

Sanddornweg EG 23.04.2024

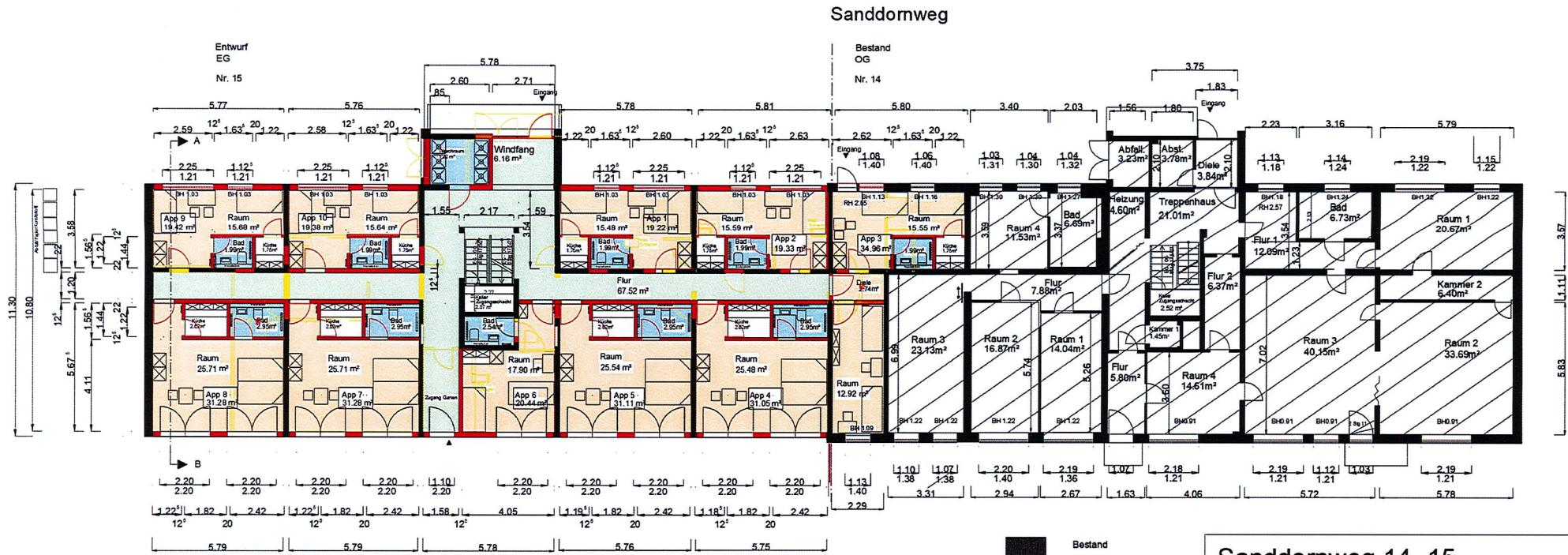

Garten

- Bestand
- Abbruch
- Neubau
- Flur/Treppe
- Apartment
- Bad
- Küche
- Wohnen Bestand

Sanddornweg 14-15 Halle

Eigentümer: GPM Projekt 60 UG
Prödelerstr.9
04416 Markkleeberg

Zeichner : Thomas Eigner

Grundriss EG Bestand
Grundriss EG Entwurf

Markkleeberg , 23.04.2024
Alle Maße und Angaben sind zu prüfen

Sanddornweg OG
23.04.2024

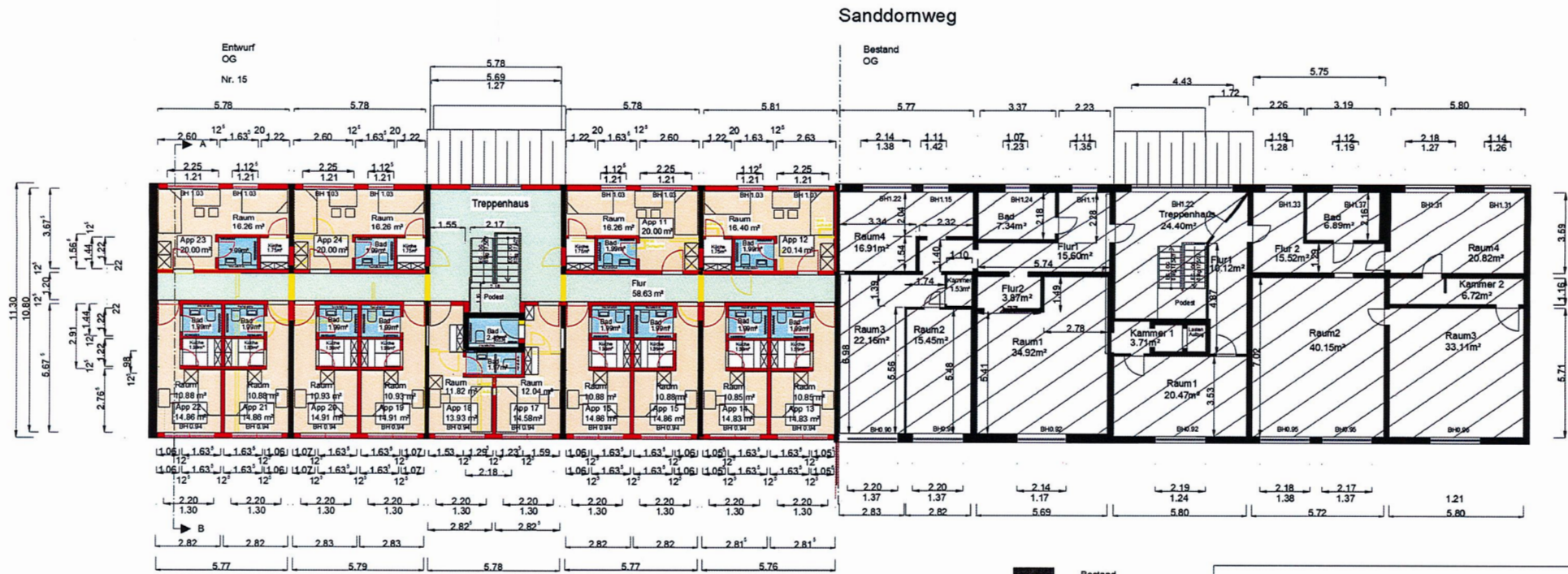

Garten

- Bestand
- Abbruch
- Neubau
- Flur/Treppe
- Apartment
- Bad
- Küche
- Wohnen Bestand

**Sanddornweg 14 -15
Halle**

Eigentümer: GPM Projekt 60 UG
Prödelstr.9
04416 Markkleeberg

Zeichner : Thomas Eigner

Grundriss OG Bestand
Grundriss OG Entwurf

Markkleeberg , 23.04.2024
Alle Maße und Angaben sind zu prüfen

Sanddornweg
Schnitt A - B

Sanddornweg
Norden

Garten
Süden

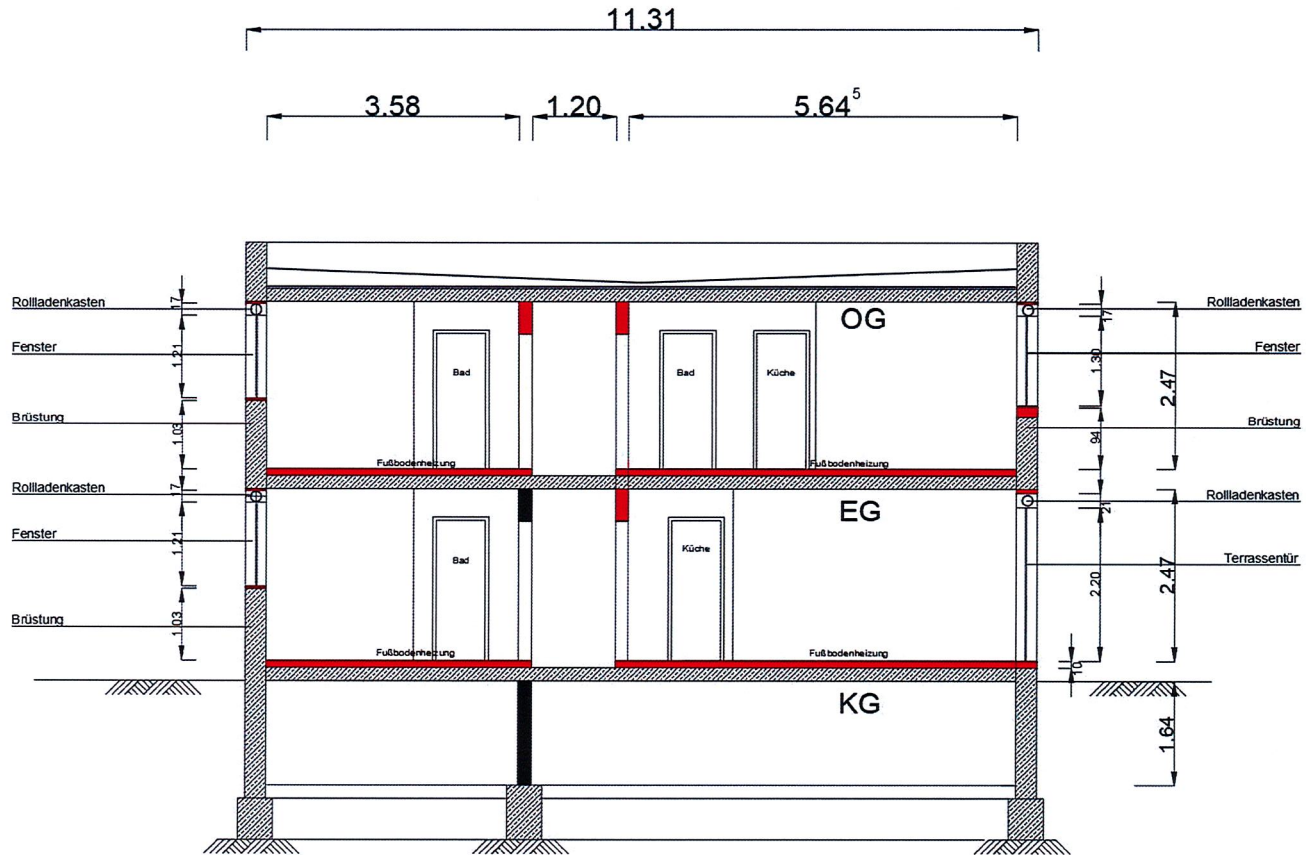

Bestand

Abbruch

Neubau

Sanddornweg 14/15
Halle

Eigentümer: GPM GmbH
Prödelerstr. 9
04416 Markkleeberg

Zeichner: Thomas Eigner

Schnitt A-B Fertigmaße

Markkleeberg 09.04.2024

Alle Maße und Angaben sind zu prüfen

Sanddornweg Ansichten (Bestand ,Planung)

Ansicht Norden
Sanddornweg
Nr. 14

Nr. 15

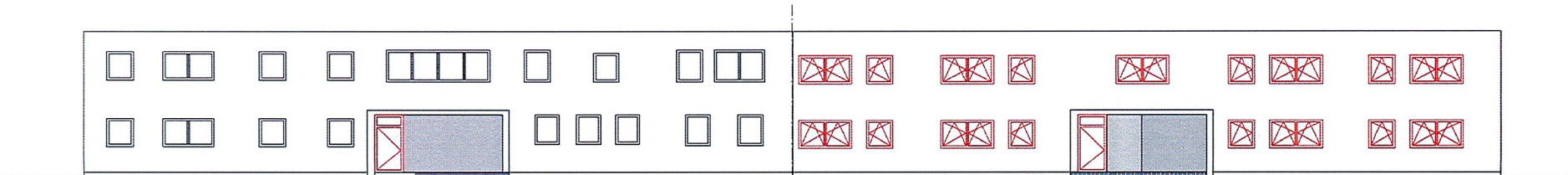

Ansicht Süden
Hof / Garten
Nr. 15

Nr. 14

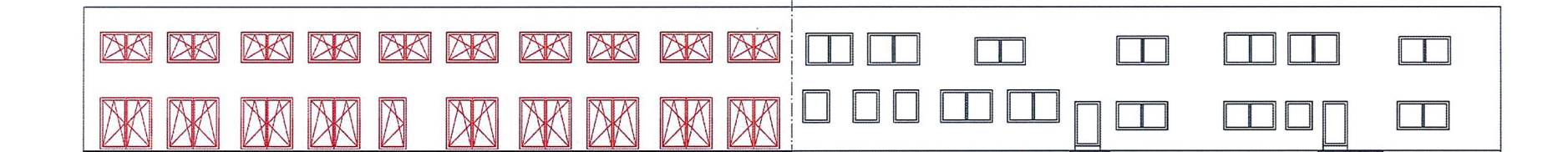

Sanddornweg 14 -15 Halle

Eigentümer: GPM Projekt 60UG
Prödelerstr.9
04416 Markkleeberg
Zeichner : Thomas Eigner
Ansichten Nr.14 Nr.15

Markkleeberg , 26.04.2024
Alle Maße und Angaben sind zu prüfen

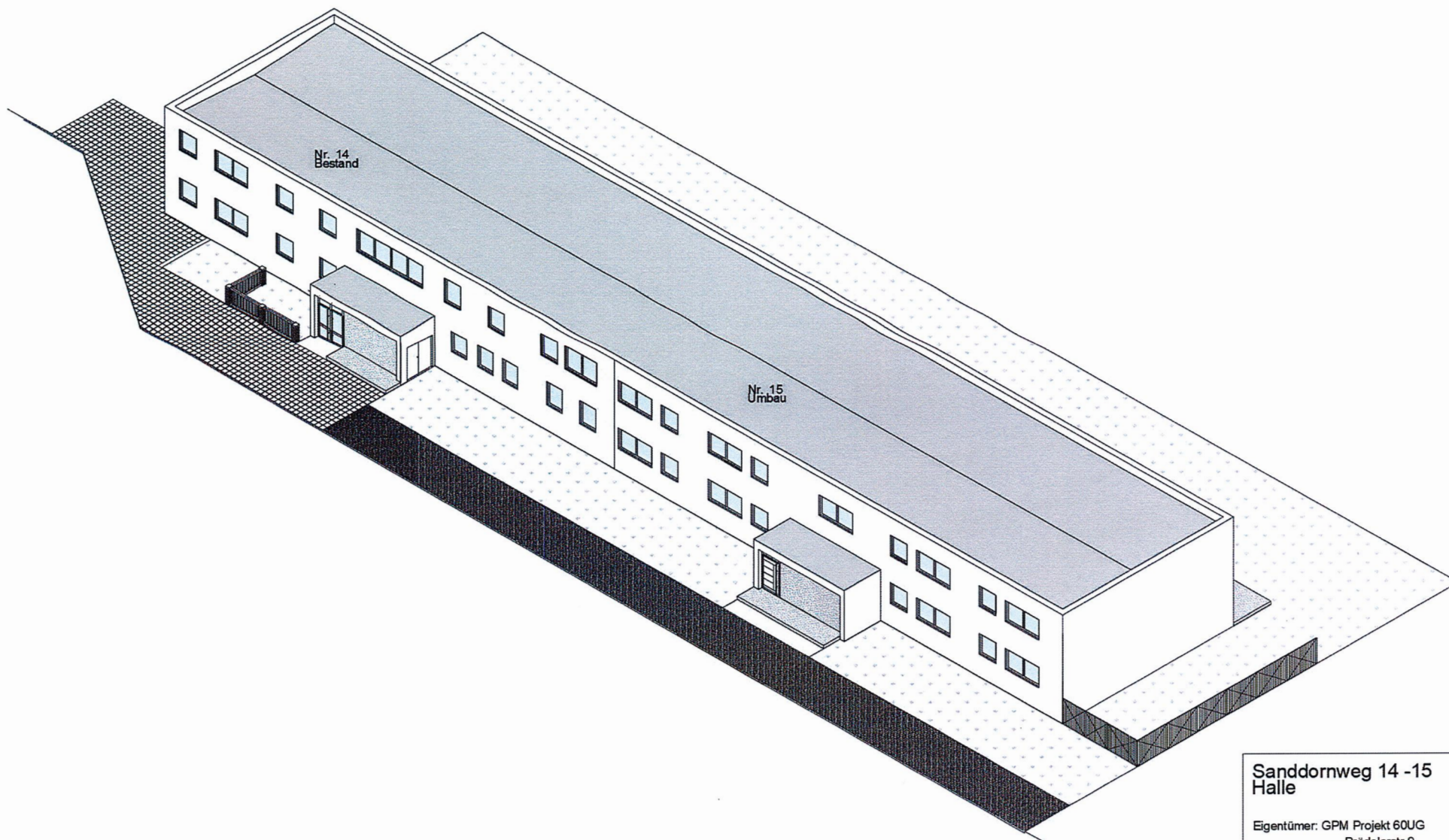

**Sanddornweg 14 -15
Halle**

Eigentümer: GPM Projekt 60UG
Prödelerstr.9
04416 Markkleeberg

Zeichner: Thomas Eigner
Visualisierung Nr.14 Nr.15
Straßenseite

Markkleeberg, 26.04.2024
Alle Maße und Angaben sind zu prüfen

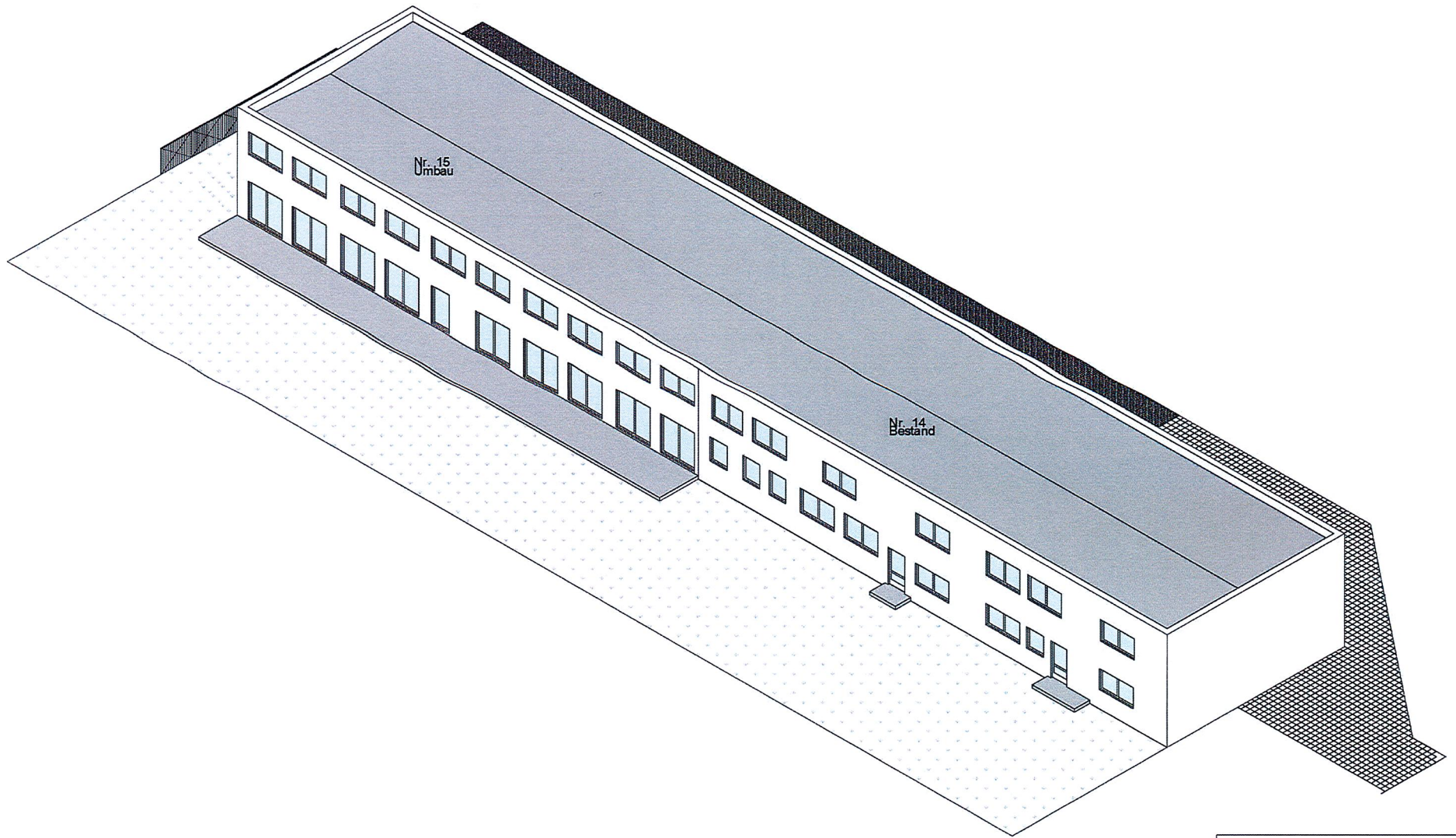

**Sanddornweg 14 -15
Halle**

Eigentümer: GPM Projekt 60UG
Prödelerstr. 9
04416 Markkleeberg

Zeichner : Thomas Eigner

Visualisierung Nr. 14 Nr.15
Gartenseite

Markkleeberg , 26.04.2024
Alle Maße und Angaben sind zu prüfen