

# D°29



Machbarkeitsstudie Hill 89518 Heidenheim an der Brenz

# D°29

Machbarkeitsstudie Hill, Donauschwabenstraße 29, 89518 Heidenheim an der Brenz

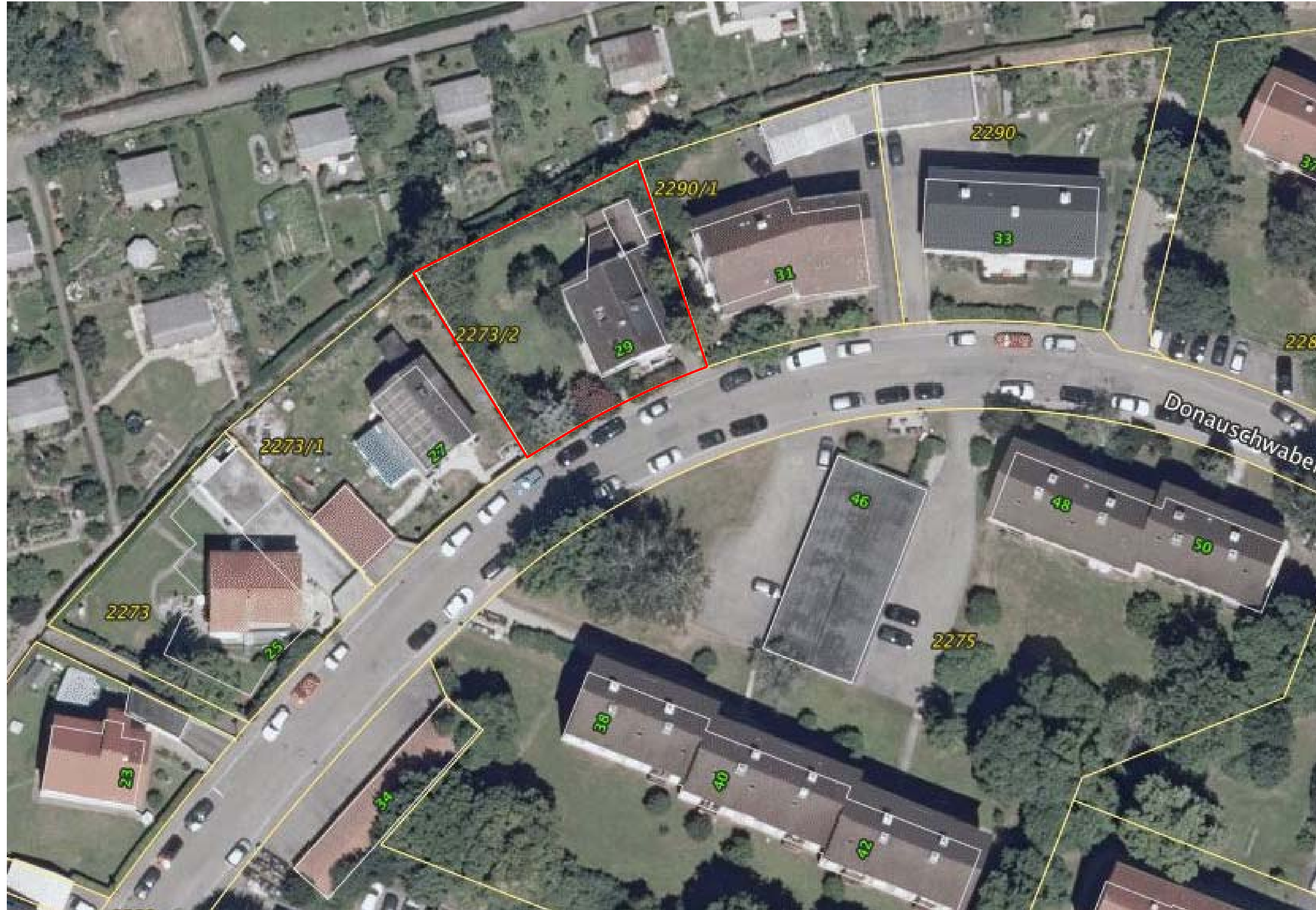

EG  
Bestand

# D°29

Machbarkeitsstudie Hill, Donauschwabenstraße 29, 89518 Heidenheim an der Brenz



L-Plan

# D°29

Machbarkeitsstudie Hill, Donauschwabenstraße 29, 89518 Heidenheim an der Brenz



L-Plan

# D°29

Machbarkeitsstudie Hill. Donauschwabenstraße 29. 89518 Heidenheim an der Brenz



Wohnung 1

WF 41 m<sup>2</sup>

Wohnung 2 - Maisonette WF 70 m<sup>2</sup> (EG+1.OG)

Wohnung 3 – Maisonette WF 70 m<sup>2</sup> (EG+1.OG)

Wohnung 4

WF 41 m<sup>2</sup>

jede Wohnung zzgl 7 m<sup>2</sup> Balkon/Terrasse

EG  
Grundriss

Zufahrt Donauschwabenstraße

# D°29

Machbarkeitsstudie Hill, Donauschwabenstraße 29, 89518 Heidenheim an der Brenz



Wohnung 1

Wohnung 2 - Maisonette

Wohnung 3 - Maisonette

Wohnung 4

EG  
Grundriss

# D°29

Machbarkeitsstudie Hill, Donauschwabenstraße 29, 89518 Heidenheim an der Brenz



Wohnung 5

WF 41 m<sup>2</sup>

Wohnung 2 - Maisonette

WF 70 m<sup>2</sup> (EG+1.OG)

Wohnung 3 – Maisonette

WF 70 m<sup>2</sup> (EG+1.OG)

Wohnung 6

WF 41 m<sup>2</sup>

jede Wohnung zzgl 7 m<sup>2</sup> Balkon

1.0G  
Grundriss

# D°29

Machbarkeitsstudie Hill, Donauschwabenstraße 29, 89518 Heidenheim an der Brenz



1.0G  
Grundriss



# D°29

Machbarkeitsstudie Hill, Donauschwabenstraße 29, 89518 Heidenheim an der Brenz

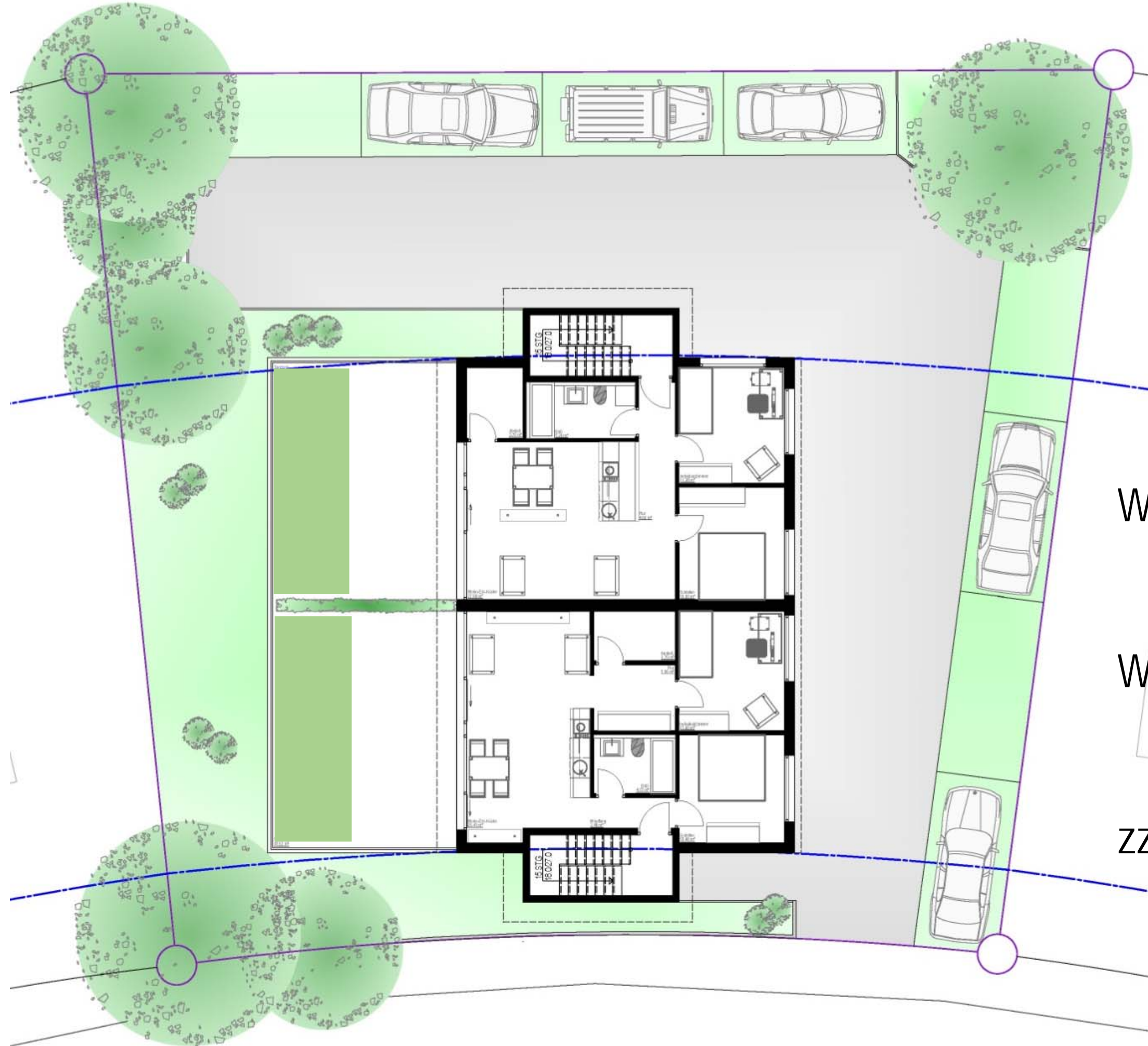

Wohnung 7 – Penthaus WF 64 m<sup>2</sup>

Wohnung 8 – Penthaus WF 64 m<sup>2</sup>

zzgl. Dachterrasse ca. 20 m<sup>2</sup>

2.0G  
Grundriss

# D°29

Machbarkeitsstudie Hill, Donauschwabenstraße 29, 89518 Heidenheim an der Brenz



Wohnung 7 - Penthaus

Wohnung 8 - Penthaus

2.0G  
Grundriss

# D°29

Machbarkeitsstudie Hill, Donauschwabenstraße 29, 89518 Heidenheim an der Brenz

## Schnitt B-B

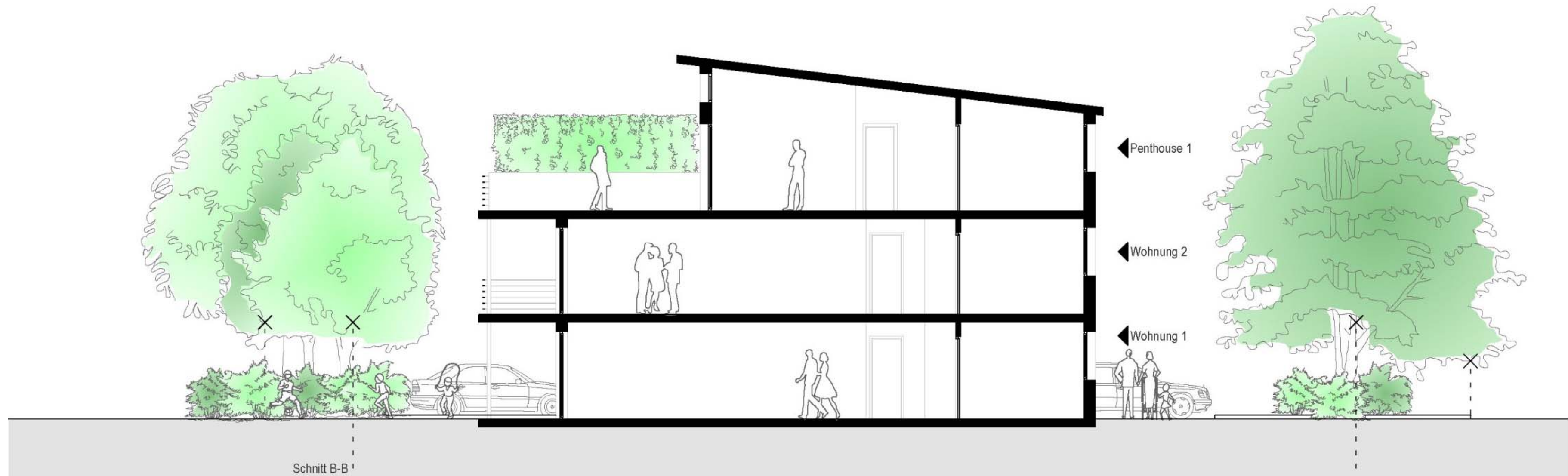

# D°29

Machbarkeitsstudie Hill, Donauschwabenstraße 29, 89518 Heidenheim an der Brenz

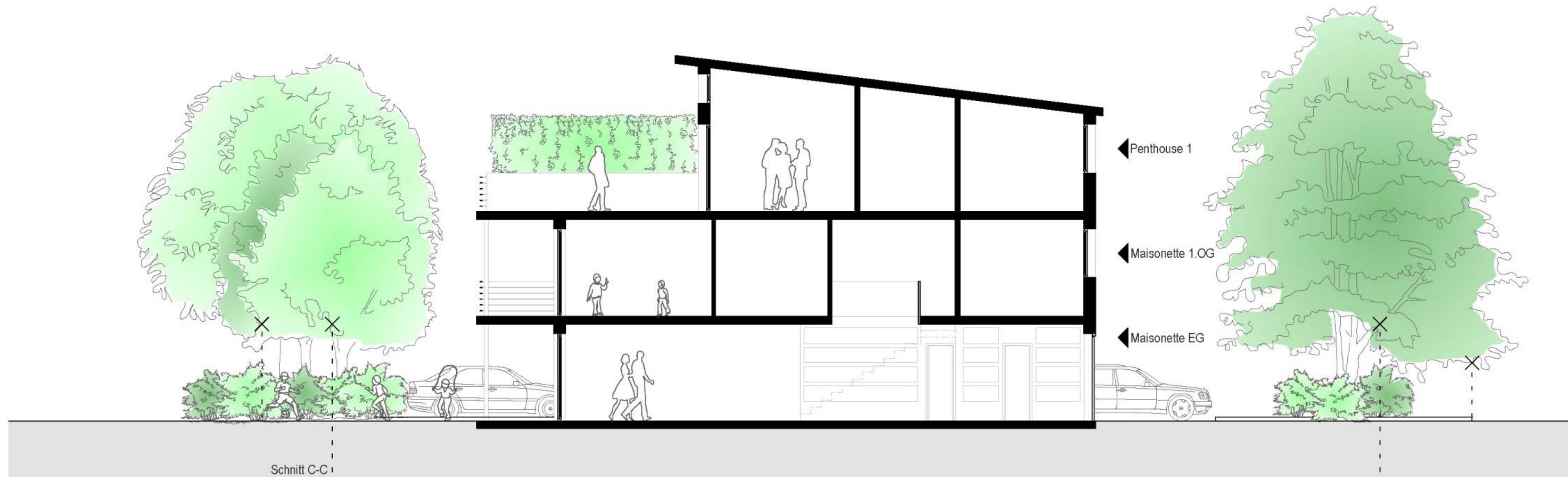

## Schnitt C-C

# D°29

Machbarkeitsstudie Hill, Donauschwabenstraße 29, 89518 Heidenheim an der Brenz

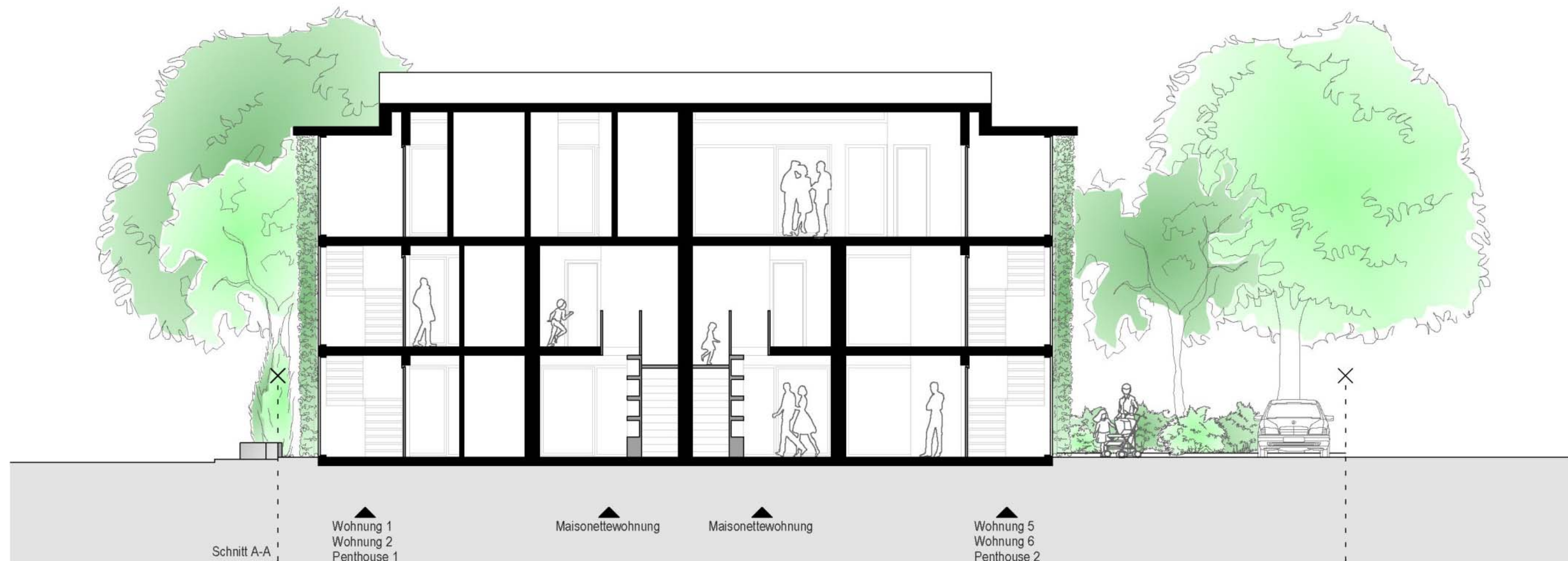

## Schnitt A-A

# D°29

Machbarkeitsstudie Hill, Donauschwabenstraße 29, 89518 Heidenheim an der Brenz



Süd-  
West

# D°29

Machbarkeitsstudie Hill, Donauschwabenstraße 29, 89518 Heidenheim an der Brenz



Nord-  
West

# D°29

Machbarkeitsstudie Hill, Donauschwabenstraße 29, 89518 Heidenheim an der Brenz



Süd-  
West



# D°29

Machbarkeitsstudie Hill, Donauschwabenstraße 29, 89518 Heidenheim an der Brenz



Süd-Ost

# D°29

Machbarkeitsstudie Hill, Donauschwabenstraße 29, 89518 Heidenheim an der Brenz



Nord-Ost

# D°29

Machbarkeitsstudie Hill, Donauschwabenstraße 29, 89518 Heidenheim an der Brenz



Nord-  
West