

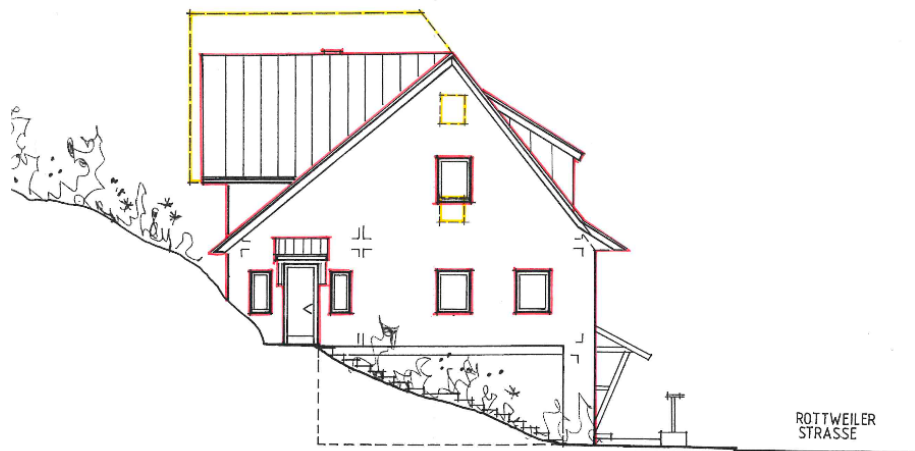

WESTANSICHT

ROTTWEILER STRASSE



NORDANSICHT

ROTTWEILER STRASSE

Zur Baugenehmigung vom
17. NOV. 1995 01-Nr. 554/95



Landratsamt
Baurechtsbehörde

BAUHERR:
UWE DOSER
KASTELLAUNER STRASSE 4
56253 TREIS-KARDEN

TEILUMBAU DES BAUERNHAUSES ROTTWEILER
STRASSE 42 IN 78078 NIEDERESCHACH DURCH
EINBAU EINER WOHNUNG MIT GARAGE

NORDANSICHT UND WESTANSICHT

GEZ. I. Ho.	DAT. 28.07.1995	06.09.1995	M. 1 : 100
DIPL.- ING. GEBHARD LAUFFER FREIER ARCHITEKT BDA 78054 VS-SCHWENNINGEN-KARLSTR. 46 FAX 07720/35532 · TEL. 07720/34144			NR. 15N

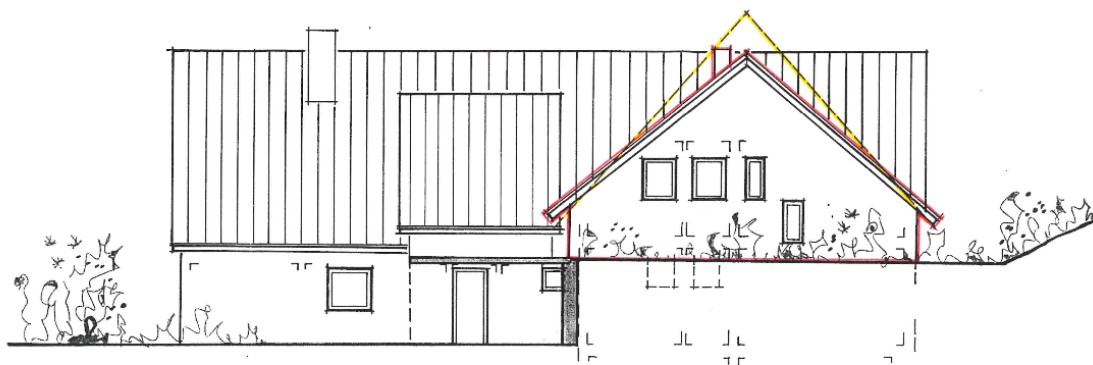

OSTANSICHT

Zur Baugenehmigung vom

17. NOV. 1995 BT-Nr. 554/95



Landratsamt
Baurechtsbehörde

BAUHERR:
UWE DOSER
KASTELLAUNER STRASSE 4
56253 TREIS-KARDEN

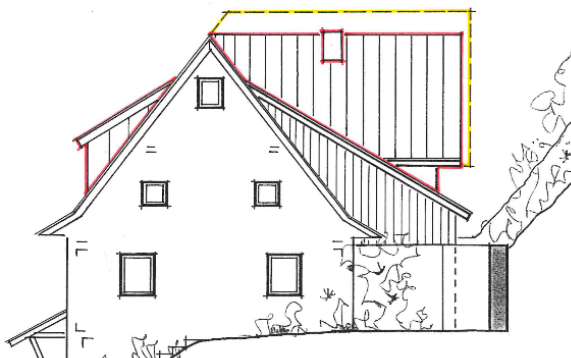

SÜDANSICHT

ROTTWEILER
STRASSE

TEILUMBAU DES BAUERNHAUSES ROTTWEILER
STRASSE 42 IN 78078 NIEDERESCHACH DURCH
EINBAU EINER WOHNUNG MIT GARAGE

OSTANSICHT UND SÜDANSICHT

GEZ. L. Ho.	DAT. 28.07.1995	06.09.1995	M. 1 : 100
DIPL.- ING. GEBHARD LAUFFER FREIER ARCHITEKT BDA 78054 VS-SCHWENKINGEN · KARLSTR. 46 FAX 0 77 20 / 3 55 32 · TEL 0 77 20 / 3 41 44			NR. 14N