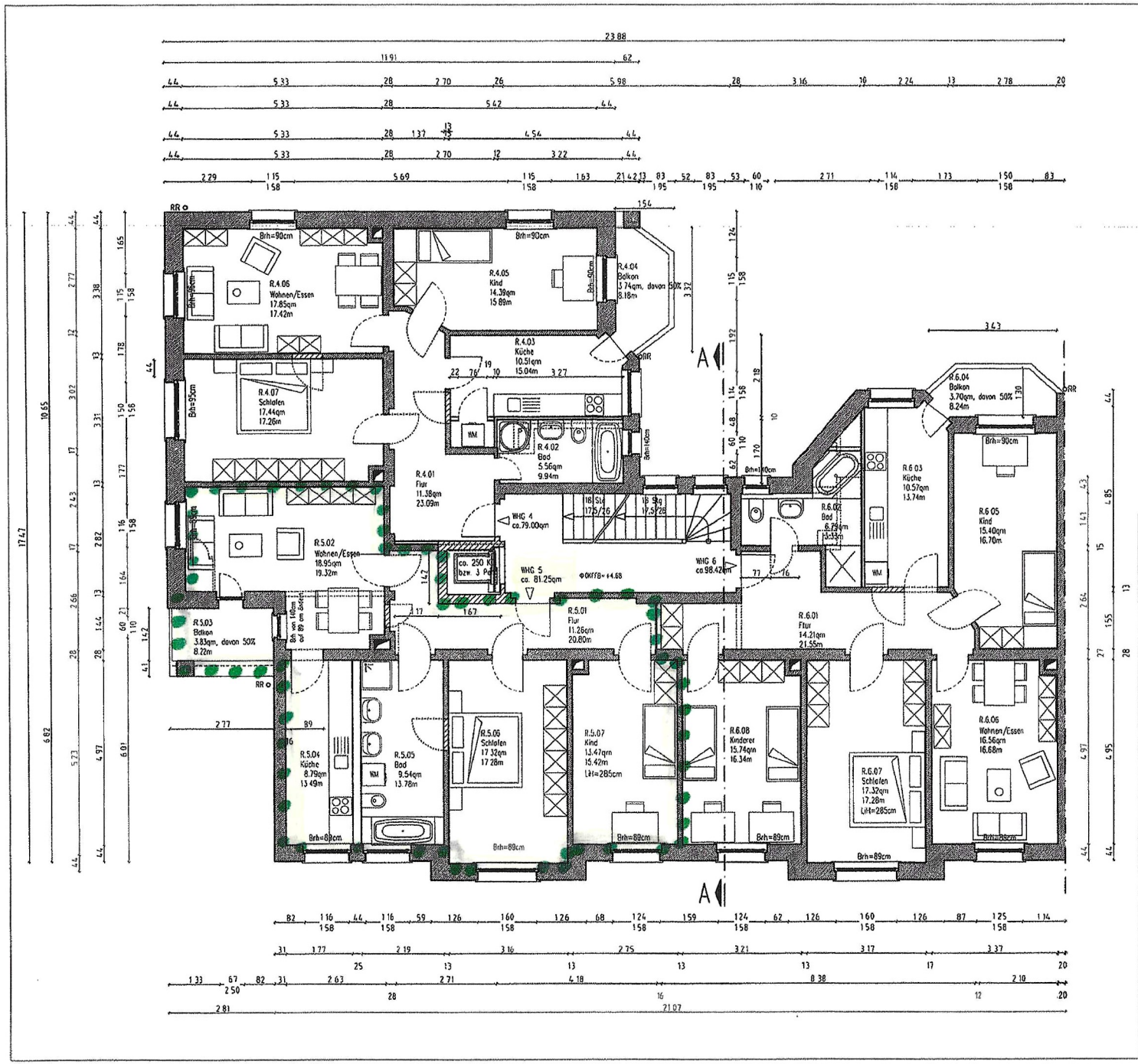

Legende

- Trockenbau
- Unbewehrter Beton
- Bewehrter Beton nach Statik
- Mauerwerk Bestand
- Mauerwerk neu
- Abbruch
- Wärmedämmung
- Holzbauteile geschnitten
- H(S,E)WD=Wanddurchbruch Heizung (Sanitär, Elektro)
- H(S,E)FD=Fußbodendurchbruch Heizung (Sanitär, Elektro)
- H(S,E)WS=Wandschlitz Heizung (Sanitär, Elektro)

- OK FFB Schnitt
- OK RFB Schnitt
- OK FFB Grundriß
- OK RFB Grundriß
- HI = HNO / UK=OK RFB (±2.54 / 0.00)

Detail 30/0-25 Detailhinweis

- RK = Rollokasten
- GW = Gurtwicklerkasten
- BrH = Brüstungshöhe
- HK = Heizkörper
- OK FFB = Oberkante Fertigfußboden
- OK RGB = Oberkante Rohfußboden
- UK RD = Unterkante Rohdecke
- RS = Rohrschalte
- SS = Schachtschalte
- DD = Deckendurchbruch
- RR = Regenwasserleitung
- SW = Schmutzwasserleitung
- LD = Leerdose

Hinweis: Brüstungshöhen, Türhöhen und Raumhöhen gemessen ab OK Bestand

Antrag auf Baugenehmigung

Mehrfamilienhaus August- Bebel- Platz 6 in 04319 Leipzig

PLANFERTIGER
Architekturbüro Marcus Linne
Poetenweg 33a, 04155 Leipzig
Tel.: 0341 - 564 30 45
Fax: 0341 - 90 160 79
Mail: Architekturbuero.Linne@gmx.de

BAUHERR
KRAUSE & SOHN GMBH
Brünner Strasse 12, 04209 Leipzig
Tel. 0341- 427 09 27
Fax 0341- 427 09 36

BAUTEIL: Grundriss 1. Obergeschoss	PROJEKT: August- Bebel- Platz 6	BAUBEH. BAUPLANUNG FACHBEREICH / UNTERSCHRIFT ARCHITEKT	PLAN-NR.: 71.Baugenehmigung
MASSTAB: 1:100		DATUM:	DATUM: 02.11.2001 GEZ.: eb

INDEX	DATUM	ÄNDERUNGS-INDEXBEZEICHNUNG	ZEICHEN