

e
b
a
d
n
i
e



Nordansicht



Westansicht

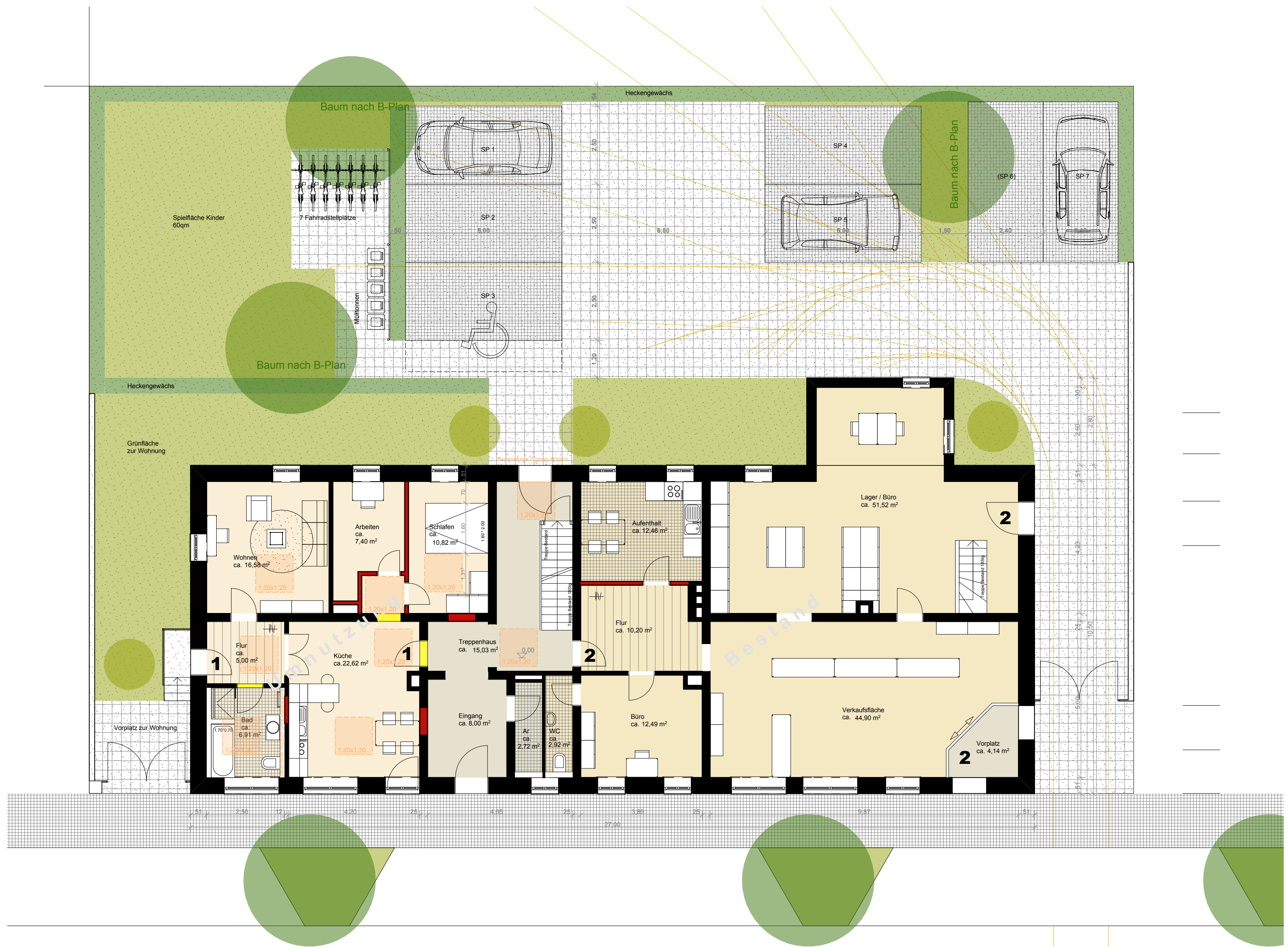

Erdgeschoss

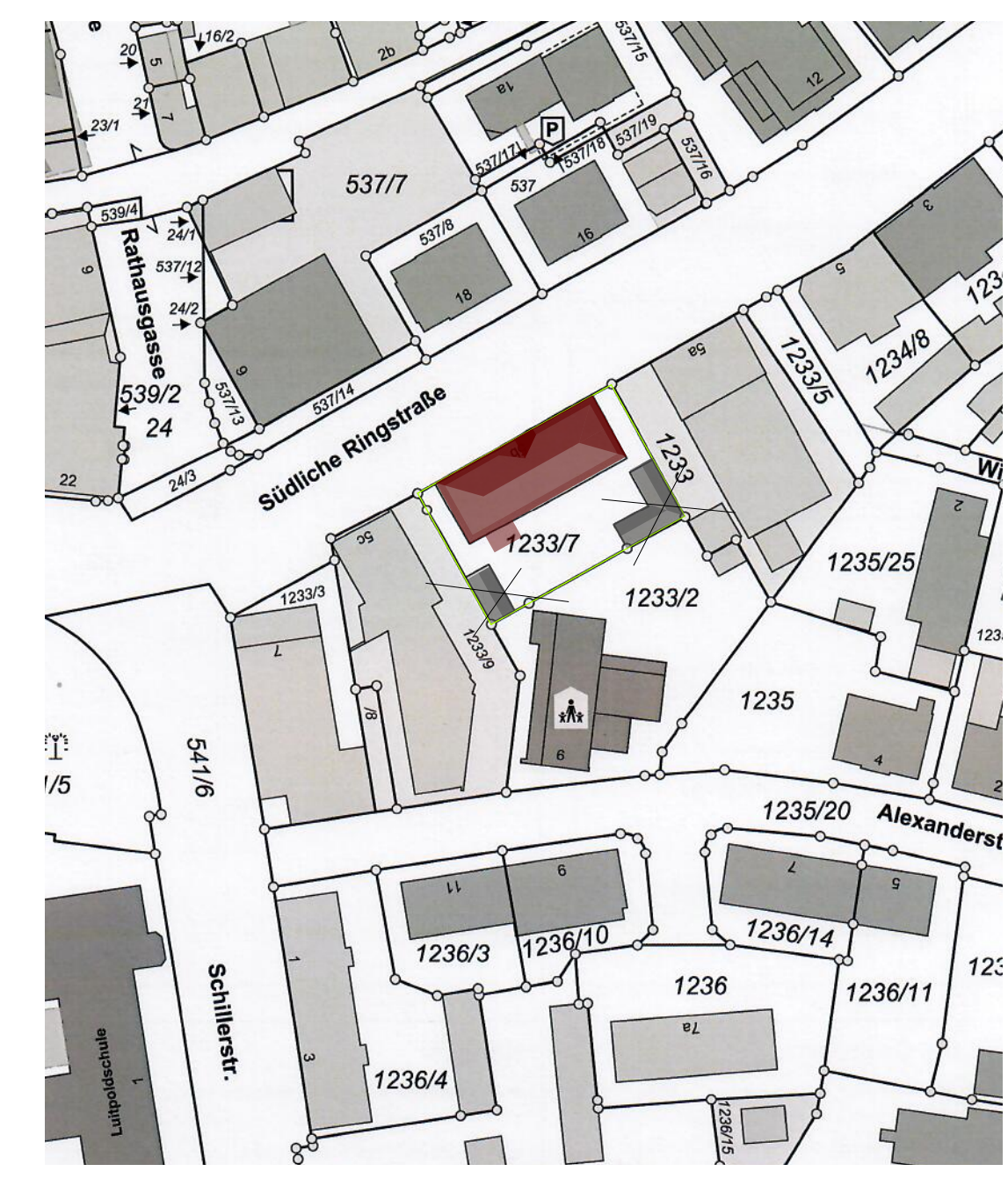

Lage M 1:1000

Umnutzung eines Gewerbes zu Wohnen EG, Umnutzung eines Lagers zu Wohnen DG			
Nachbar Flur-Nr.:1233/9, Birgit Nobis-Schrödel, Limbacher Strasse 12a, 91126 Schwabach			
Nachbar Flur-Nr.:1233/2, Katholische Pfarrkirchenstiftung St. Sebald, Ludwigstrasse 17, 91126 Schwabach			
Nachbar Flur-Nr.:1233, Booyesen Haus & Grundstücksverwaltung, Schützenstrasse 19, 91472 Ipsheim			
Bauherr WHW Immobilien GmbH David Hlavacek Schützenstraße 7a 90562 Heroldsberg	Entwurfsverfasser		
Bauort Südliche Ringstrasse 5b 91126 Schwabach			
	DATUM:		
	UNTERSCHRIFT - BH:		
INDEX	DATUM	NAME	ÄNDERUNG
Feine Planungen Architekt Hans-Jochen Pabst Röhrenstrasse 15, 90419 Nürnberg Berliner Platz 2, 90489 Nürnberg mobil 0173 580 3000 hans-jochen.pabst@web.de	Gemarkung Schwabach	Flurnummer 1233/7	PLAN-NR.: GP
		Maßstab 1/100	INDEX:
		Datum/gezeichnet 27.01.21	
		BV-Nr. 047	

Maßangaben nach Altakten, Abweichungen sind wahrscheinlich!
Dieser Plan ist nicht für die Bauausführung geeignet!