

BAUTEIL: OSTANSICHT/  
WESTANSICHT

BAUVORHABEN: Neubau einer Reithalle  
mit Wohninheit für Pferdepfleger,  
Aussenreithalle, Führanlage,  
Mistlage, 5 Carports

Gemarkung: Pommertsweiler- Ziegelei 1  
Flst. Nr.: 641/1 und 643  
73453 Abtsgründ

BAUHERR: GRUBER Dorothea und Günther  
Alte Abtsgründler Straße 19  
73453 Abtsgründ

PROJEKT NR.: 3004.100  
GEFERTIGT: 10.02.2010

AI+P  
Planungs GmbH  
Ulmer Strasse 80  
73431 Aalen  
Fon 07361 9412-0  
Fax 07361 9412-20

AMERKANT: AM

DIE BAUHERRSCHAFT

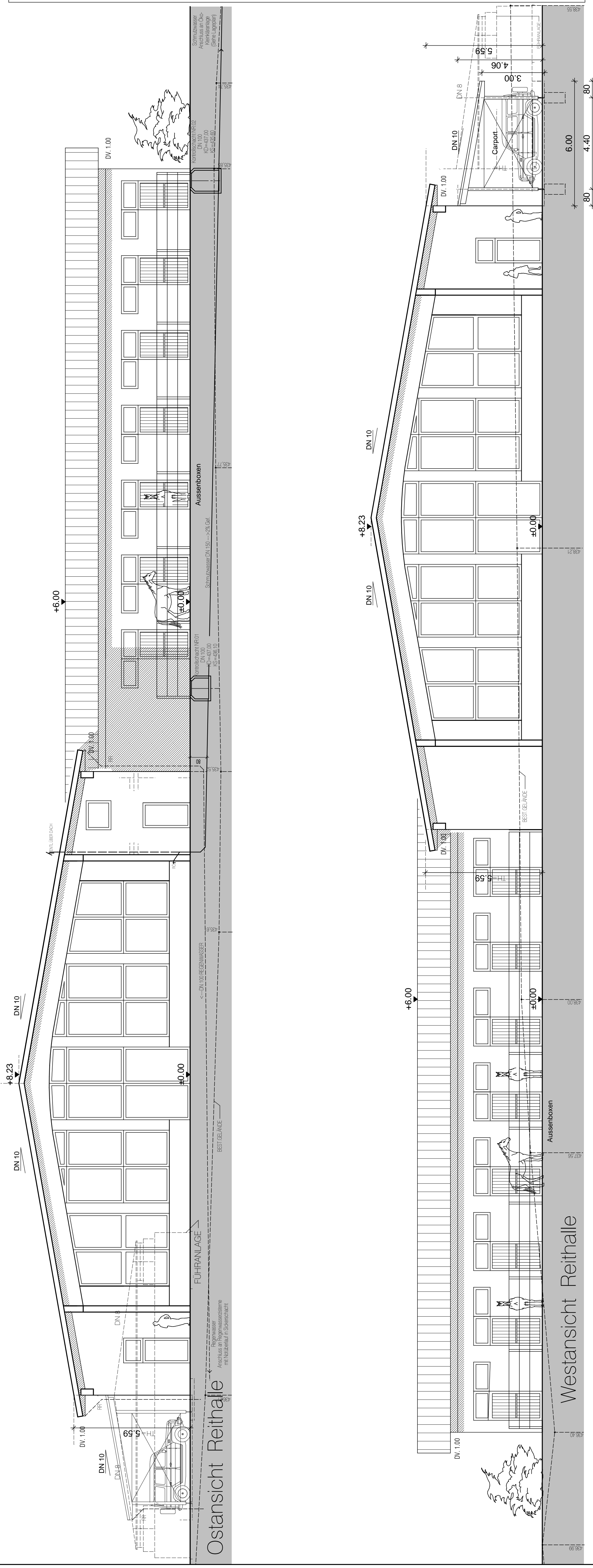

Ostansicht Reithalle

Westansicht Reithalle