

Ostansicht

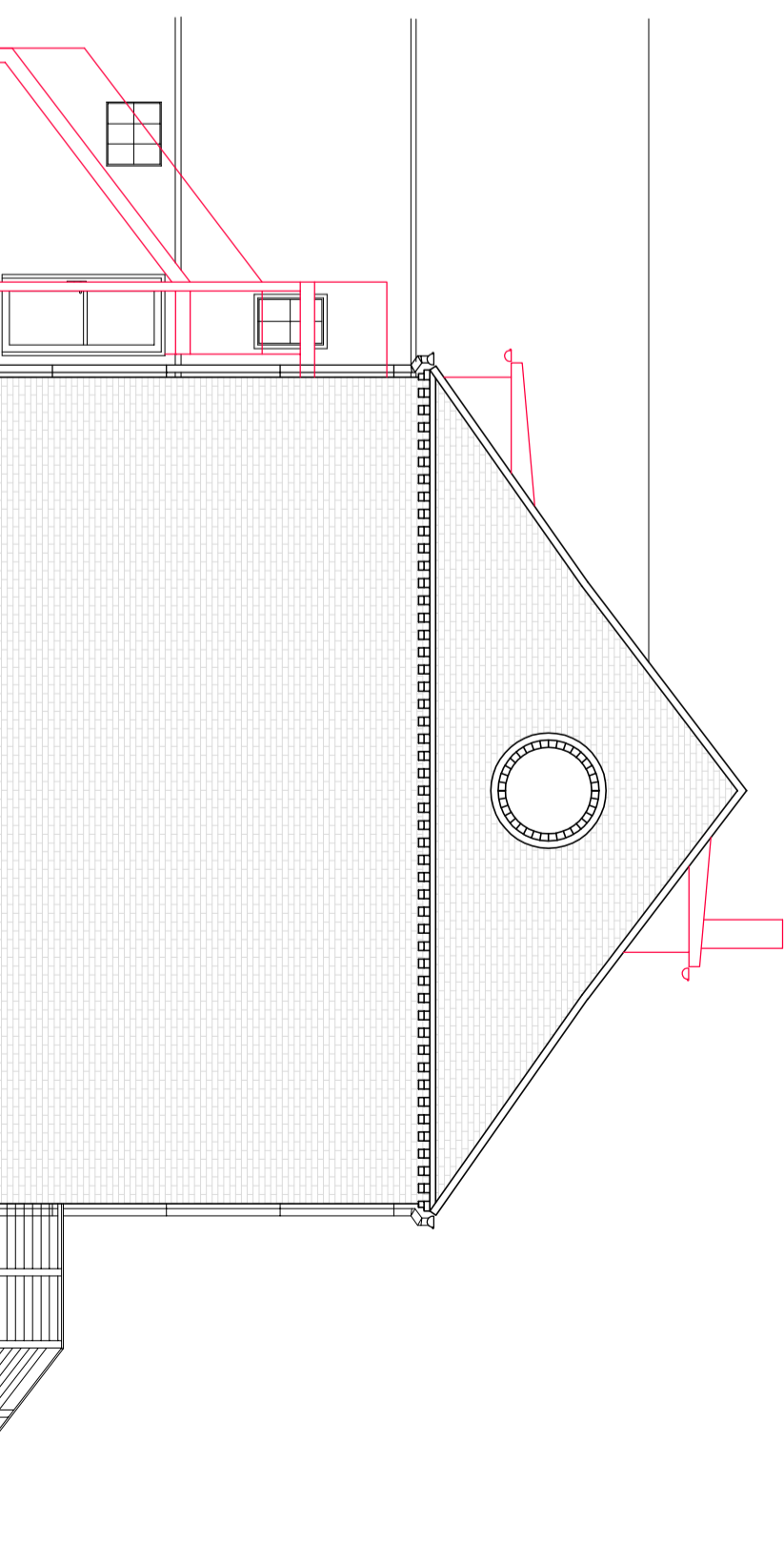

Nordansicht

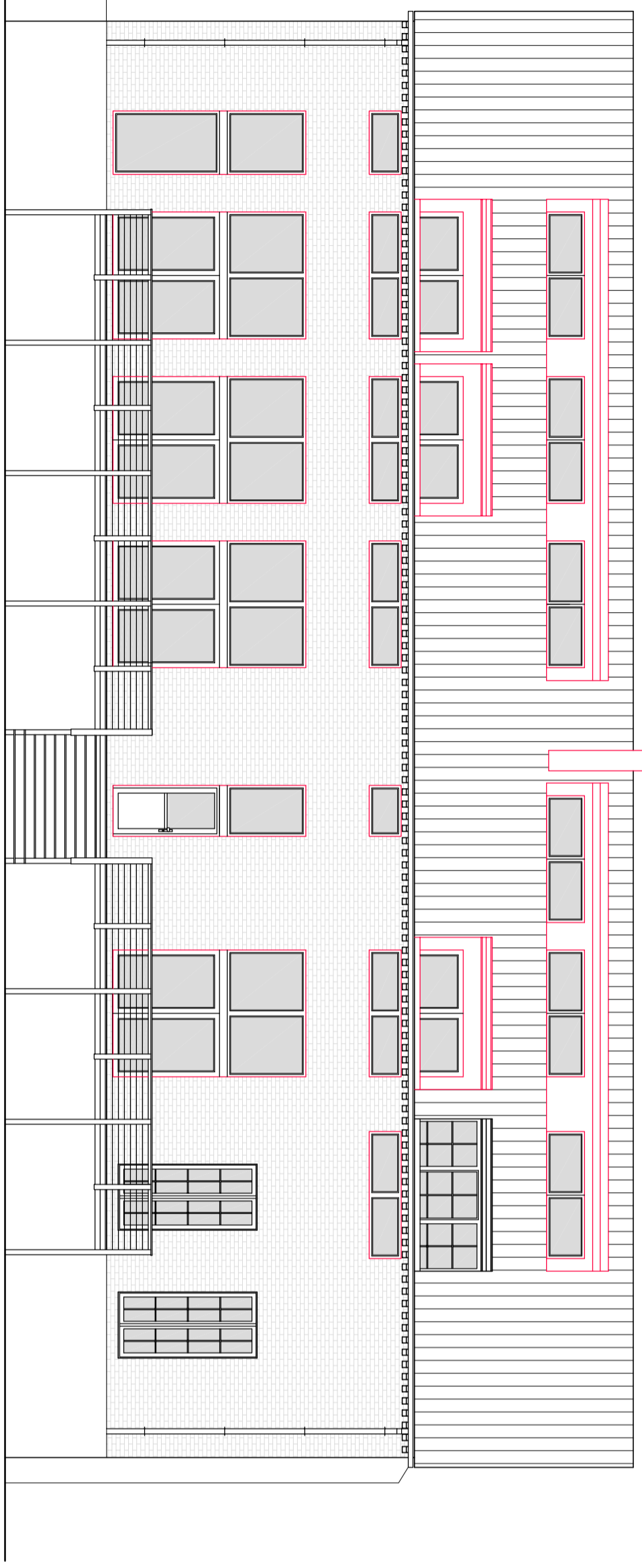

Westansicht

<p>Bauherr/Antragsteller Michaela Hustedt Niederstraße 38 12159 Berlin</p> <p>Entwurfverfasser: Ruppiner Ingenieurgesellschaft mbH Präsidentenstraße 43 · 16816 Neuruppin Telefon (03391) 650136 · Fax (03391) 650146 E-Mail kontakt@rignbh.de</p>	<p>Bauvorhaben: Umbau und Nutzungsänderung eines Teils einer Scheune zum Wohnhaus</p> <p>Bauort: Luisenhof - Dorfplatz 6 · 16827 Malchow</p> <p>Planungsphase: Genehmigungsplanung gem. Par. 34.51 HOAI</p> <p>Planungsstand: 14.06.2022</p>
--	--

Entwurfverf.	Junii 2022	Name/Unterschrift:	Frank Sommer	Malsstab: 1:100
Bauherr	Junii 2022		Michaela Hustedt	Blatt-Nr.: GP20
				Ersatz f. Bl.-Nr.:
				Blattgröße: 30 x 58

**Ansichten
 NEU**

Datum	INDEX	Änderung