

12.08.03
Ptk
Ar

PK
10/2.08.03
de

+0,00 = 272,30 ÜNN
Alle Brüstungshöhen bezogen auf OK-Rohdecke

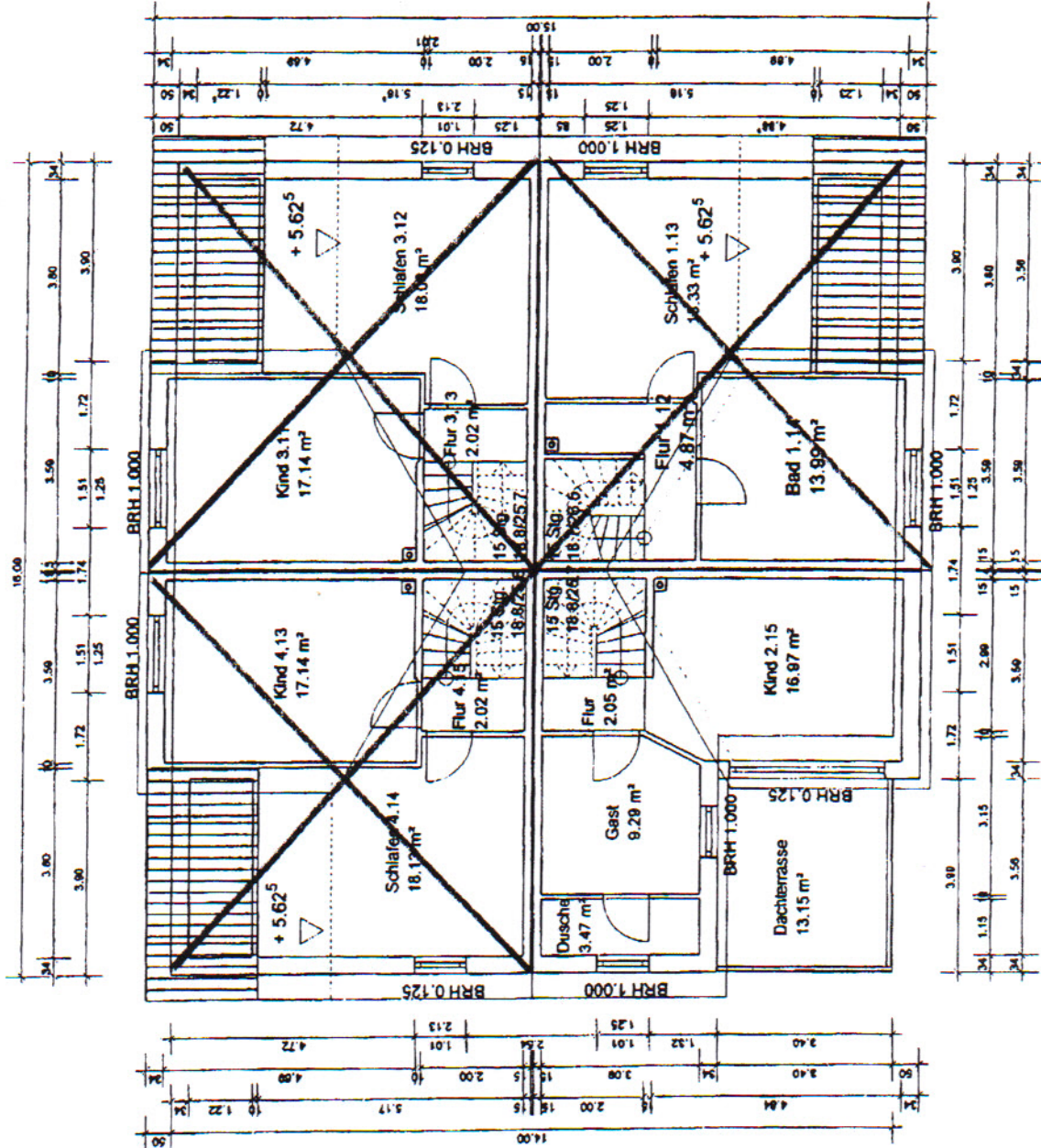

Projekt: Kleeblattweiss 2 Idstein - Wörsdorf
 Bauherr: Frau Waitraud Krewietz
 Uhländstraße 35, 41484 Neuss
 Architekt: Ing. Büro O. Heidrich
 Im Vogelsang 7, 55765 Birkenfeld
 Dateiname: Grundriss Peters - Albrecht
 Maßstab: 1 : 135 Datum: 11.04.2003 1. Deckgesch.

Peters

10.12.08.03

Er

+0,00= 272,30 ÜNN
Alle Brüstungshöhen bezogen auf OK-Rohdecke

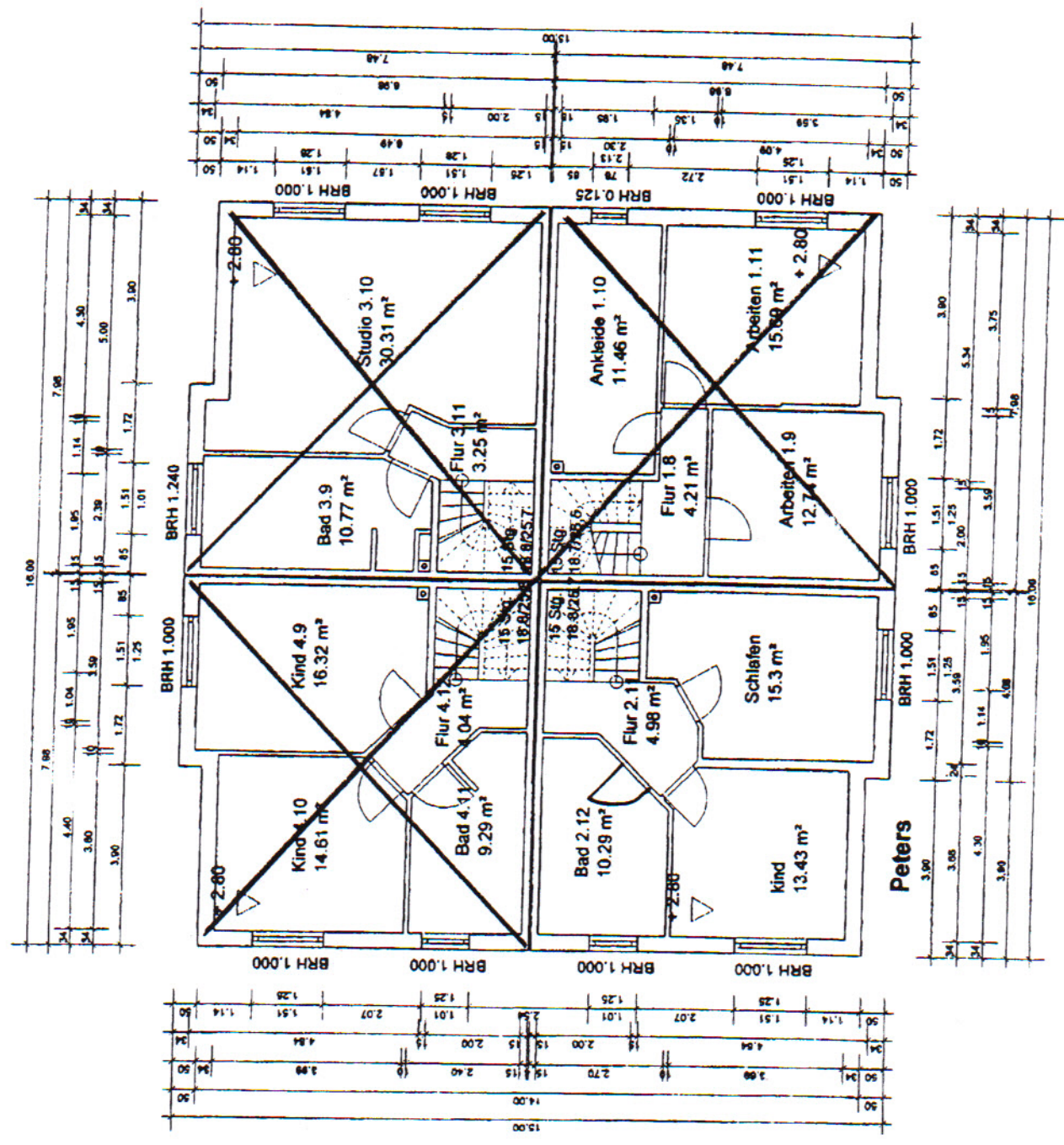

Projekt: Kleeblatthaus 2 Iolstein - Wörsdorf

Bauherr: Frau Waltraud Krawleitz
 Uhlendstraße 35, 41464 Neuss

Architekt: Ing. Büro O. Heidrich
 im Vogelsang 7, 55785 Birkenfeld

Detailname: Grundrisse Peters - Albrecht

Maßstab: 1 : 135 Datum: 11.04.2003 1. Obergeschos

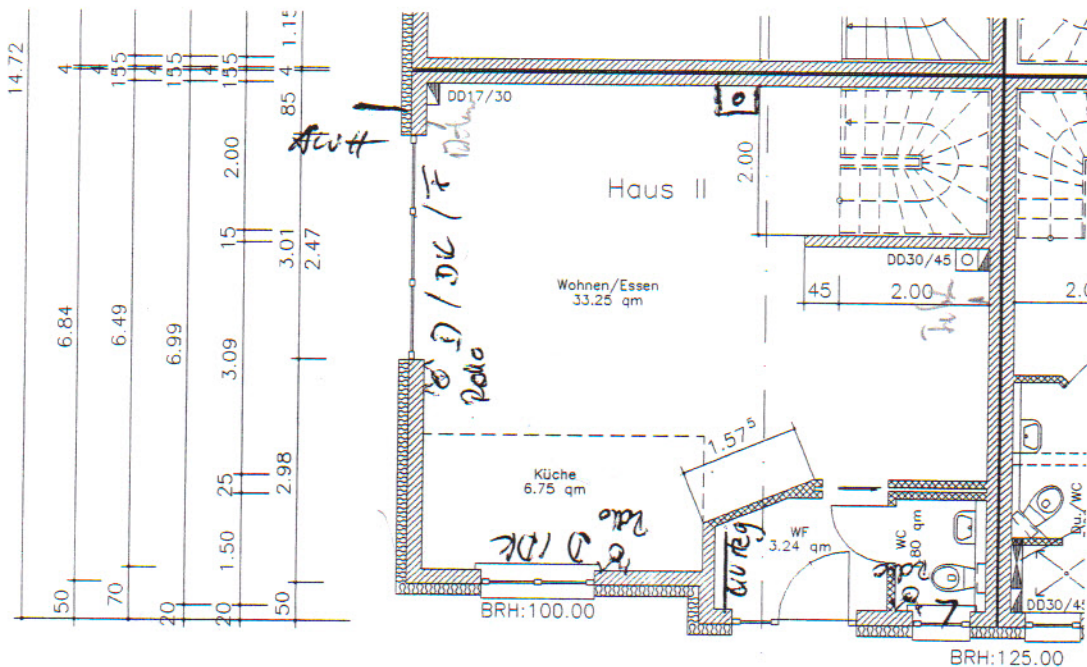

1.00	1.51	1.39	45	1.63 ^s	74 ^s	35	35
	1.47			2.26		76	76
20	3.75	15		2.29	10	1.225	1.22
20	2.45		2.80		2.24	15	15
							1.29
			7.84				4
	3.90						7.92
							15.72

Planstand: 04.09.2003

Bauvorhaben:
Idstein-Wörsdorf

Bauherr:
Fam. Peters-Albrecht

Plan:
Erdgeschoß

Datum: August Maßstab: 1:100

Planung:
 Dörn GmbH Industriestraße 9
 65529 Waldems Tel.: 06087-98 98 0
 Fax.: 06087-98 98 29

RS
du

16.08.03

+0,00 = 272,30 ÜNN
Alle Brüstungshöhen bezogen auf OK-Rohdecke



Projekt: Kleeblatthaus 2 Idstein - Wörsdorf
Bauherr: Frau Waltraud Krawietz
Uhlandstraße 35, 41464 Neuss
Architekt: Ing. Büro O. Heidrich
Im Vogelsang 7, 55765 Birkenfeld
Dateiname: Grundrisse PETERS - Albrecht
Maßstab: 1 : 135 Datum: 11.04.2003 1. Kellergeschoß

