

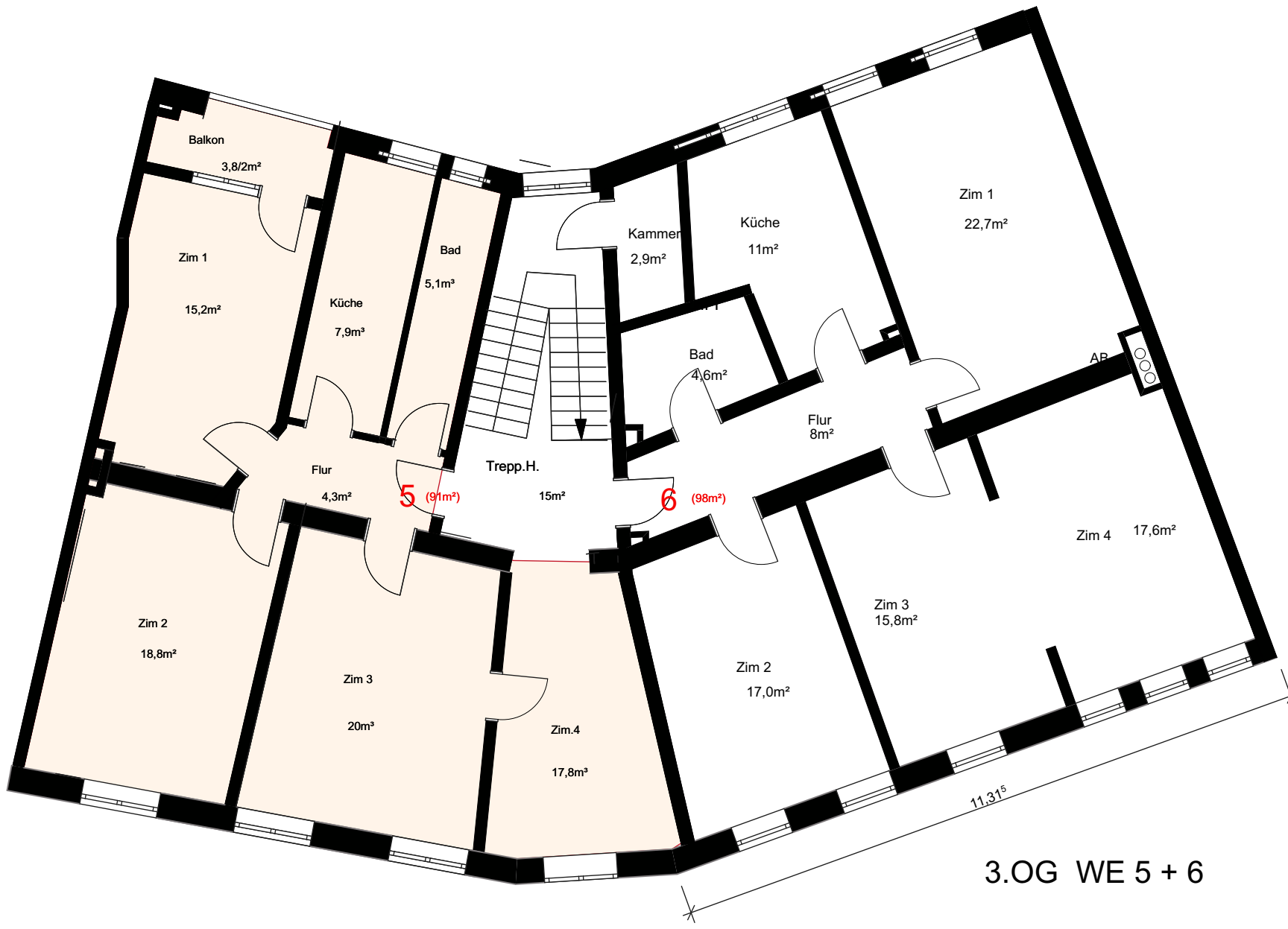

DG WE 7+8



3.OG WE 5 + 6

Alle Massangaben müssen eigenverantwortlich überprüft werden

Bestandsaufnahme

3.OG + DGVorderhaus

44-12/16 Bestandsplansatz		Blattgröße	Datum	Planersteller
Maßstab	1:100	420*297 A3	17.05.2017	Katharina Schneider
Dateiname: Berlinerstr5.5.pln		Pfadt: I:\Sing\Aufmass\Gesamtbestandsplan\Berlinerstr5.5.pln		

ARCHITEKT:
 KS-Planungsbüro
 Dipl.-Ing. Architektin
 Katharina Schneider
 Jakob-Kaiser-Weg 51
 42111 Wuppertal
 Tel: 0202 2983030
 Email: info@ks-planungsbuero.de

AUFTRAGGEBER:
 Thomas Hannemann
 Hofaue 35,
 42103 Wuppertal
 Tel.: 0202 245680
 Email: Hannemann@steuerberater-
 hannemann.de

BAUVORHABEN:
 44-1216 - Bestandsaufnahme
 Wohn- und Geschäftshaus
 Berliner Str. 105 + 105a, Wuppertal