

Dieser Plan darf ohne unsere Erlaubnis weder vervielfältigt noch kopiert werden. Änderungen und Änderungen durch Dritte sind fernlich als solche kennzeichnend zu machen.

**Stadtteil Waldstadt**  
**Lageplan**

Osteroder Straße

Auftrag aus dem Vermessungswerk der  
GmKG Karlsruhe für Grundst. Nr. **68873/3**  
6.00 **71284**  
zum Baugenehmigung

Elbinger Straße

71131

Maßstab 1:500

Vorges. Grenzen

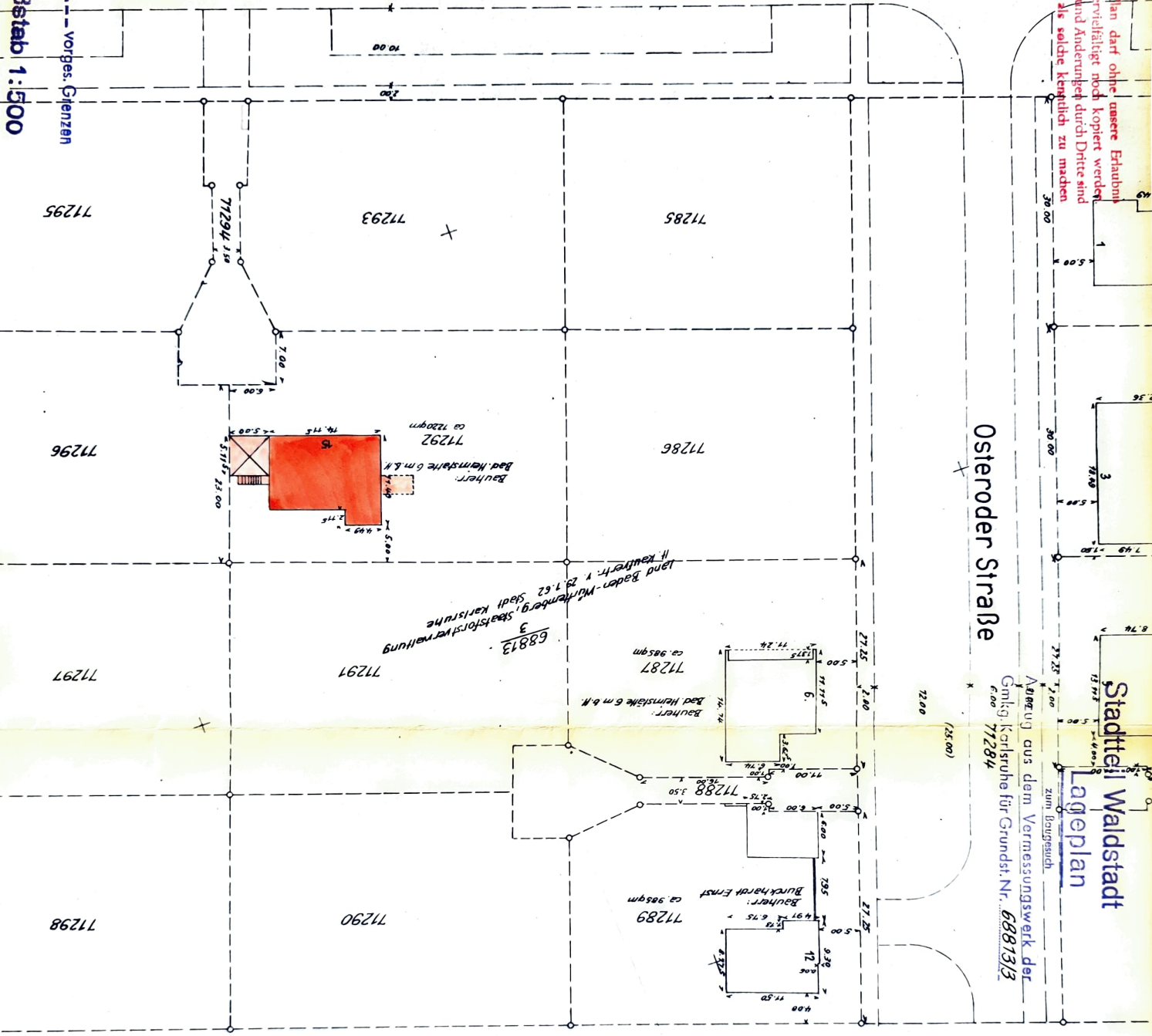

Proj. Landstr. IO. Nr 604

Es wird festgestellt, daß die Darstellung der Grenzen (er besonders bezeichneten Grundstücke mit der Festlegung im Vermessungswerk übereinstimmt.  
Karlsruhe, den **5. April 1987**  
Städt. Vermessungsamt  
Im Auftrag:

*Müller*  
Stadtobervermessungsamt  
DA

037 B  
 EINFAMILIENHAUS  
 KARLSRUHE - WALDSTADT  
 KAUFANWARTER  
 HERR DR. DIETER SMIDT

BLATT 2 SCHNITT M 1:100  
 LAGEPLAN M 1:500

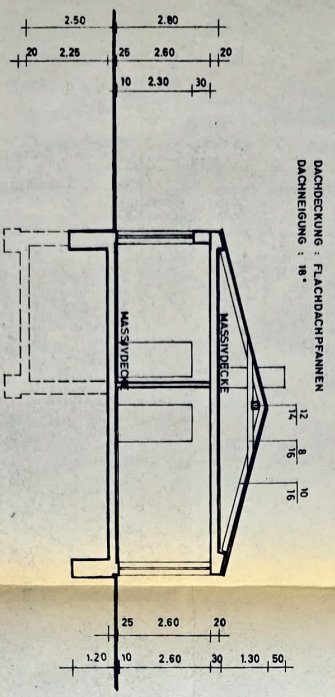

SCHNITT M 1:100

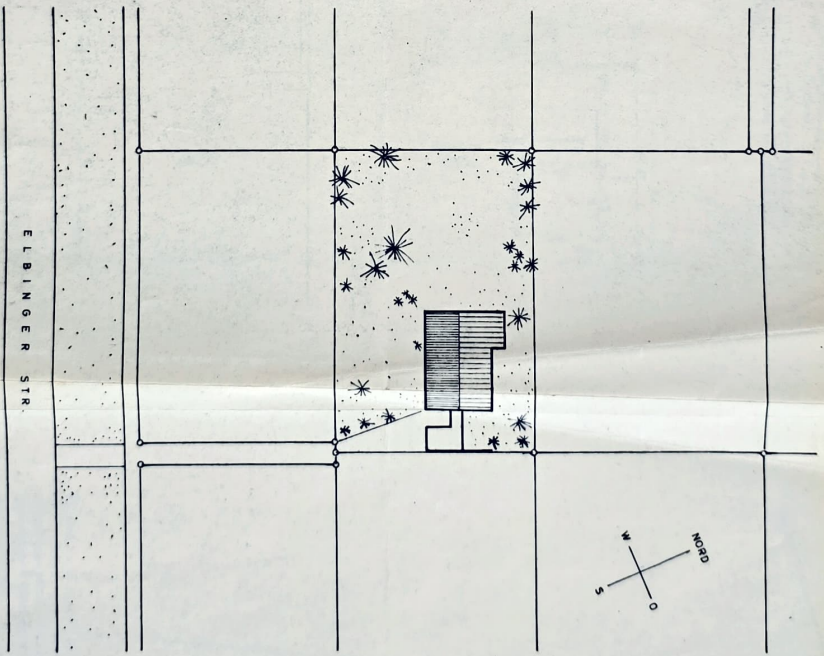

LAGEPLAN 1:500

BAUHERR:  
 Badische Heimstätte GmbH  
 Landes-Treibhandelle für Wohnungs- und  
 Kleinstadtlingswesen  
 PLANUNG u. BAULEITUNG:  
 WIECHMANN+HACKER  
 FREIE ARCHITECTEN  
 KARLSRUHE/BADEN  
 BERNHARDSTR. 19 · RUF 69070  
*W. Wiechmann*

KARLSRUHE 5. FEBRUAR 1962

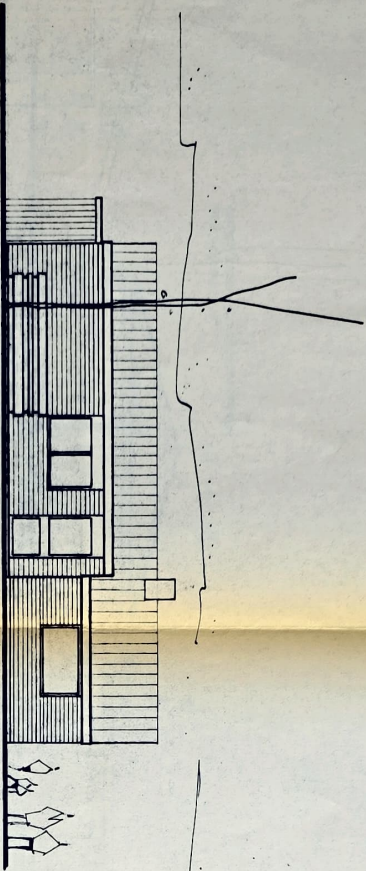

NORD ANSICHT

M 1:100

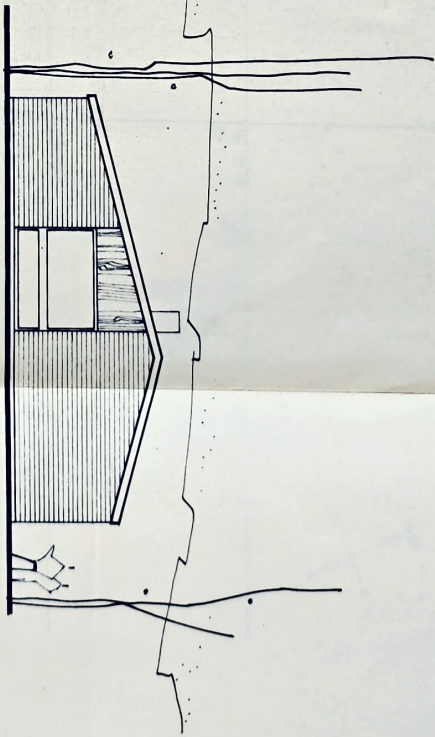

WEST ANSICHTEN

M 1:100

BLATT 3 ANSICHTEN

M 1:100

EINFAMILIENHAUS  
 KARLSRUHE - WALDSTADT  
 KAUFANWÄRTER  
 HERR DR. DIETER SMIDT

BAUHERR:  
 Bodische Heimstätte GmbH,  
 Bodische Heimstätte für Wohnungs- und  
 Kleinstadtlingswesen

PLANUNG u. BAULEITUNG:  
 WIECHMANN + HACKER  
 FREIARCHITECTEN  
 KARLSRUHE / BADEN  
 BERNHARDSTR. 19 · TEL. 63070

*in den Jahren*

KARLSRUHE 1950/51

0372  
 EINFAMILIENHAUS  
 KARLSRUHE - WALDSTADT  
 KAUFANWÄRTER  
 HERR DR. DIETER SMIDT

BLATT 4 ANSICHTEN M 1:100

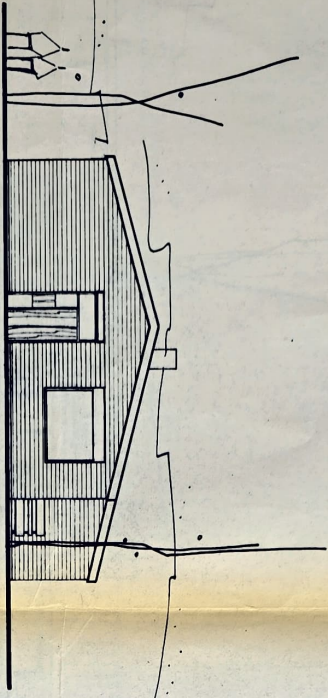

OST ANSICHT M 1:100

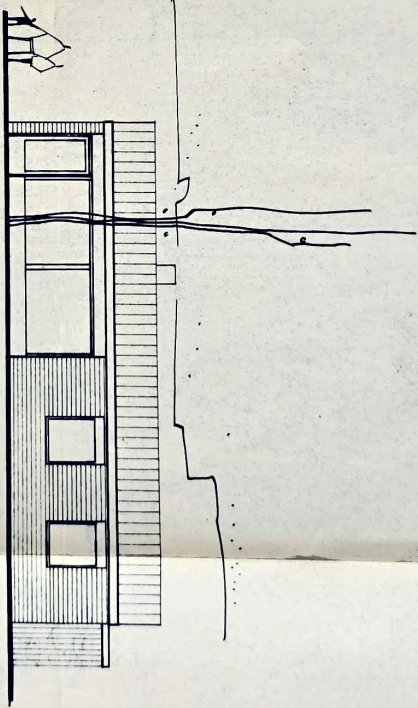

SÜD ANSICHT M 1:100

**BAUHERR:**  
 Badische Heimstätte GmbH,  
 Landes-Treuhandstelle für Wohnungs- und  
 Kassenbauwesen

**PLANUNG u. BAULEITUNG:**  
 WIECHMANN + HACKER  
 FREIARCHITECTEN  
 KARLSRUHE/BADEN  
 BERNHARDSTR. 19. RUF 63070

*W. Wiechmann*

EINFAMILIENHAUS  
KARLSRUHE - WALDSTADT  
KAUFANWÄRTER  
HERR DR. DIETER SMIDT

BLATT 1 GRUNDRISSSE M 1:100

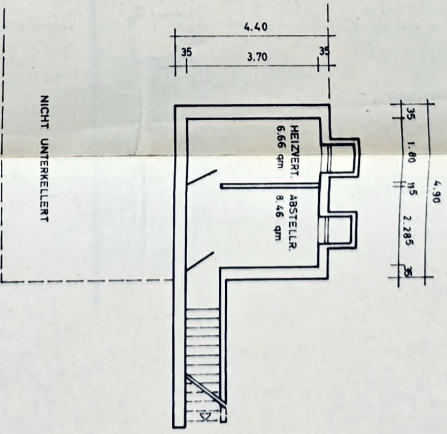
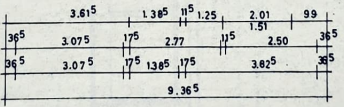
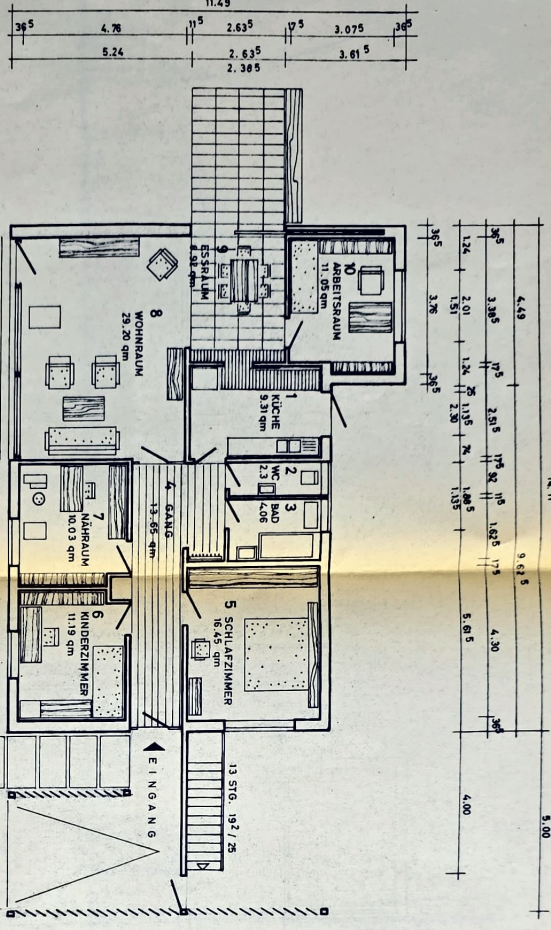
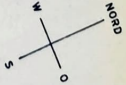

WOHNFLÄCHE:

1	2.51	x	3.825	9.31
2	0.92	x	2.50	2.30
3	4.20	x	4.06	17.06
4	1.985	x	7.20	14.29
5	4.30	x	3.825	16.45
6	3.64	x	3.075	11.19
7	3.26	x	3.075	10.03
8	6.135	x	4.76	29.20
9	3.385	x	2.835	9.62
10	3.76	x	3.075	11.55
AB 3% PUTZ				116.16
				3.68
				<u>119.84</u>

UMBAUTER RAUM:

4.90	x	4.40	x	2.40	51.74		
14.115	x	9.385	x	2.90	383.34		
4.49	x	2.125	x	2.90	27.67		
14.115	x	9.385	x	0.65	x	0.33	26.42
						<u>491.17</u>	

BAUHERR:

Bodestein-Heimstätte für Wohnungsgenossen  
Landes-Treuhandstelle für Wohnungs- und  
Kommunalwesen

PLANUNG u. BAULEITUNG:

WIECHMANN+HACKER  
FREIARCHITECTEN  
KARLSRUHE/BADEN  
BERNHARDSTR. 19 · RUF 63070

KELLERGESCHOSS

ERDGESCHOSS