

GRUNDRISS ERDGESCHOSS

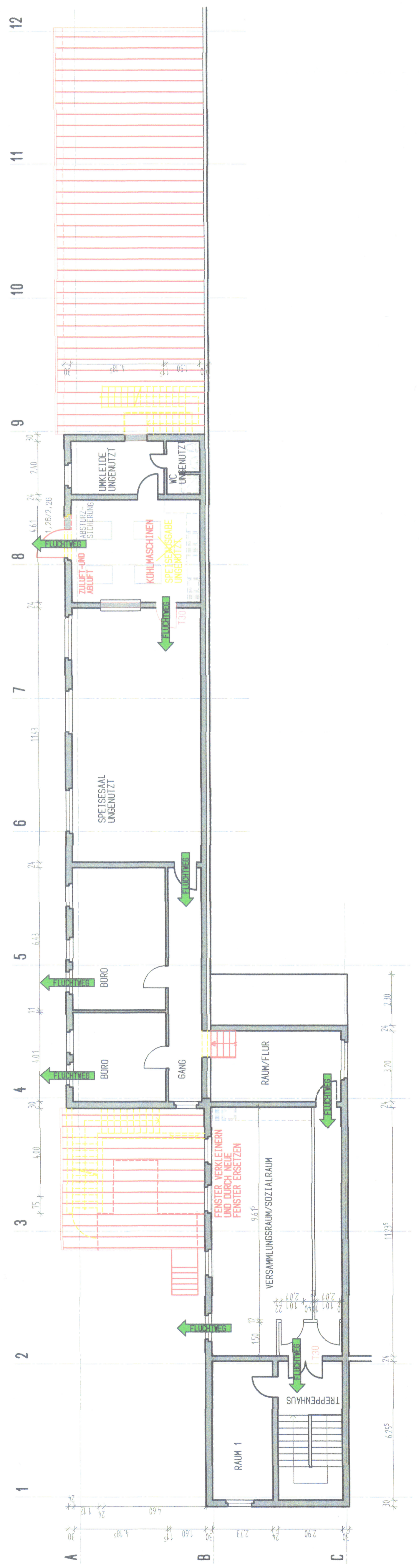

GRUNDRISS OBERGESCHOSS

ANBAU EINES KÜHLHAUSES UND VERÄNDERUNG DER ANLIEFERUNGSSITUATION IM C+C GROSSHANDELSMARKT (SB-UNION) IN BAD SALZUNGEN - LEIMBACH

BAUANTRAG

BAUHER: SB UNION INDUSTRIEGEBIET, PFEFFERWESER 34, 272 PLESSENEN

LEBENS: ABRIS / NEUBAU

ANFANG: 29.05.2000 FLUCHTWEGE, TOR, TECHN. OBERGESCHOSS

PLANEZEICHNUNG: GRUNDRISS ERDGESCHOSS

GRUNDRISS OBERGESCHOSS

Fluchtplan

PLANGRÖÖE: 650/1050 MASSTAB: 1:100

DATE: 29.05.2000 PLANNUMMER: 2

GEZ.: DS/AL, GEP.: BY NR.: 2000/2

ARCHITEKTURBÜRO BUDSZUHN & ROTTGER
FRITZ ROTTGER MFG 3
99 096 ERFURT
TELEFON 0361 / 340 140
TELEFAX 0361 / 340 1499

DES: UNIVERSITÄT WÜRZBURG, ZENTRALE, KUNSTWISSENSCHAFTLICHE UNIVERSITÄT WÜRZBURG, SEE: UNIVERSITÄT WÜRZBURG, UNIVERSITÄT WÜRZBURG, UNIVERSITÄT WÜRZBURG