

04.06.2010

$(7,12+7,13)/2 \times 26,0m = 185,23m^2$

**1015  
HAUS NR.2**

$12,25 \times 26,0m - 1,932m^2 = 316,57m^2$

**1016  
HAUS NR.1**

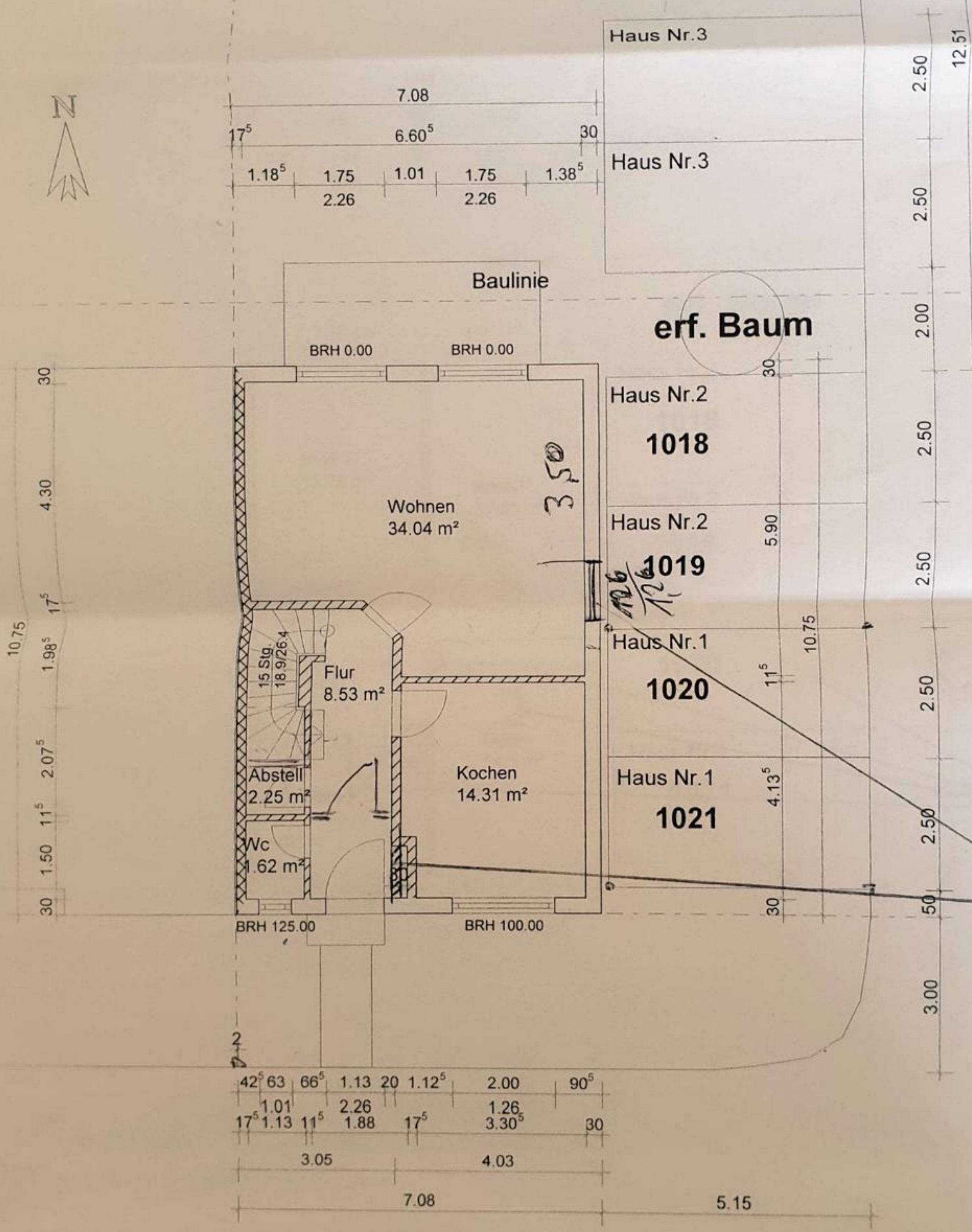

*Handwritten notes and signatures:*

1018

1019

1020

1021

Rüsselstein 29.6.10

*[Signature]*

*[Signature]*

**Ehrlich Wohnbau GmbH**

Kerner Str. 3 / 55278 Mommenheim

Bauherr: Ehrlich Bauträger GmbH

Kerner Str. 3 / 55278 Mommenheim

Projekt: Neubau von 4 RH - HAUS NR.1, "Blauer See"  
65428 Rüsselsheim, Flur 10, Flurstück 1016

Bauteil: Erdgeschoß

Gezeichnet:

Plan-Nr.:

Maßstab: 1 : 100

Datum: 31.05.2010

7.12  
 (7,12+7,13)/2 x 26,0m  
 = 185,23m<sup>2</sup>

12.25  
 12,25 x 26,0m - 1,932m<sup>2</sup>  
 = 316,57m<sup>2</sup>

**1015  
 HAUS NR.2**

**1016  
 HAUS NR.1**

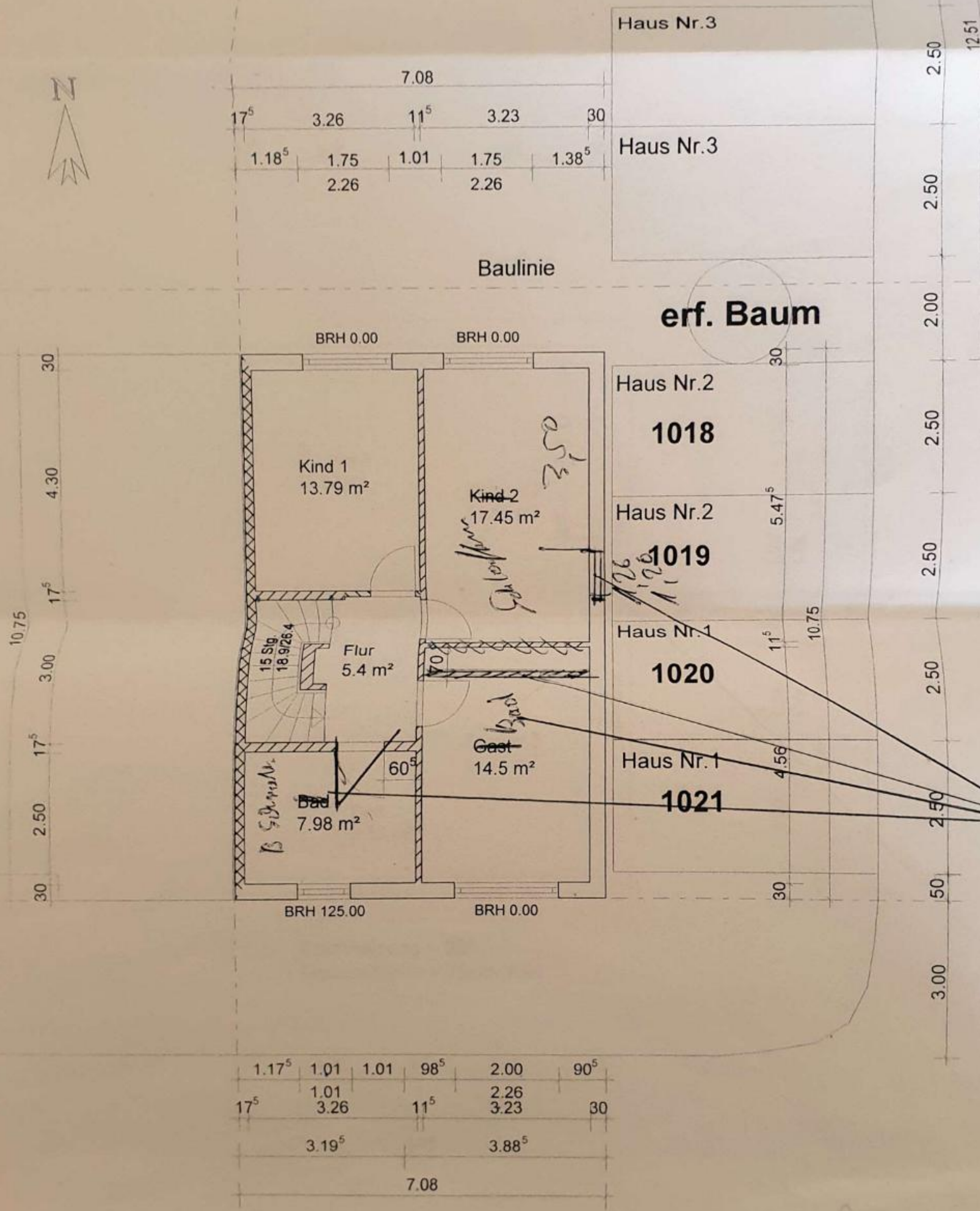

	1.17 <sup>5</sup>	1.01	1.01	98 <sup>5</sup>	2.00	90 <sup>5</sup>
17 <sup>5</sup>		1.01			2.26	
		3.26		11 <sup>5</sup>	3.23	30
		3.19 <sup>5</sup>			3.88 <sup>5</sup>	
					7.08	

*Handwritten notes:*  
 Haus Nr. 3  
 Haus Nr. 2  
 Haus Nr. 2  
 Haus Nr. 2  
 Haus Nr. 1  
 Haus Nr. 1  
 Haus Nr. 1  
 29.6.10  
 Russelsheim  
 Rain  
 [Signatures]

**Ehrlich Wohnbau GmbH**

Kerner Str. 3 / 55278 Mommenheim

Bauherr: Ehrlich Bauträger GmbH

Kerner Str. 3 / 55278 Mommenheim

Projekt: Neubau von 4 RH - HAUS NR.1, "Blauer See"

65428 Rüsselsheim, Flur 10, Flurstück 1016

Bauteil: 1. Obergeschoß

Gezeichnet:

Plan-Nr.:

Maßstab: 1 : 100

Datum: 31.05.2010

7.12  
 $(7,12+7,13)/2 \times 26,0m$   
 $= 185,23m^2$

12.25  
 $12,25 \times 26,0m - 1,932m^2$   
 $= 316,57m^2$

**1015**  
**HAUS NR.2**

**1016**  
**HAUS NR.1**



10.75  
 30  
 4.30  
 17<sup>s</sup>  
 3.00  
 17<sup>s</sup>  
 2.50  
 30

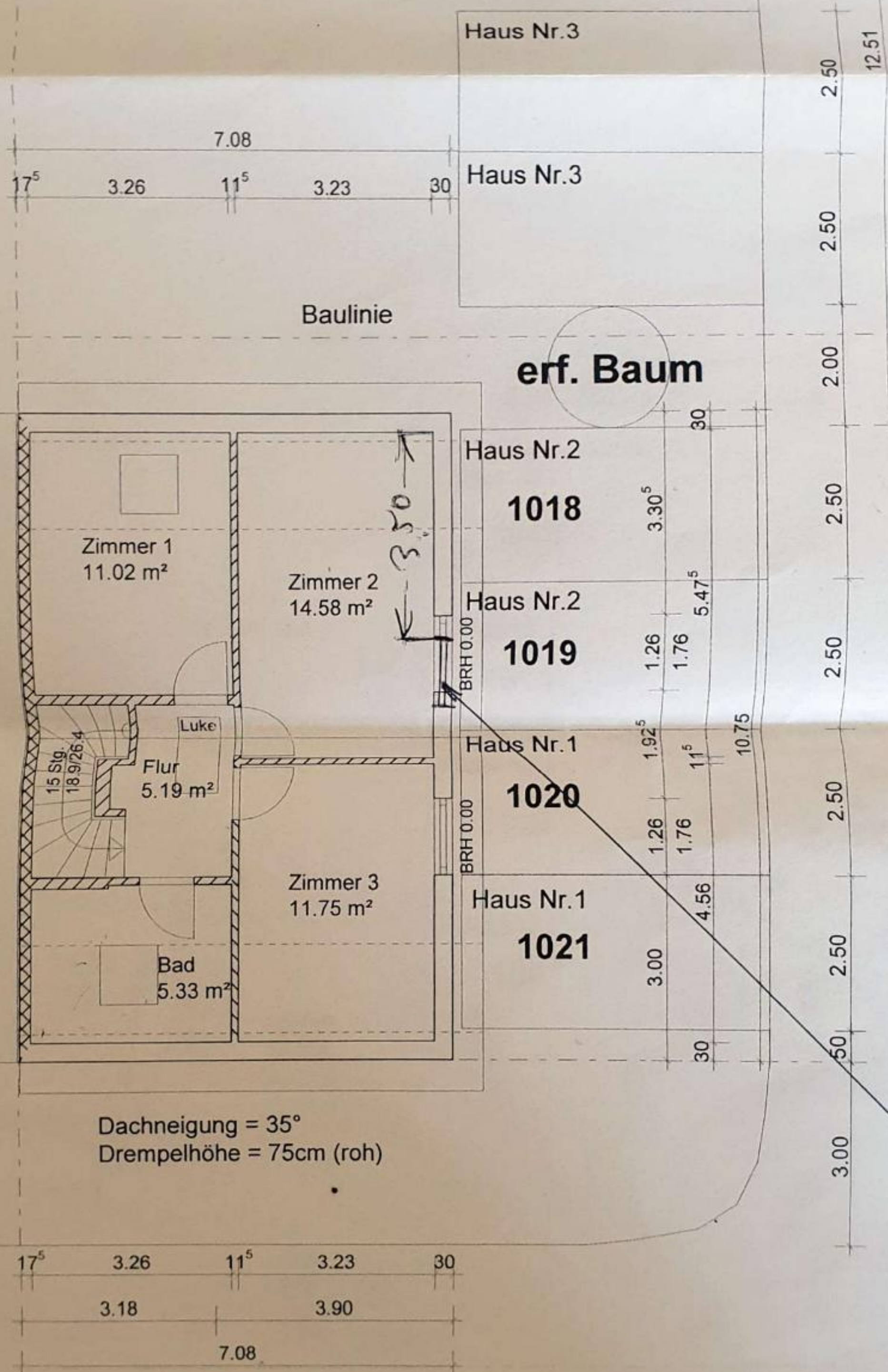

Dachneigung = 35°  
 Drenpelhöhe = 75cm (roh)

17<sup>s</sup> 3.26 11<sup>s</sup> 3.23 30  
 3.18 3.90  
 7.08

2.50  
 2.50  
 2.00  
 2.50  
 2.50  
 2.50  
 2.50  
 2.50  
 3.00

*Handwritten notes and signatures:*  
 erf. Baum  
 29.6.10  
 [Signature]

<b>Ehrlich Wohnbau GmbH</b>			
Kerner Str. 3 / 55278 Mommenheim			
Bauherr:	Ehrlich Bauträger GmbH Kerner Str. 3 / 55278 Mommenheim		
Projekt:	Neubau von 4 RH - HAUS NR.1 , " Blauer See" 65428 Rüsselsheim, Flur 10, Flurstück1016		
Bauteil:	1. Dachgeschoß		
Gezeichnet:	Plan-Nr.:	Maßstab: 1 : 100	Datum: 31.05.2010

# Baupläne Änderungen mit Unterschriften + Kellerplan

$(7,12+7,13)/2 \times 26,0m$   
 $= 185,23m^2$

**1015**  
**HAUS NR.2**

$12,25 \times 26,0m - 1,932m^2$   
 $= 316,57m^2$

**1016**  
**HAUS NR.1**

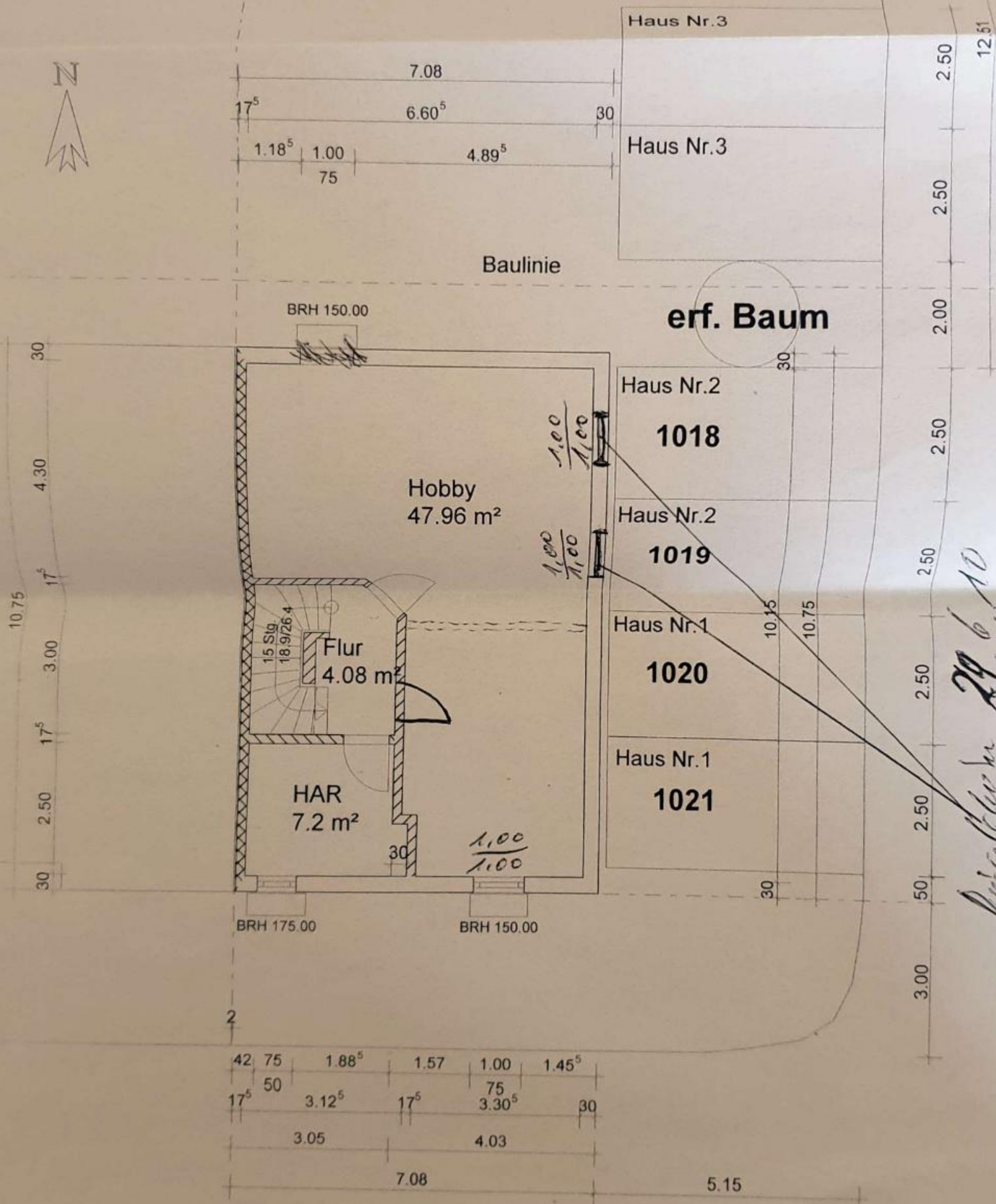

*[Handwritten signatures and notes on the right side of the plan, including a large signature and the note 'Pflanzhöhe 29, 6, 10']*

## Ehrlich Wohnbau GmbH

Kerner Str. 3 / 55278 Mommenheim

Bauherr: Ehrlich Bauträger GmbH

Kerner Str. 3 / 55278 Mommenheim

Projekt: Neubau von 4 RH - HAUS NR.1, "Blauer See"

65428 Rüsselsheim, Flur 10, Flurstück 1016

Bauteil: 1. Kellergeschoß

Gezeichnet:

Plan-Nr.:

Maßstab: 1 : 100

Datum: 31.05.2010