

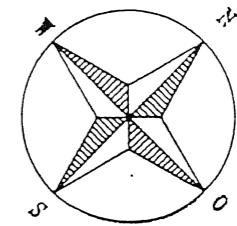

GEBÄUDETEIL I



GEBÄUDETEIL II

GEBÄUDETEIL III



		INGENIEURBAU-CONSULT GmbH LEIPZIG ARCHITEKTUR - BAUPLANUNG - BERATUNG Kantstraße 14 04275 Leipzig Tel.: 3904185	
BAUHERR Michael Herbert HFE Elektroakustik GmbH Berliner Str. 81a, 04129 Leipzig		BAUVORHAEBEN Sanierung Betriebsgebäude HFE Elektroakustik	
BEARBEITER Hönig, Gisela	ZULASSUNGSNR. 0395-91-3-a	ZEICHNUNG	
DATUM Januar 1996	PHASE Studie		
MASSSTAB 1:100	BLATTNR. 1	KELLER	

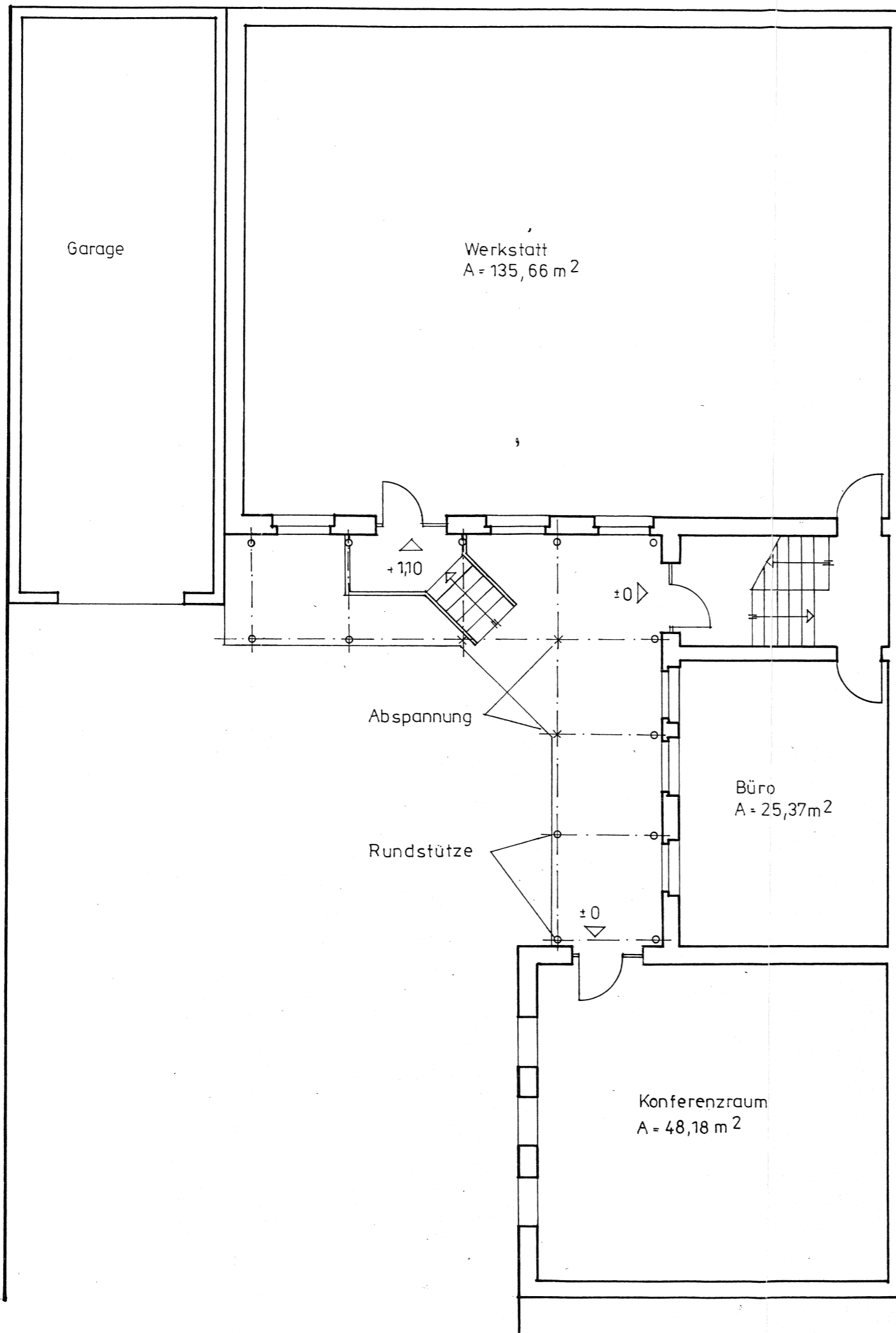

GEBÄUDETEIL I

GEBÄUDETEIL II

GEBÄUDETEIL III

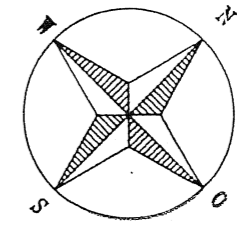

		INGENIEURBAU-CONSULT GmbH LEIPZIG ARCHITEKTUR - BAUPLANUNG - BERATUNG Kantstraße 14 04275 Leipzig Tel.: 3904185	
		BAUHERR Michael Herbert HFE Elektroakustik GmbH Berliner Str. 81a, 04129 Leipzig	BAUVORHABEN Sanierung Betriebsgebäude HFE Elektroakustik
BEARBEITER Hönig, Gisela	ZULASSUNGSNR. 0395-91-3-a	ZEICHNUNG Variante 1	
DATUM Januar 1996	PHASE Studie	Grundriß Erdgeschoß	
MASSSTAB 1 : 100	BLATTNR. 1		