

Neubau eines Einfam.-Hauses

\*Fulda\* 2022

Entwurfsverfasser:

**PRODUKTMANAGEMENT**

Rottorfer Str. 1

38154 Königslutter

**Dachgeschoss**  
Krüger/Hoffmann

M 1:100

09.09.2022

Wir planen Ihr individuelles **FIBAV®** Markenhaus in massiver Bauweise

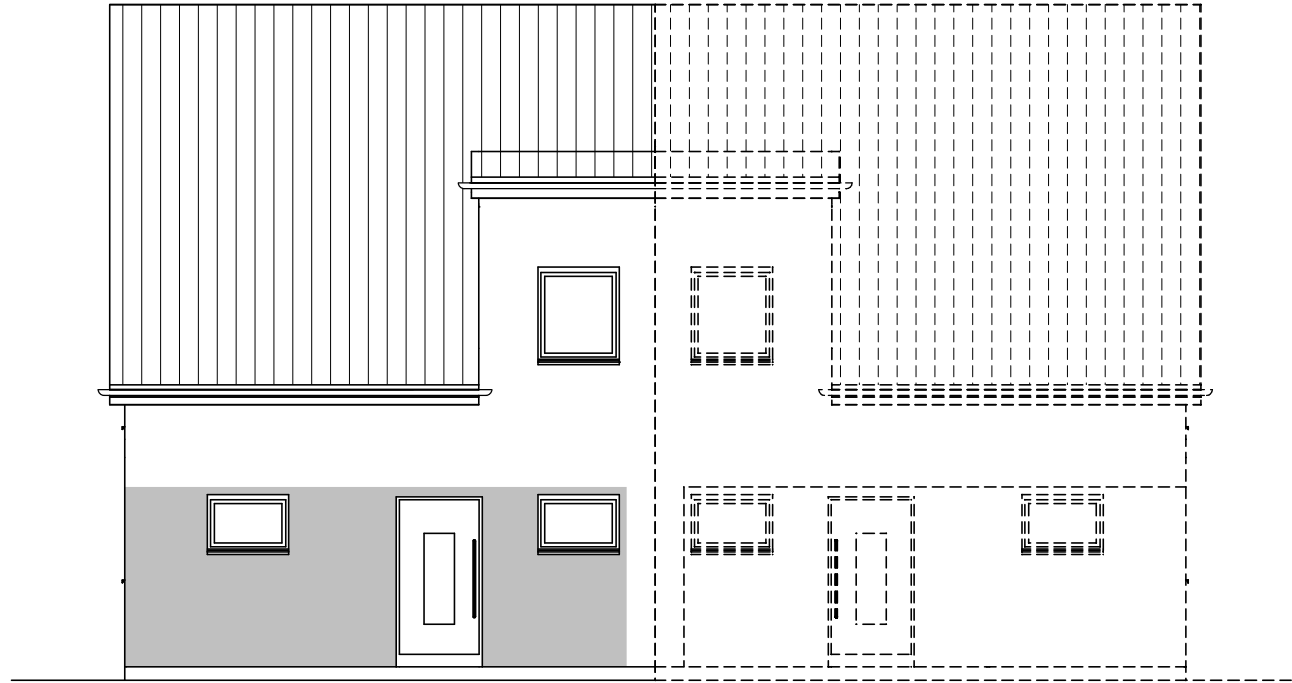
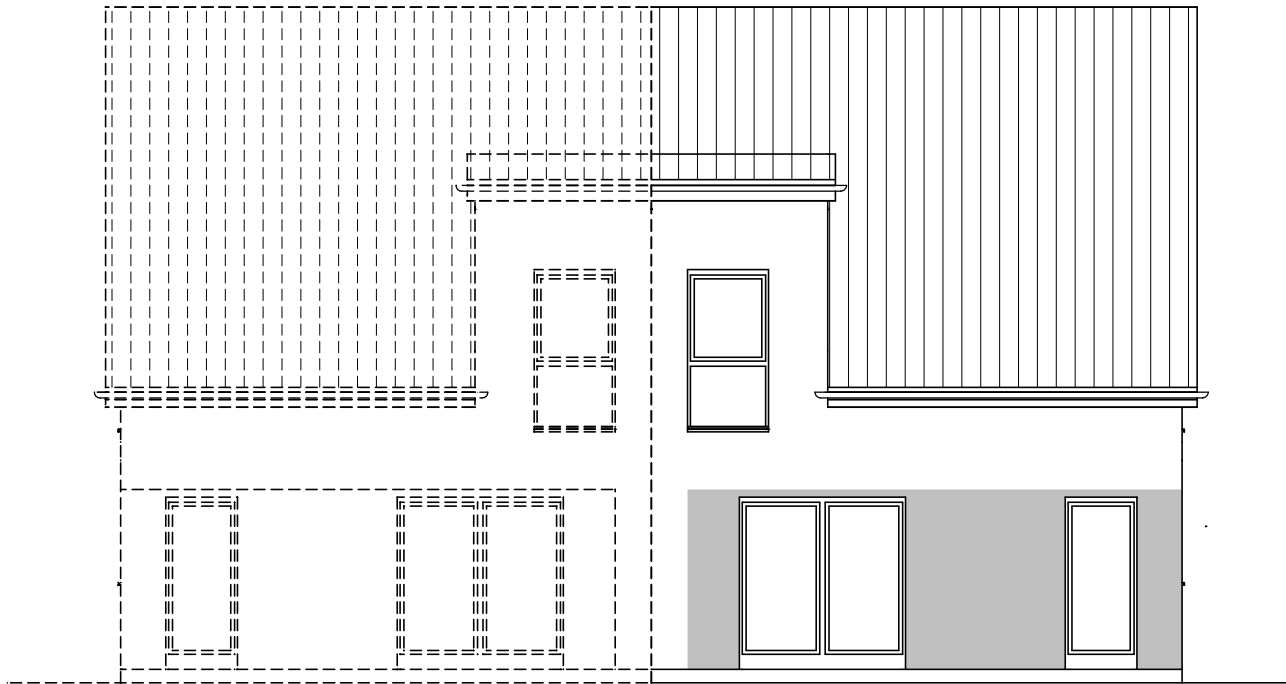

Neubau eines Einfam.-Hauses

\*Fulda\* 2022

Entwurfsverfasser:

**PRODUKTMANAGEMENT**

Rottorfer Str. 1

38154 Königslutter

Ansichten  
Krüger/Hoffmann

M 1:100

09.09.2022

Wir planen Ihr individuelles FIBAV<sup>®</sup> Markenhaus in massiver Bauweise

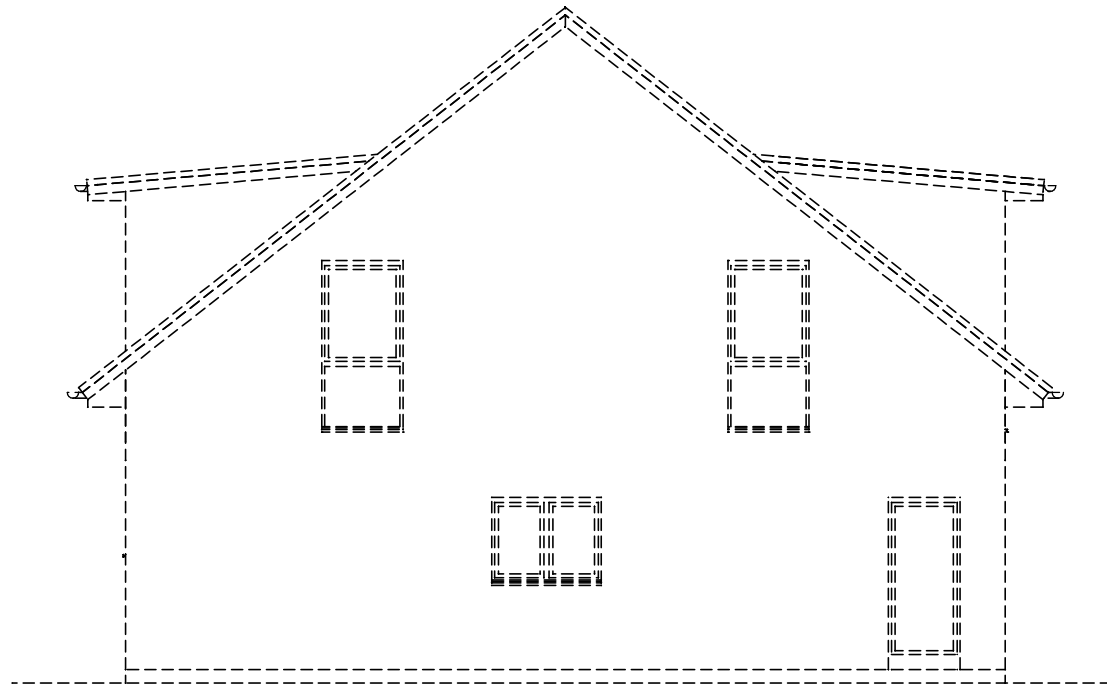
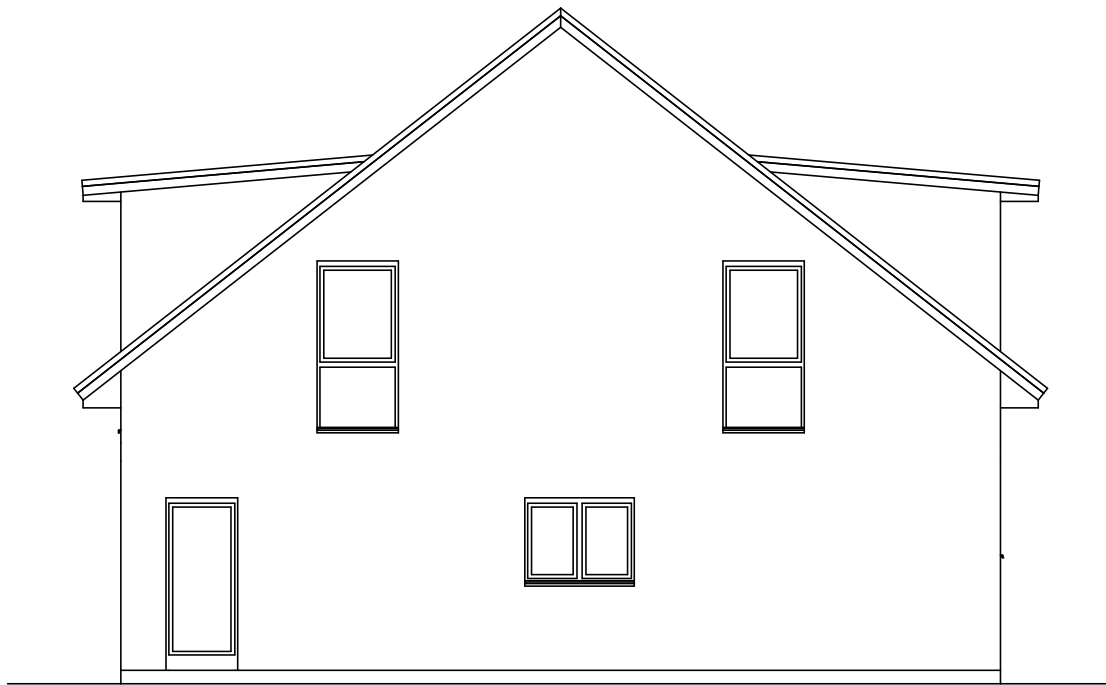

Neubau eines Einfam.-Hauses

**\*Fulda\* 2022**

Entwurfsverfasser:

**PRODUKTMANAGEMENT**

Rottorfer Str. 1

38154 Königslutter

Ansichten  
Krüger/Hoffmann

M 1:100

09.09.2022

Wir planen Ihr individuelles **FIBAV®** Markenhaus in massiver Bauweise

## Übersicht Wohnflächen

Projekt: Katalog\_3.0 Fulda\_2022  
 Ersteller: vkrueger  
 Datum / Zeit: 09.09.2022

Bezeichnung	Funktion	Grundfläche [m²]	Wohnfläche [m²]
<b>ERDGESCHOSS</b>			
R1.01	Diele	15,702	13,367
R1.02	WC	3,435	3,325
R1.03	HAR	7,437	7,274
R1.04	Kochen	9,350	9,208
R1.05	Essen/Wohnen	29,994	30,480
<b>Summe ERDGESCHOSS</b>		<b>65,918</b>	<b>63,654</b>
<b>DACHGESCHOSS</b>			
R2.01	Flur	3,477	3,476
R2.02	Kind 1	14,225	13,268
R2.03	Schlafen	10,197	7,561
R2.04	Ankleide	6,292	6,260
R2.05	Kind 2	14,905	12,245
R2.06	Bad	12,123	10,980
<b>Summe DACHGESCHOSS</b>		<b>61,219</b>	<b>53,790</b>
<b>Gesamtsumme</b>		<b>127,137</b>	<b>117,444</b>