

Ansicht SÜD-OST

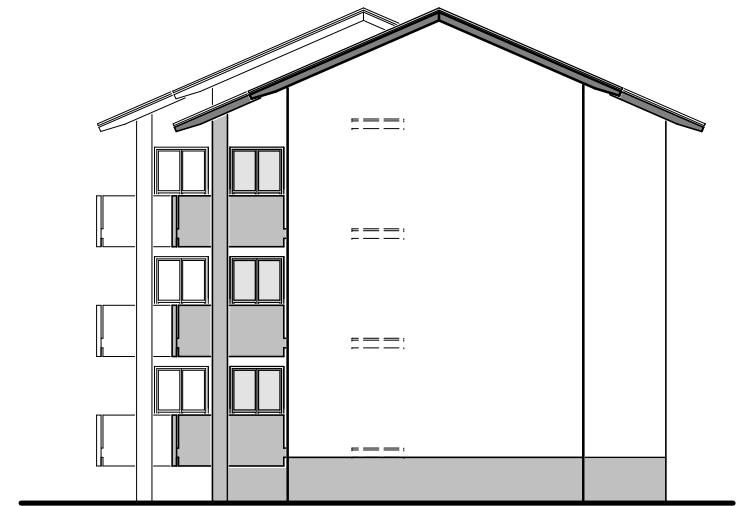

Ansicht NORD-OST

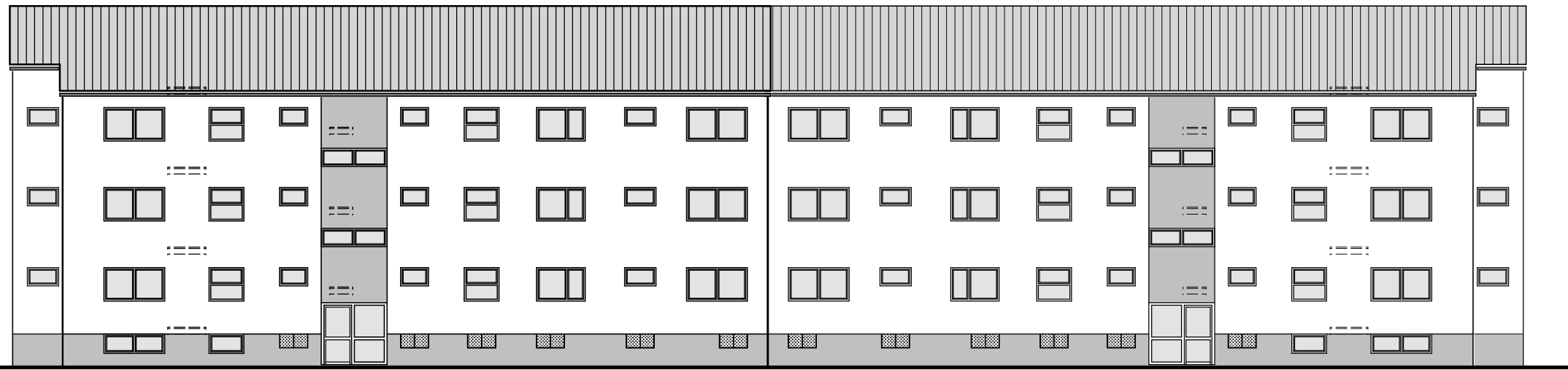

Ansicht NORD-WEST

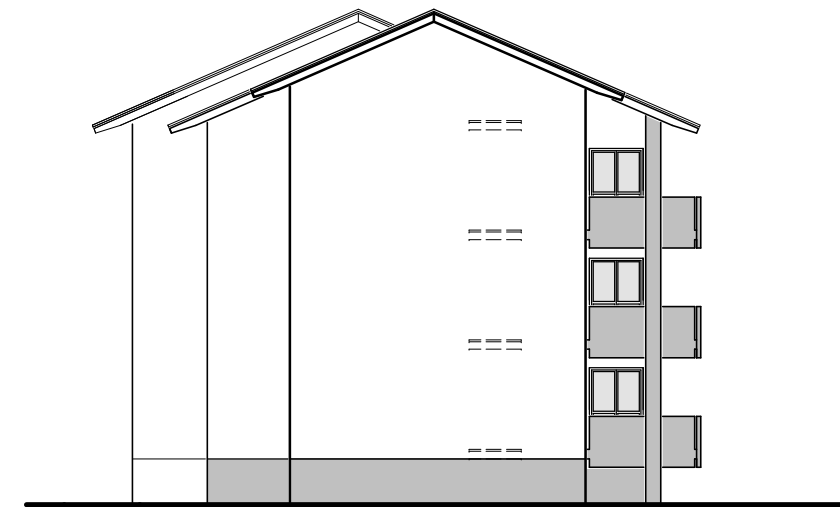

Ansicht SÜD-WEST

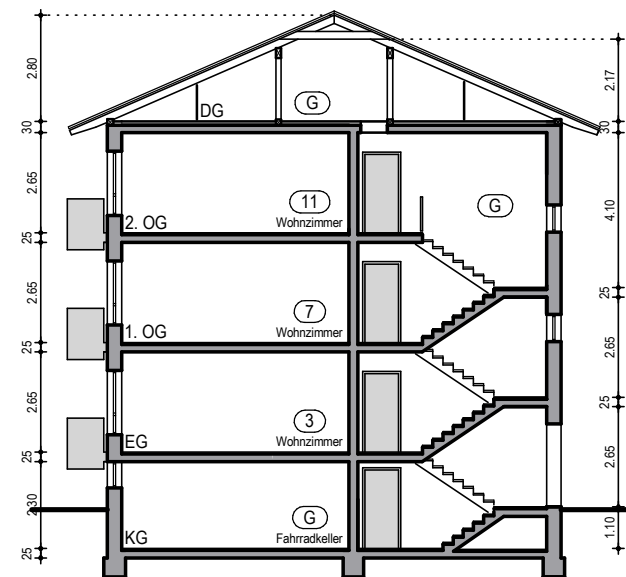

Schnitt

Bauherrschaft:.....
(gesehen und abgenommen)

Projekt:
Antrag auf Abgeschlossenheit
12-Familien-Wohnhaus
Pappelweg 3 + 5, 63452 Hanau

Bauherrschaft:
Dr. Sturm Vermögensverwaltungs GmbH
Wihmundweg 30, 93055 Regensburg

Darstellung:
Schnitte und Ansichten

M 1:200 / Seifert / 27.02.2014

91 | 200.06

Planung:
SCHOTT + TUCH
ARCHITEKTEN UND INGENIEURE

ULANENPLATZ 2
63452 HANAU

FON: (06181) 30406-0
FAX: (06181) 3040610

