

Doppelhaushälfte

Doppelhaushälfte

rechts

Haus-Nr. 2 D

Haus-Nr. 2 C

links

Tjabberantsweg

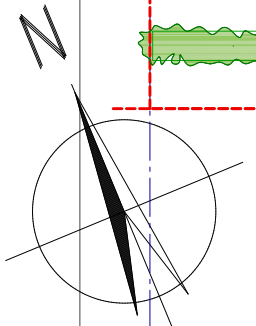
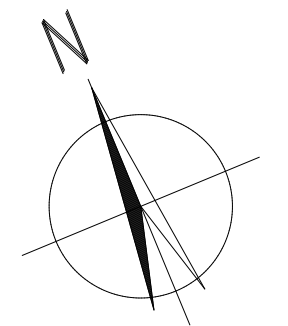
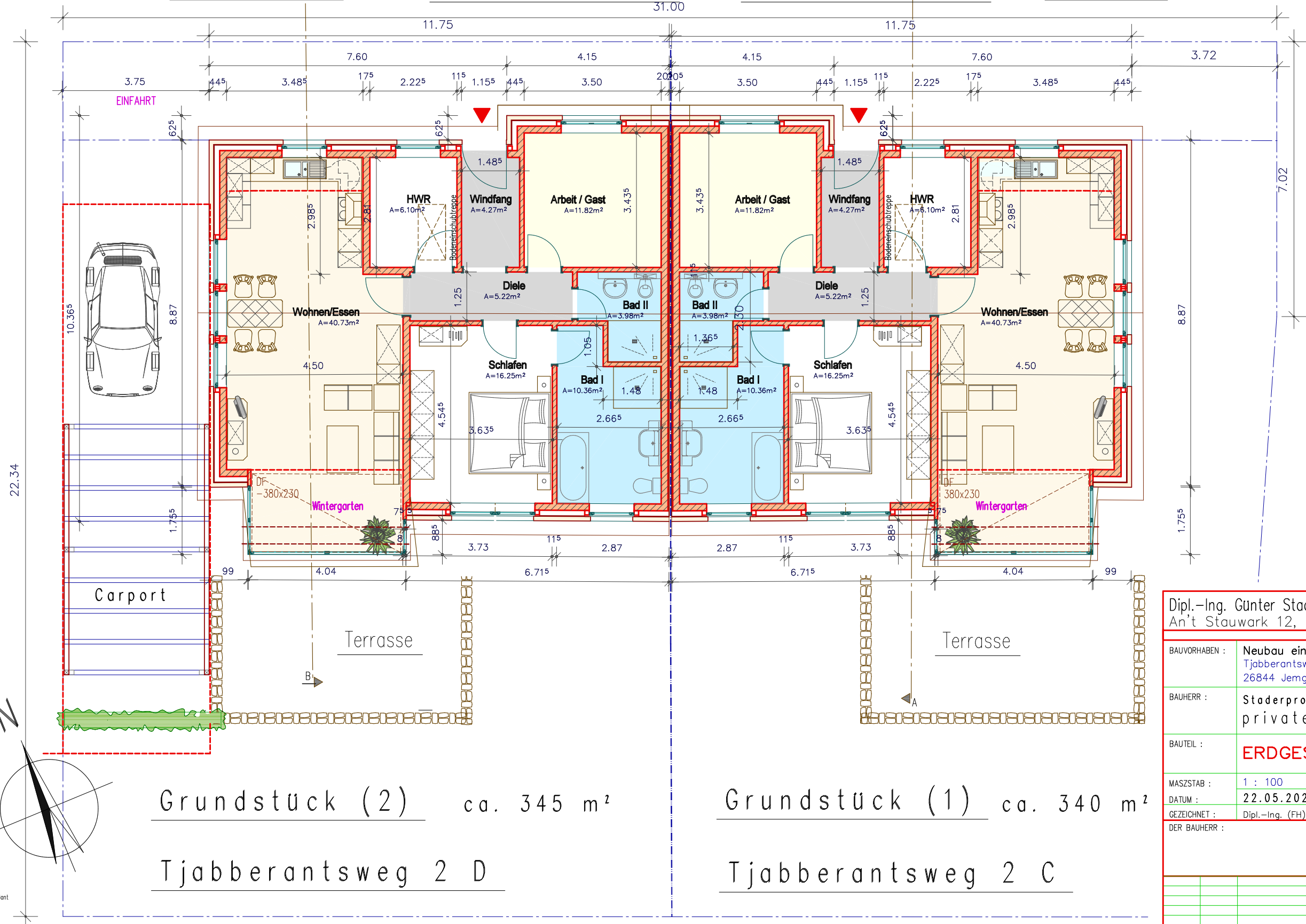

Grundstück (2) ca. 345 m²

Grundstück (1) ca. 340 m²

Tjabberantsweg 2 D

Tjabberantsweg 2 C

Dipl.-Ing. Günter Stader – Projektsteuerung – An't Stauwerk 12, 26844 Jemgum – Ditzum

BAUVORHABEN : Neubau eines Bungalow-Doppelhauses
Tjabberantsweg 2 C + 2 D
26844 Jemgum – Ditzum

BAUHERR : Staderproject Entwicklungs GmbH
private Bauherrenschaft

BAUTEIL : ERDGESCHOSS-GRUNDRISS

MASZTAB : 1 : 100 Blatt-Nr.: A1

DATUM : 22.05.2024

GEZEICHNET : Dipl.-Ing. (FH) Günter Stader Datei: Ditzum - EG - doppel

DER BAUHERR : DER ARCHITEKT :

INDEX	DATUM	ART DER ÄNDERUNG