

ENTLÜFTUNGSKAMINE

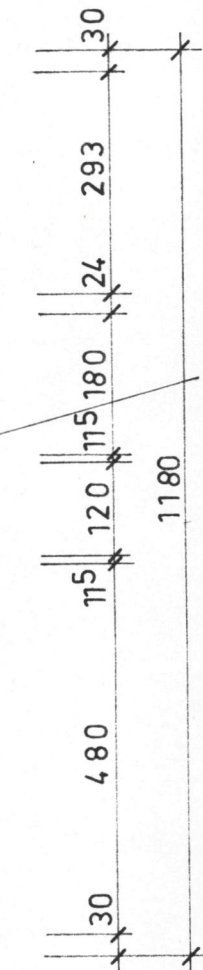

ENTLÜFTUNGSKAMINE

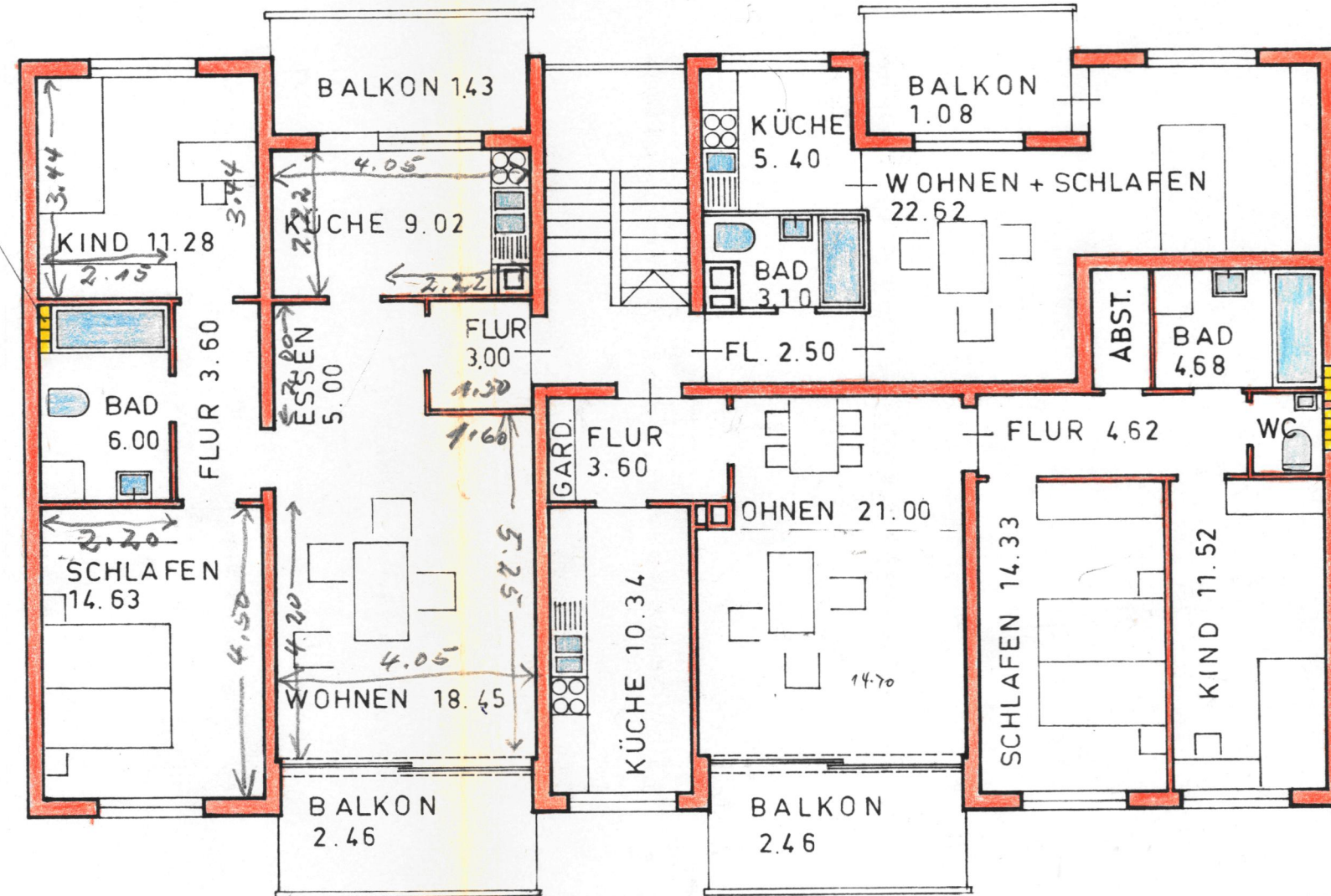
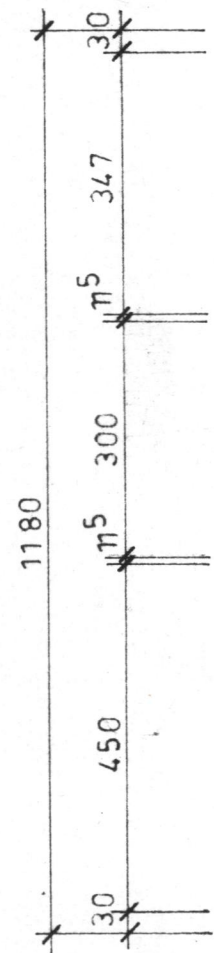
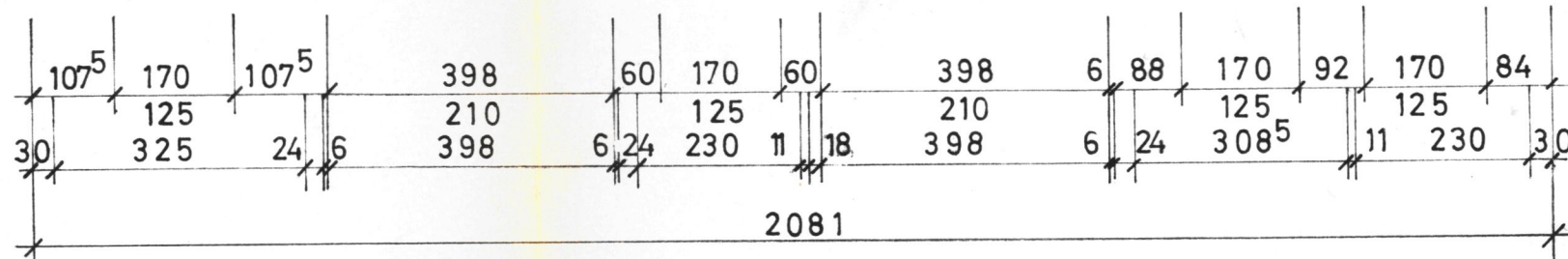

1. UND 2. OBERGESCHOSS

NEUBAU WOHN - UND GESCHÄFTS-
HAUS IN SCHOPFHEIM

Baupolizeilich genehmigt
Lörrach, 3. FEB. 1970



Landratsamt
Staatl. Verwaltung

BAUHERR:
HEINZ SCHWARZWÄLDER
SCHOPFHEIM

NACHTRAGSPLAN
1. UND 2. OBERGESCHOSS
M. 1 : 100

DER BAUHERR: *H. Schwarzwälder*

ENTWURF-PLANUNG - BAULEITUNG
H. Trefer

E.S. TREFZER FREIER ARCHITEKT
SCHOPFHEIM, DEN 2.12.1969 gk