

Endhaustyp Mittelhaustyp Mittelhaustyp Endhaustyp

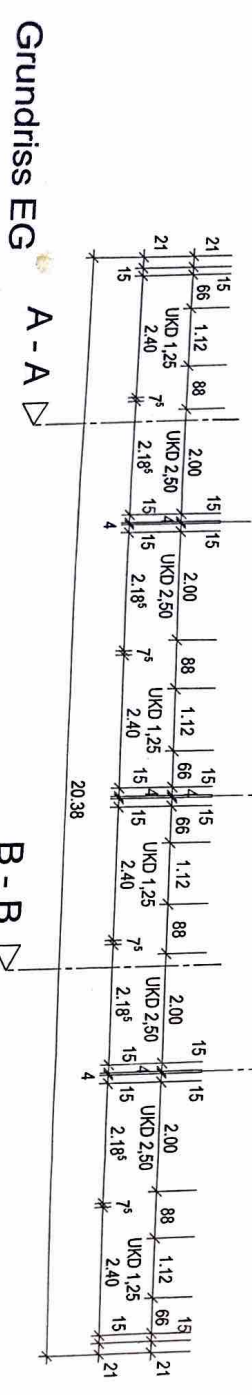
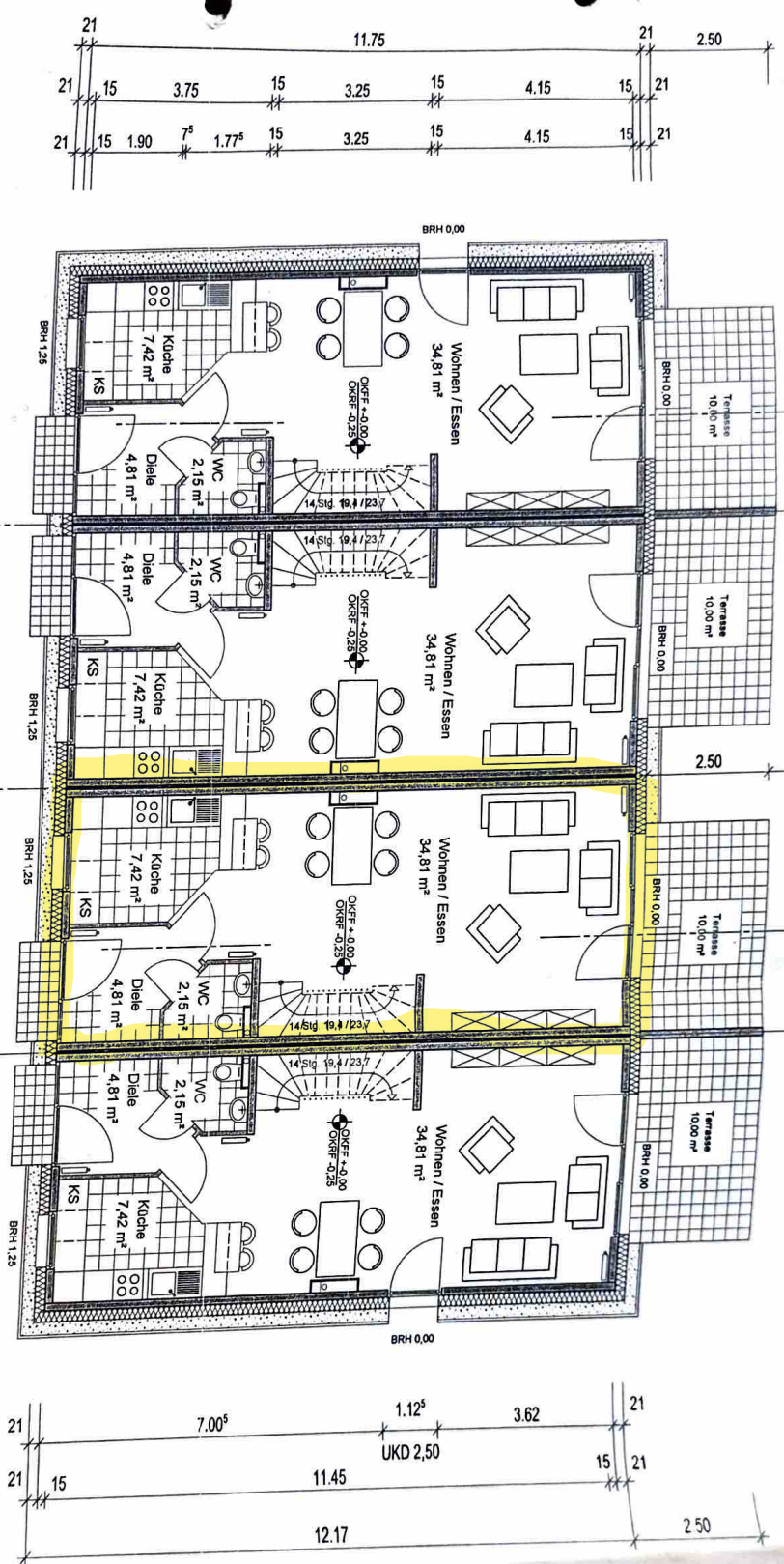
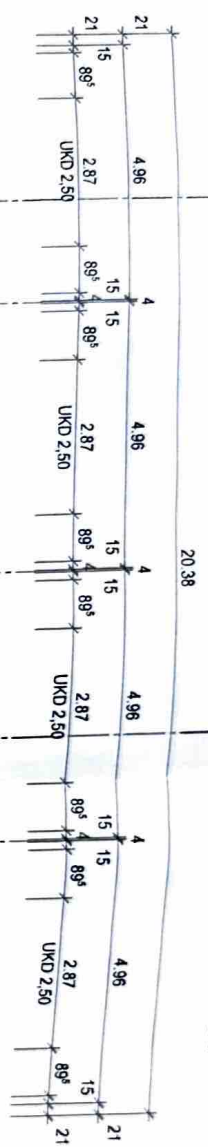

Grundriss EG A - A

B - B

**ARCHITEKTURBÜRO SCHULZ**  
 Hauptstrasse 5 - 75846 Hauenstein

Telefon (0 63 92) 409 053 0  
 Telefax (0 63 92) 409 053 9  
 E-Mail architekten@ab-schulz.de  
 Bauherr:

**THINK RESERVE GmbH**  
 Hindenburgstr. 2

64665 Alsbach-Bergstrasse

Projekt:  
 Musterprojekt für 4 Reihenhausein-  
 einheiten nach WEG

Darstellung:  
 Grundriss EG

Bauherr	Architekt
Datum 04.11.2003	Datum 04.11.2003
gez. ch	Plan Nr. 01
geändert.	Blattgröße DIN A3
	Maßstab 1 : 100
	Geprüft