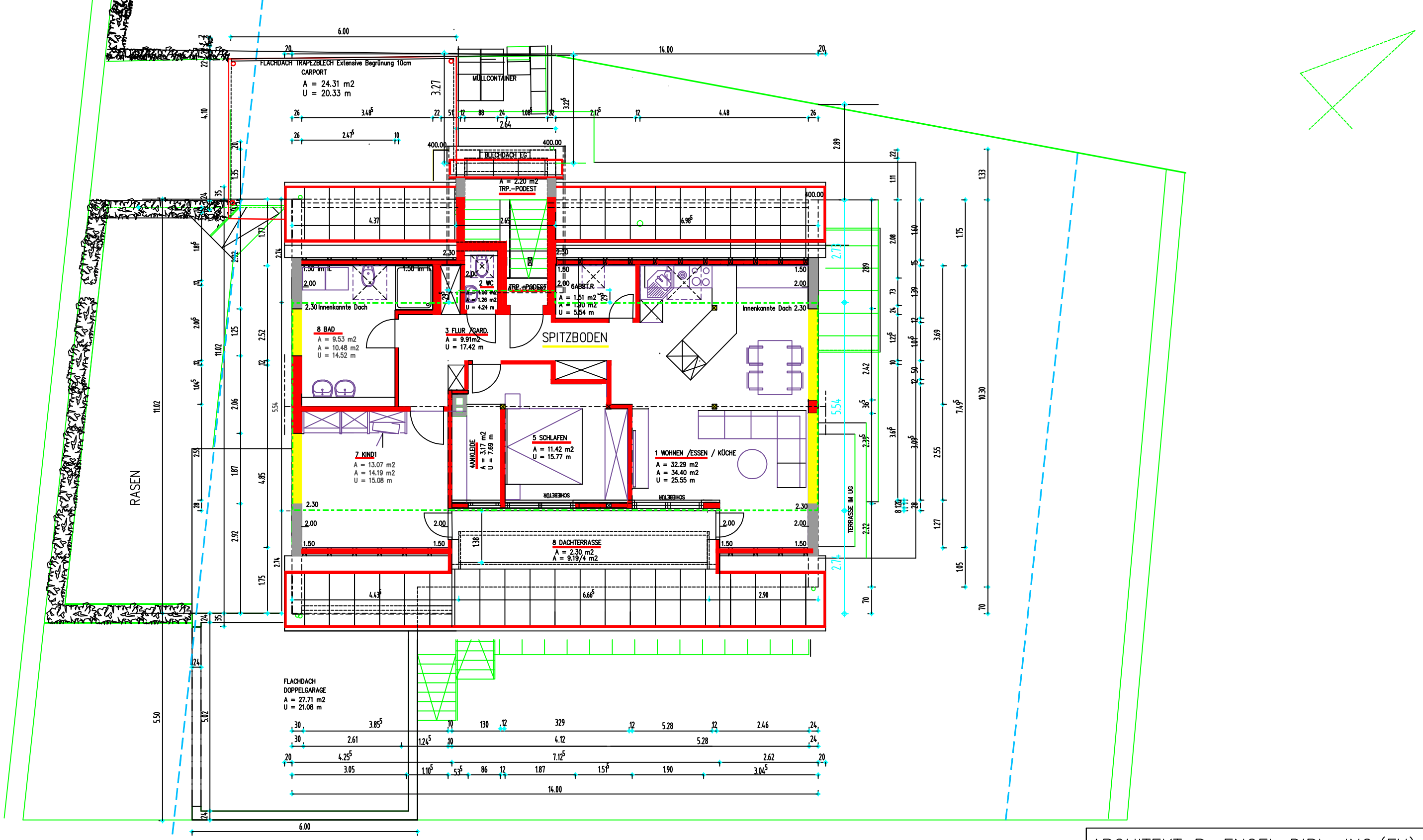

ARCHITEKT R. ENGEL DIPL. ING.(FH)
71576 BURGSTETTEN KIRCHENWEG 3
TEL.07191 8998377 FAX. 8998379 Mob.0171-2337960

BAUVORHABEN	NUTZUNGSÄNDERUNG Mehmet Babat GEBÄUDE NR. 20 LAUXWEG 70619 STGT.-HEUMADEN UMBAU von UG-ABSTELLRÄUMEN zu EINLIEGERWOHNUNG DACHGESCHOSSAUSBAU ZU 3,5 ZIMMERWOHNUNG

PLAN-NR.		MASSTAB
4	GRUNDRISS DG NACH AUSBAU	1:100

DATUM 01.10.2021 GEÄNDERT 24.11.2021	GEFERTIGT ARCHITEKT KAMMERNR. 34610	ANERKANNT: BAUHERR