

**ERDGESCHOSS-GRUNDRISS**

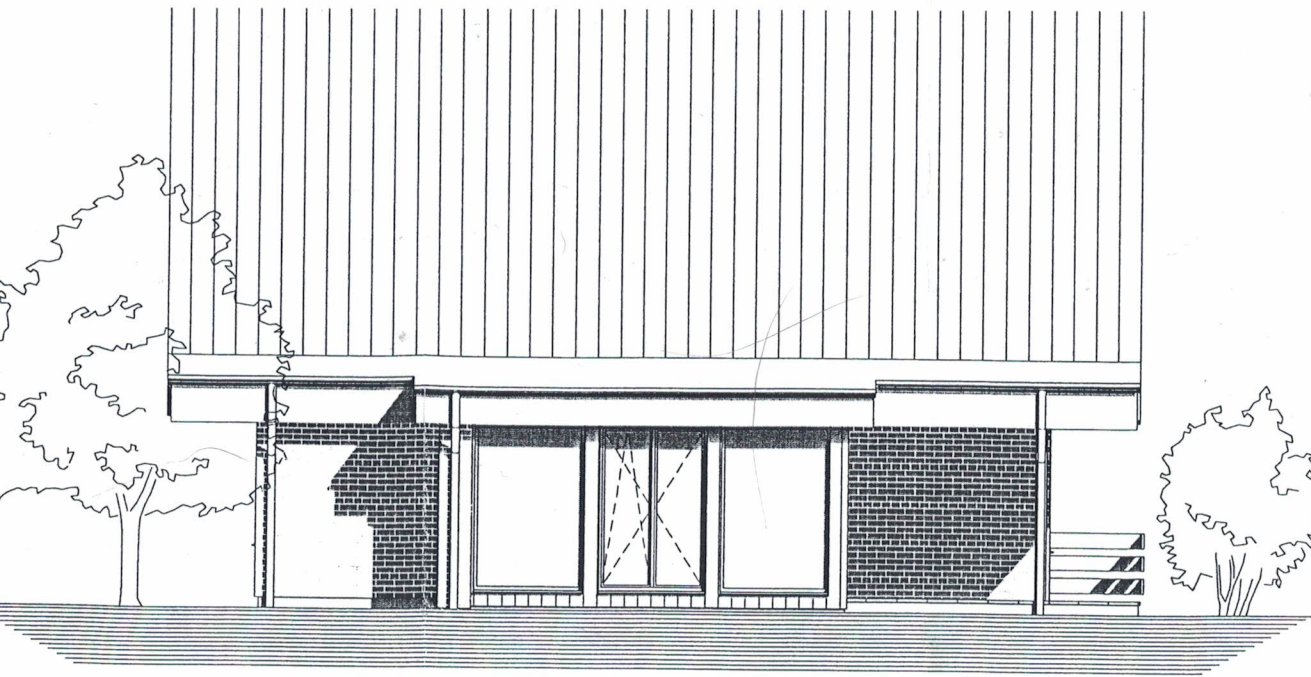

**NORDANSICHT**

072

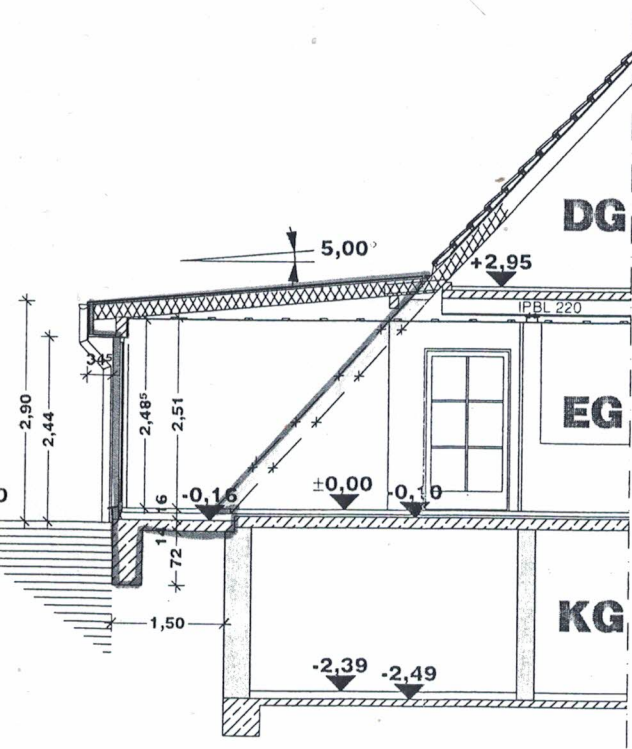

**SCHNITT A-A**



**ARCHITEKT  
KONTOR  
CARSTENS**

STOCKELSDORFER WEG 82  
TELEFON: 0451/283826

23611 BA  
F

Bestand
  Abbruch

BAUHERR:  
**Holger Carls**  
 Lilienweg 6, 23858 Reinfeld

BAUVORHABEN:  
**NACHTRAG** zum Bauschein-Nr. I/BF 02390/2  
 Umbau eines EFH, Lilienweg 6, 23858 Reinfeld

Index	Änderung	Dat. gez.

PROJEKT-NR: 298/N	DATUM GEZ.: 12.02.02	MASSTAB: 1:100
----------------------	-------------------------	-------------------

BLATT-NR: 298.N	PLANZEICHNUNG: Grundriß, Schnitt u. Ans
--------------------	--

ARCHITEKT: *[Signature]*
 BAUHERR: *[Signature]*

# 3. AUSFERTIGUNG

DECKBLATT ZUM DACHGESCHOSS MASSTAB 1:100

FÜR DAS BAUVORHABEN: ECKHARDT KOCK, LILIENWEG 6 IN REINFELD

BAUGENEHMIGUNG NR. 62/1556/72

15.12.72  
 Eckhardt Kock  
 Lilienweg 6  
 Reinfeld

10. Nov. 1972

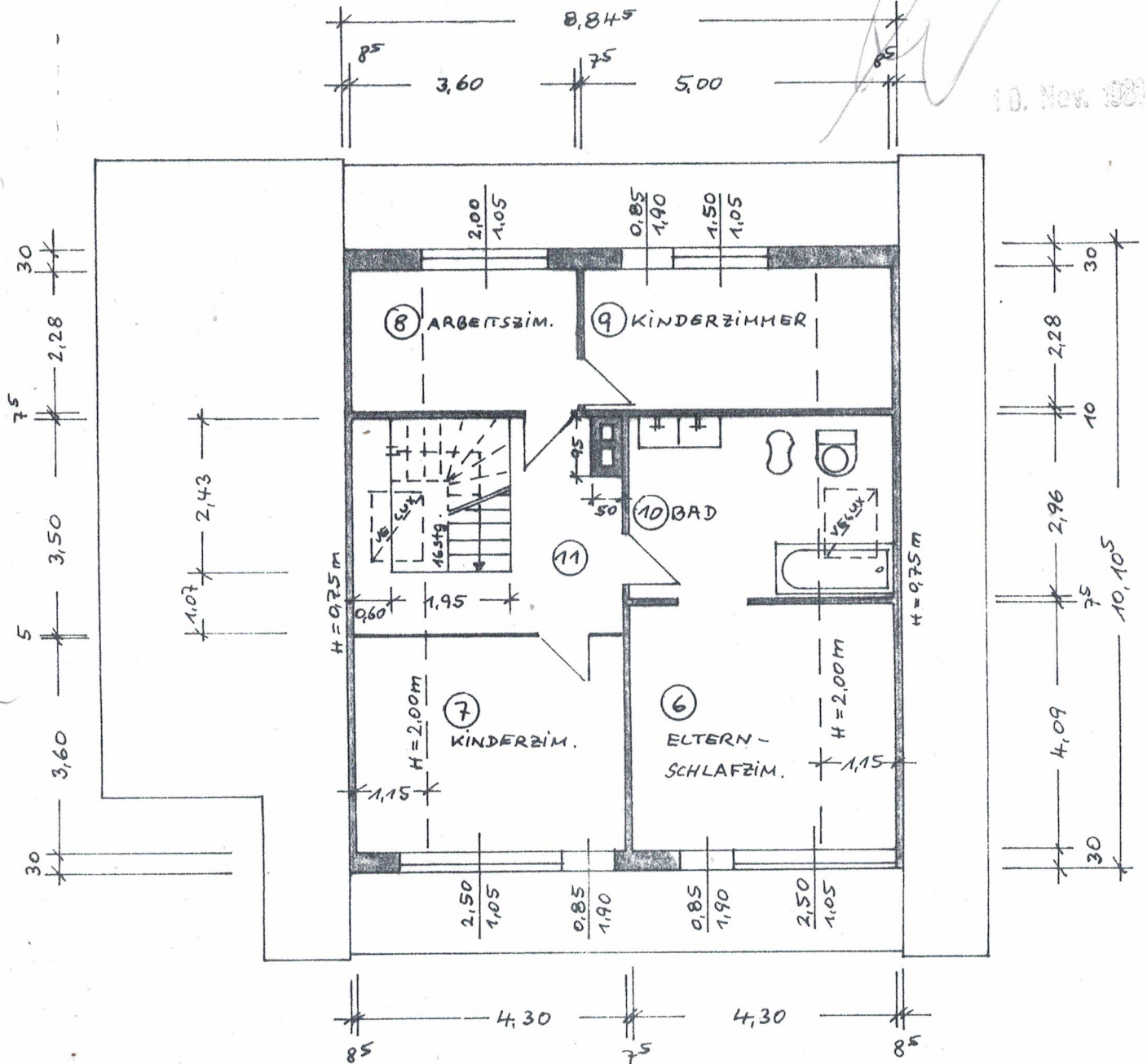

REINFELD, DEN 15. DEZ 1972

Fliege  
 PLANVERFASSER:

Eckhardt Kock  
 BAUHERR: