

Mastab 1:1000



Öffentlich bestellte Vermessungsingenieur
Bärwolf & Fiescher
 (PartG mbB)
 Magdeburger Allee 134 | 99086 Erfurt
 Tel. 0361 34775-0 | info@vermessung-erfurt.de



Thüringer Landesamt für
 Bodenmanagement und Geoinformation
 Katasterbereich Erfurt
 Hohenwindenstraße 14
 99088 Erfurt

**Auszug aus dem
 Liegenschaftskataster**
 Liegenschaftskarte 1:1000
 Erstellt am 17.09.2021

Veröffentlichung ist nur erlaubt, wenn die Veröffentlichungsbefugnisse demselben Nutzungszweck wie die Originalausgabe überlassen (§ 30 Thüringer Vermessungs- und Geoinformationsgesetz vom 18. Dezember 2008 (2008, S. 27)) in der jeweils gültigen Fassung. Die Ausgabe kann Fortführungen enthalten, die nicht selbst in das Grundbuch übernommen worden sind. In Kartenansicht dargestellt. Geplante Änderungen sind ohne Grenzlinie aus Liegenschaftskarte.

Flurstück: 471
 Flur: 44
 Gemarkung: Erfurt-Mitte

Gemeinde: Erfurt
 Kreis: Erfurt

Hiermit wird amtlich bezeugt, dass dieser Auszug mit dem Originaldatenbestand übereinstimmt.



Stadtquartier ICE-City

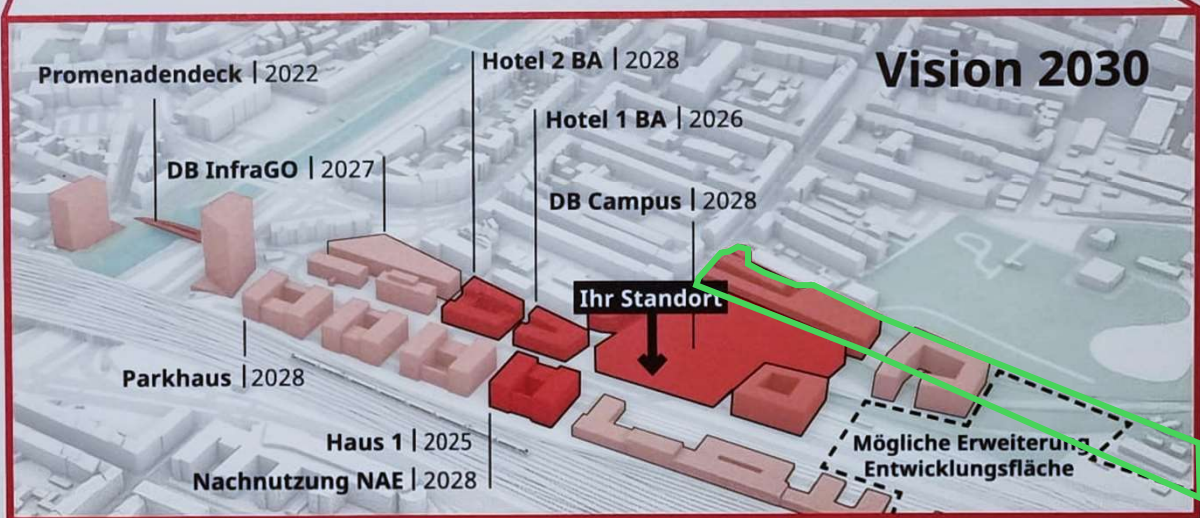

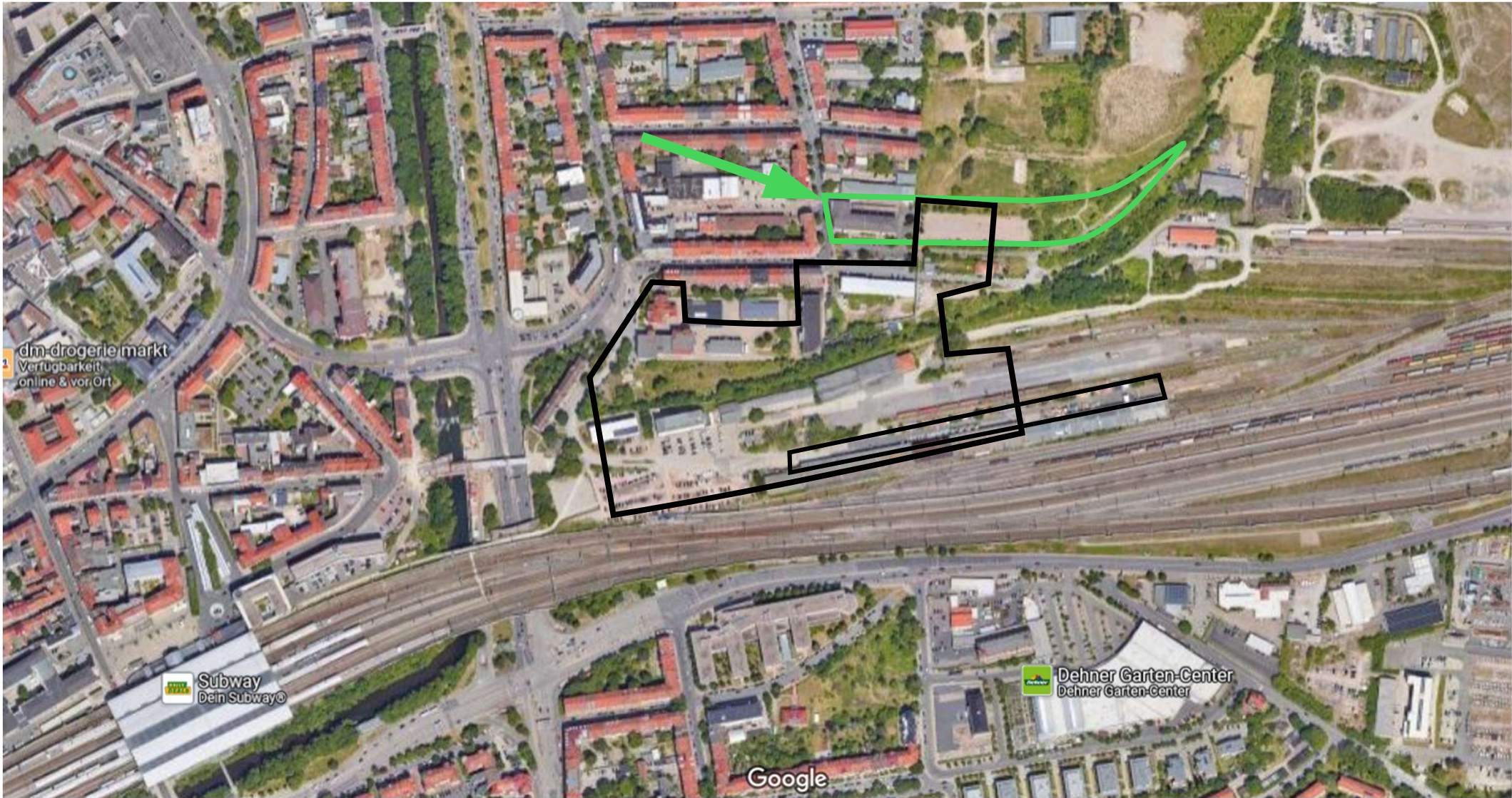

Liegenschaft Rathenastraße 70 / DB-Campus und ICE-City Erfurt

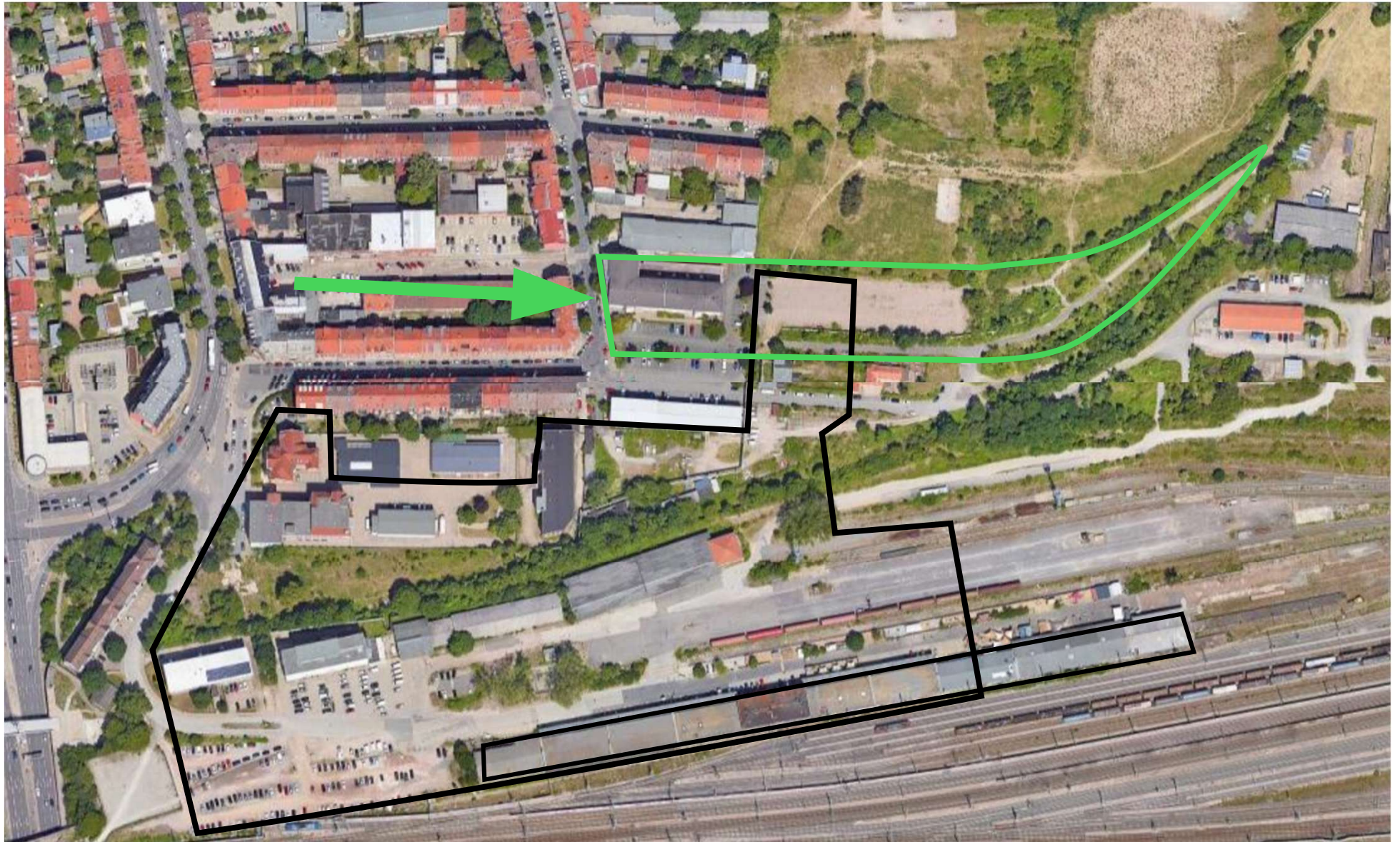

Liegenschaft Rathenastraße 70 / DB-Campus und ICE-City Erfurt