

Erdgeschoss

Bauvorhaben
Schmitz
Soest

Diese Ausfertigung gehört zum Befreiungsbeschluss vom 13. JUNI 1983

Diese Ausfertigung gehört zur Ausnahmegenehmigung vom 13. JUNI 1983

Anlage zur Genehmigung

No. 601/83

Baurechnlich geprüft

Soest, den 21. 4. 83

Der Stadtdirektor
Bauaufsichtsamt
im Auftrage

(Zobel)
Techn. Angestellter

Spiegelbild

KLASSE
DIPLOM
DEPT. 3 A
4 1115 83

HÜPPE
Planungs- und Baubüro

470 Soest
Tel. (02921) 8444

Bauort: ...
 Sch... ..
 10-83

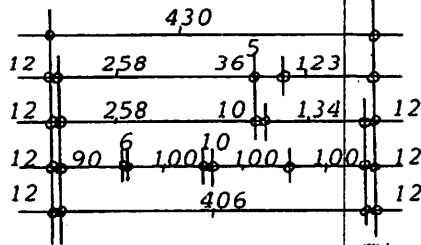

Diese Ausfertigung gehört zum Befreiungsbeschluß vom 13. JUNI 1983

Diese Ausfertigung gehört zur Ausnahmegenehmigung vom 13. JUNI 1983

Anlage zur ... Genehmigung Nr. 601/83

Bauschein geprüft, Soest, den 21. 4. 83

Der Stadtdekanat Bausaufsichtsrat im Auftrage

(Zobel) Techn. Angestellter

Spiegelbild

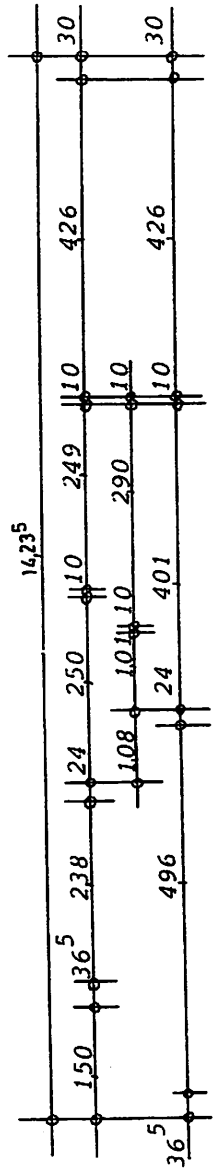

Souterrain

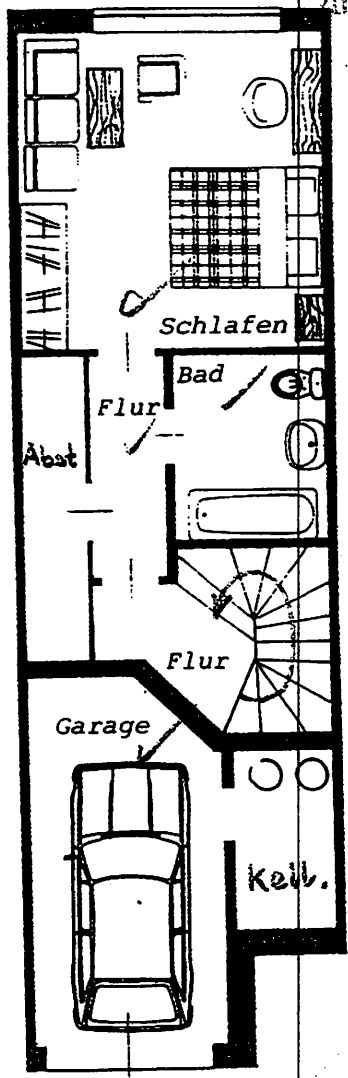

226 / 201

Handwritten signatures and stamps, including a large signature and a stamp with the text 'STADTDEKANAT SOEST'.

Wohn- und Nutzflächenberechnung nach DIN 283

Bauvorhaben: Soest, Alter Schützenhof

Typ: Stadthaus, 4,30m

Wohnfläche WE I

Kellergeschoss

Eltern	4,26	x	4,06		
Bad	2,49	x	2,00		
Abstell.	1,50	x	0,90		
Flur I	(1,11	x	1,01	+	1,01 x 1,57)
Flur II	1,00	x	2,90		

Erdgeschoss

Wohnen	(7,01	x	4,06	+	0,59	x	(2,96+3,26)x0,5+
	4,75	x	1,92	+	0,41	x	(1,96+0,75)x0,5-
	1,10	x	(1,85+1,35)x0,5)			
WC	(1,25	+	1,75)	x	0,5	x	1,00
Küche	2,40 ⁵	x	2,51				
Windfang	1,41	x	1,44				
Terrasse	(2,00	x	4,06	-	1,90	x	0,85 - 0,75 x 0,35 x 0,25

Nutzfläche WE I

Kellergeschoss

Vorrat	3,04	x	0,90		
Keller	1,34	x	2,38		
Garage	2,58	x	4,96	-	$\frac{1,08 \times 1,08}{2}$

Wohnfläche gesamt

Nutzfläche gesamt

74,30

~~76,27~~ qm

18,14 qm

Wegberg, den 04.01.1983

Typ Jörg

Bauvorhaben
Schützenhof

Soest	x 0,97	=	16,78 qm	
	x 0,97	=	4,83 qm	
	x 0,97	=	1,31 qm	
	x 0,97	=	2,63 qm	
	x 0,97	=	2,81 qm	28,36 qm

	x 0,97	=	37,06 qm
	x 0,97	=	1,46 qm
	x 0,97	=	5,86 qm
	x 0,97	=	1,97 qm
	x 0,97	=	1,56 qm

45,94
~~47,91~~ qm
=====

76,27 qm

74,30

	=	2,74 qm	
	=	3,19 qm	
	=	12,21 qm	18,14 qm

KLAUS W. GANTHER
DIPLOM-INGENIEUR BDB
DEIFINGSER WEG 3 A
4770 SOEST

HÜTZG-Planungs- und Bauträger GmbH & Co.
Auf dem Schützenhof
4770 Soest
Telefon (02921) 6444