BLOCK 5

10 WOHNUNGEN

Nto

DACHGESCHOSS

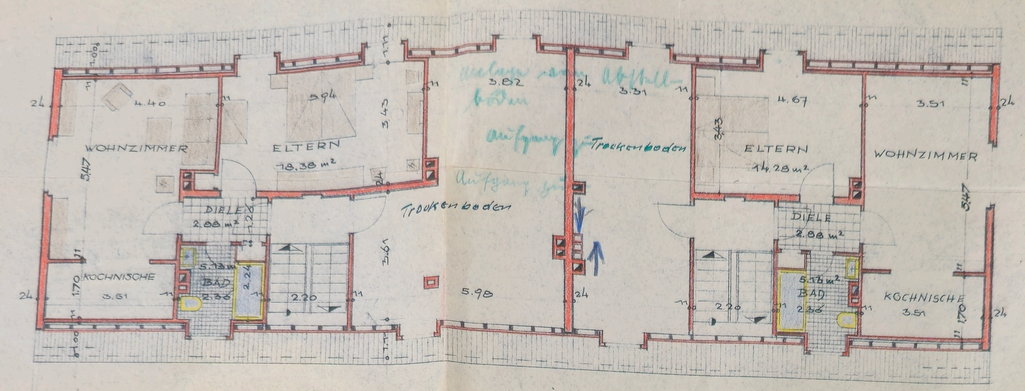

ERDGESCHOSS + 1 OBERGESCHOSS

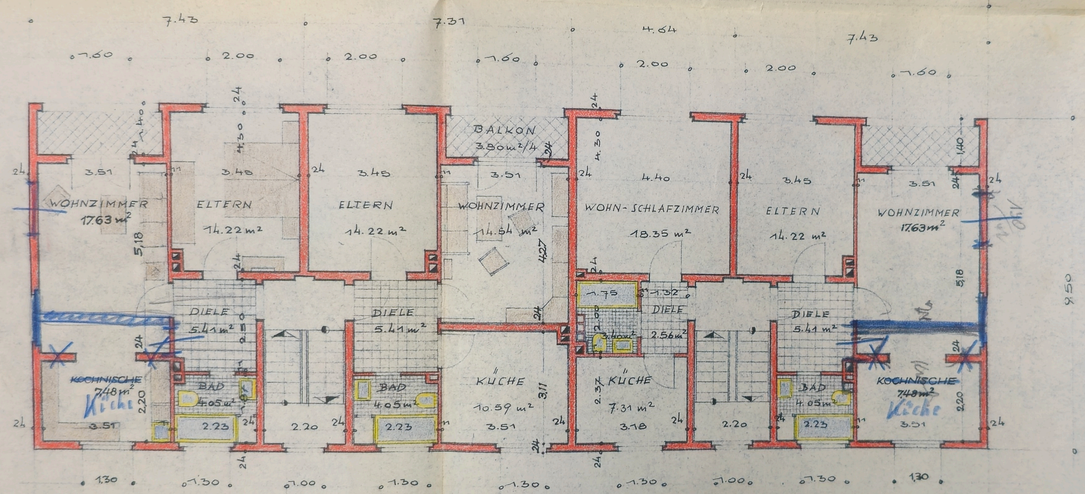

KELLERGESCHOSS

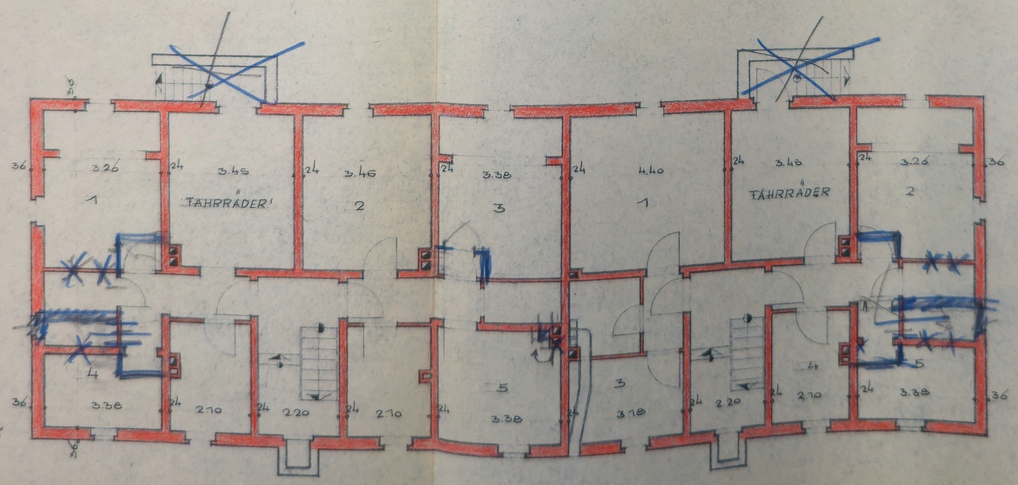

6 WOHNUNGEN:	2 RÄUME-KÜCHE-BAD-DIELE-BALKON	49.76 m²
2 WOHNUNGEN:	1 RAUM-KÜCHE-BAD-DIELE	31.62 m²
1 WOHNUNG: DACHG.	2 RÄUME-KOCHNISCHE-BAD-DIELE	51.23 m²
1 WOHNUNG: DACHG.	2 RÄUME-KOCHNISCHE-BAD-DIELE	44.87 m²

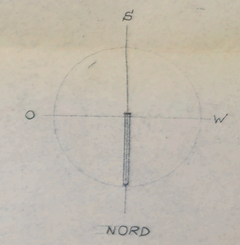

DÜSSELDORF,
ESSEN, DEN 21. FEBRUAR 1955.
Geändert: 15.3.1955 Kal.

DIE BAUHERRIN: Gemeinnützige Postbaugesellschaft mit beschränkter Haftung

DER BAULEITER:

ARCHITEKT BDA

ERNST ALBERT REINHARDT ARCHITEKT·B·D·A·ESSEN

Zum Dispensbeschluß vom 12. VII. 1955
Essen, den 15. 8. 1955
Baugenehmigungsamt

Baurechtlich geprüft
Genehmigt durch Bauschein
Nr. 65/2-7777/55
Essen, den 21. 12. 1955
Baugenehmigungsamt
I. A.

Vorgelegt am 16. AUG 1955
beim Minister für Wiederaufbau des Landes Nordrhein-Westfalen Außenstelle Essen

GEMEINNÜTZ. POSTBAUGES. m.b.H.	
ESSEN · RUHRALLEE - AM KRAUSEN BÄUMCHEN	
GRUNDRISSE	BLOCK 5
MAS. 1:100	BLATT 8

Akten
betreffend