

Außenwand (Haus)
M1:10

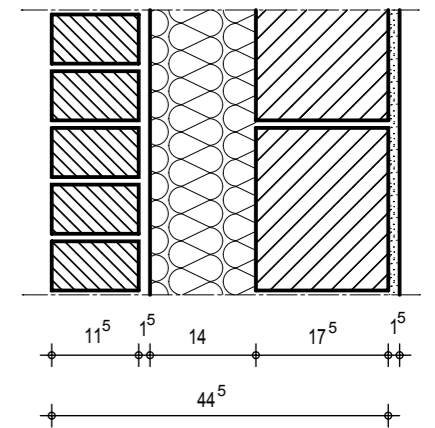

Außenwand (Geräte)
M1:10

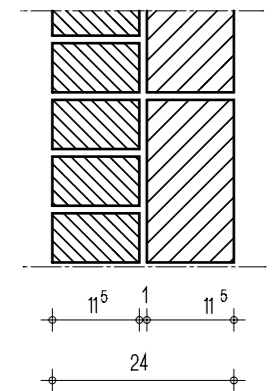

1. Die Außenmasse für Öffnungen sind Klinkermasse
2. Alle Maßangaben sind vor Baubeginn zu überprüfen.
3. BRH-Brüstungshöhe von OK Rohdecke

Neubau eines Einfamilienhauses mit Nebengebäude
in Gifhorn, Gamsen, Elisabeth-Schwarzhaupt-Str.

Bauherr: Tatjana u. Waldemar Eckstedt
Königsberger Str. 8a
38518 Gifhorn
Tel.01605360227

Gegenstand : Erdgeschoss

Entwurf : Dipl. Ing. Olga Dieser
Waldfrieden 8
38550 Isenbüttel
Tel.05374/66404

17.12.2010

M 1:100

1