

DACHGESCHOSS

ZUM R.W.-Kanal
 R.W.-Res.Sch. 30 cm tiefer
 Schlammfang mit Glocke

Schreiber Klärgrube

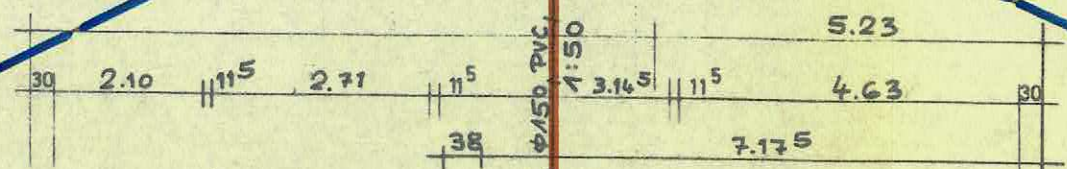

FUNDAMENT TRAG-
 FÄHIG UND FROSTFREI
 GRÜNDEM
 liegt 10 cm tiefer als die
 Oberkante der Kellerdecke

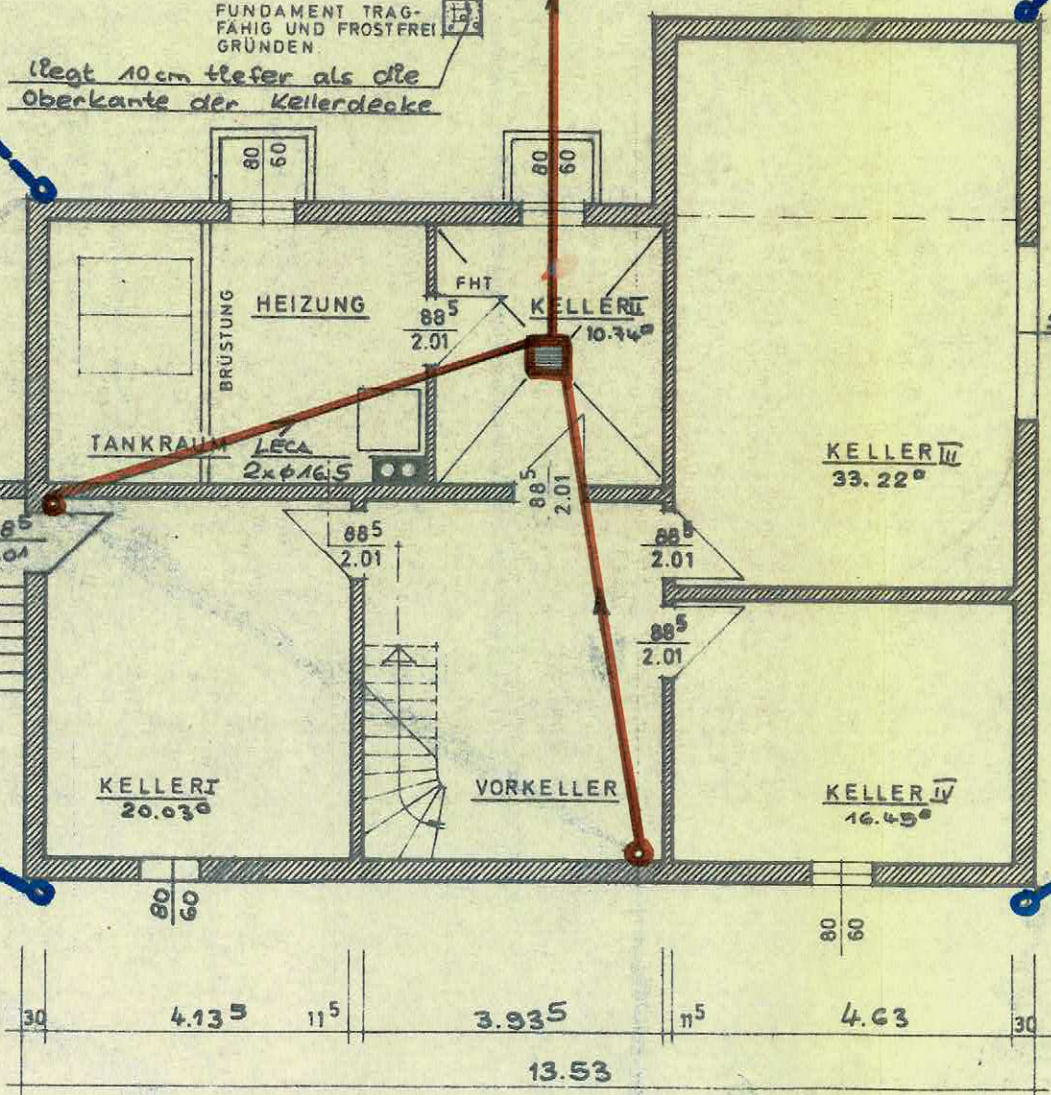

KELLERGESSCH

N
NORD
 LIEFERWERK:

Positionsplan M. 1:100 A 

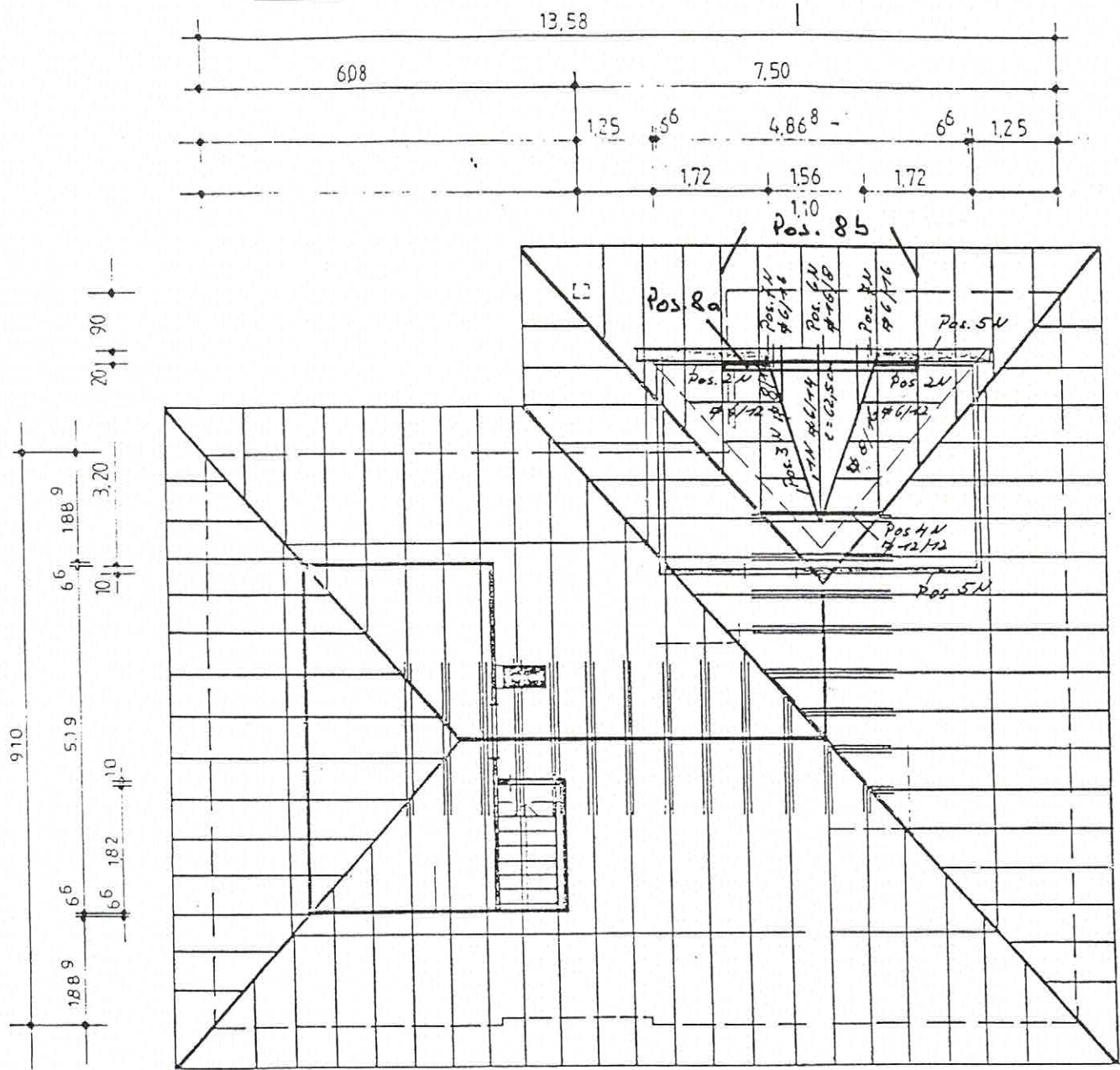

Vorb. Dachkonstruktion:

Sparren $\# 8/14 \text{ cm}$, $e = 62,5 \text{ cm}$, Keßziegel $\# 2 \times 4/12 \text{ cm}$, $e = 62,5 \text{ cm}$
 Schifter-Sparren $\# 8/14 \text{ cm}$, $e = 62,5 \text{ cm}$
 Gratsparren $\# 10/20 \text{ cm}$,
 Keßsparren $\# 12/24 \text{ cm}$

Dachgeschoß

Typ: nachtr. Teil- Dachausbau (Typ 334/W/38°)	 <p>NORDHAUS-Fertigbau Alfred Bergstedt GmbH Max-Planck-Straße 5 2810 Verden / Aller</p>	Bauherr: Siegfried Mischer Am Kirchberg 22 3331 Rhode
Datum: 22/02/85		Bauort: --- Der Bauherr: Architekt: NORDHAUS-Fertigbau Alfred Bergstedt GmbH Max-Planck-Str. 5, Tel. (0431) 6700 2810 Verden (Aller)