

SCHNITT A-A

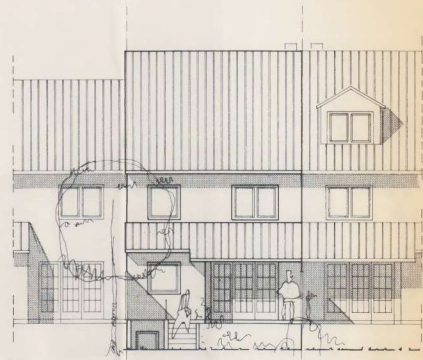

GARTENANSICHT

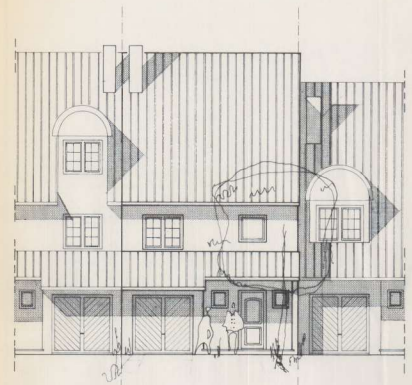

STRASSENANSICHT

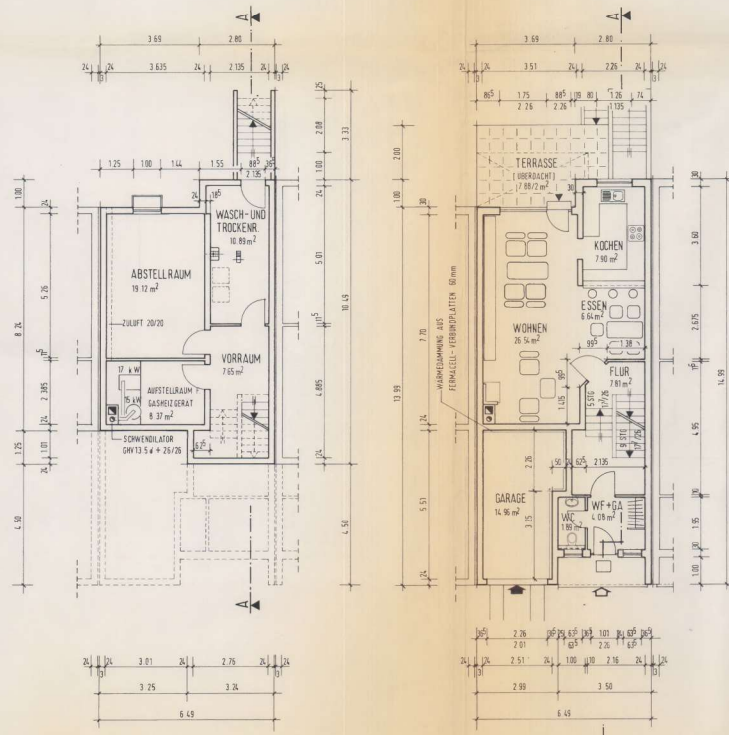

ERDGESCHOSS

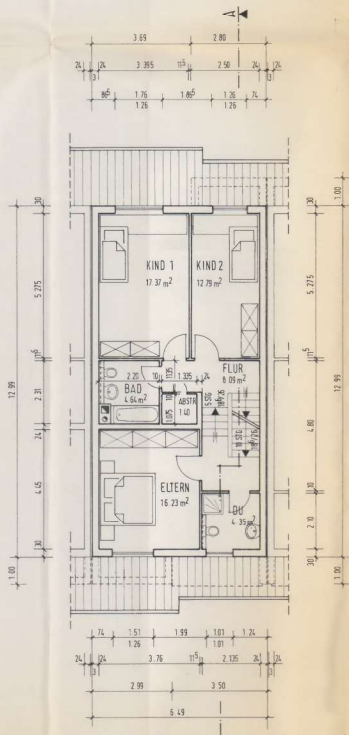

OBERGESCHOSS

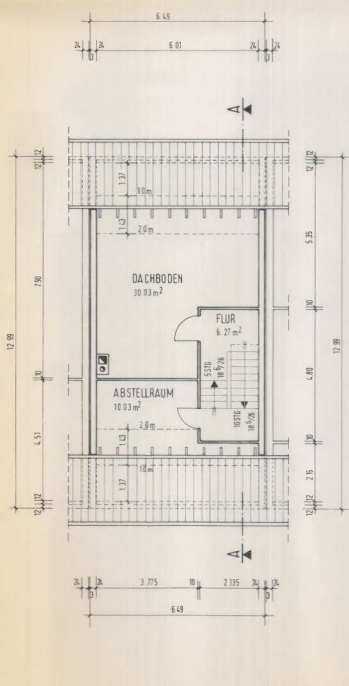

DACHGESCHOSS

KELLERGESCHOSS

885-01630

Bauaufsichtsbehörde
Emp. am 0. OKT. 1985

Geprüft
Frankfurt/M., den 28. 01. 89
Der Magistrat
Bauaufsichtsbehörde
Im Auftrag
Friedl

Geprüft
Bauaufsichtsbehörde
Im Auftrag
Friedl

HOFFMANN + WEHNER
ARCHITECTEN · PLANNER · INGENIEURE
6000 FRANKFURT / M. · UNTERMAINKAI 19 · TEL. 0611-235015

PROJEKT:	BAUGEBIET „WALDFRIED“ FFM-NIEDERRAD EINFAMILIENREIHAUS UND GARAGE	HAUSTYP:	243 R
BAUHERR:	PROPIA BAUTRAGER-UND VERWALTUNG GMBH 6200 WIESBADEN, ABRAHAM-LINCOLN-STR. 38-42		
PLANART:	HAUS 14	MASSTAB:	GEZ.: ef GEPR.: DAT.: 11.4.1985 GEAN.:
ZEICHNUNG ZUM BAUATRAG GRUNDRISS, ANSICHTEN, SCHNITT		1:100	
DERBAUHERR: HOFFMANN + WEHNER ARCHITECTEN 6000 Frankfurt/M. 1 Telefon: 069 / 2350-0		ZEICHNUNG NR.: 243-84-101	