

WOHNHAUSUMBAU JOSEF KNAB  
STADT-WEILIMDORF, GRUNDSTRASSE 12

**Genehmigt**  
am 2. AUG. 1968  
Stadt Stuttgart  
Baurechtsamt

*Bevor genehmigt*  
*8. Juni 1968*  
*Trümpf*

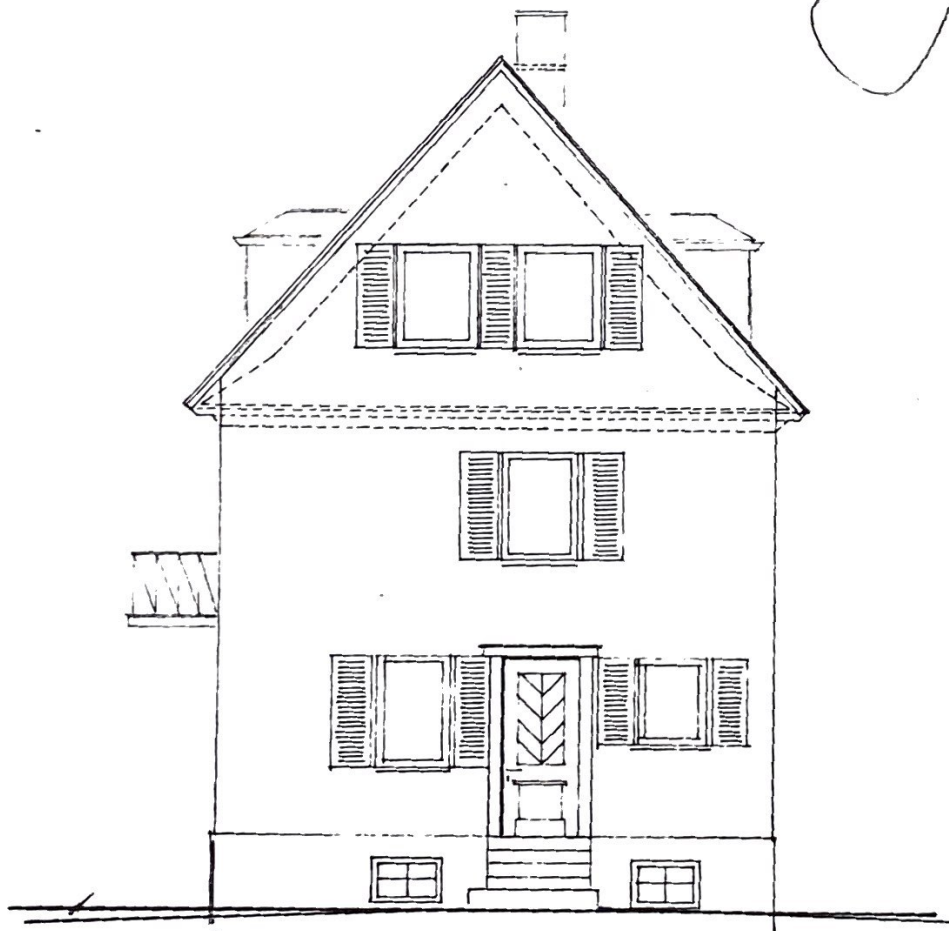

ANSICHT VON OSTEN  
MASSSTAB 1:100

STUTTGART, IM JULI 1967

ANERKANNT  
DER BAUHERZ

GEFERTIGT  
DER ARCHITEKT

*Knab*

**H. E. GRÖTZINGER**  
**ARCHITEKT**  
STUTTGART-FEUERBACH  
HEIMBERGSTR. 51 - TEL. 82812

WOHNHAUSUMBAU JOSEF KNAB  
STGT.-WEILIMDORF, GRUNDSTRASSE 12

QUERSCHNITT  
MASSSTAB 1 = 100

Genehmigt

am 2. AUG. 1968

Stadt Stuttgart  
Baurechtsamt

Blau geändert

8. 7. 1968

*Thüning*

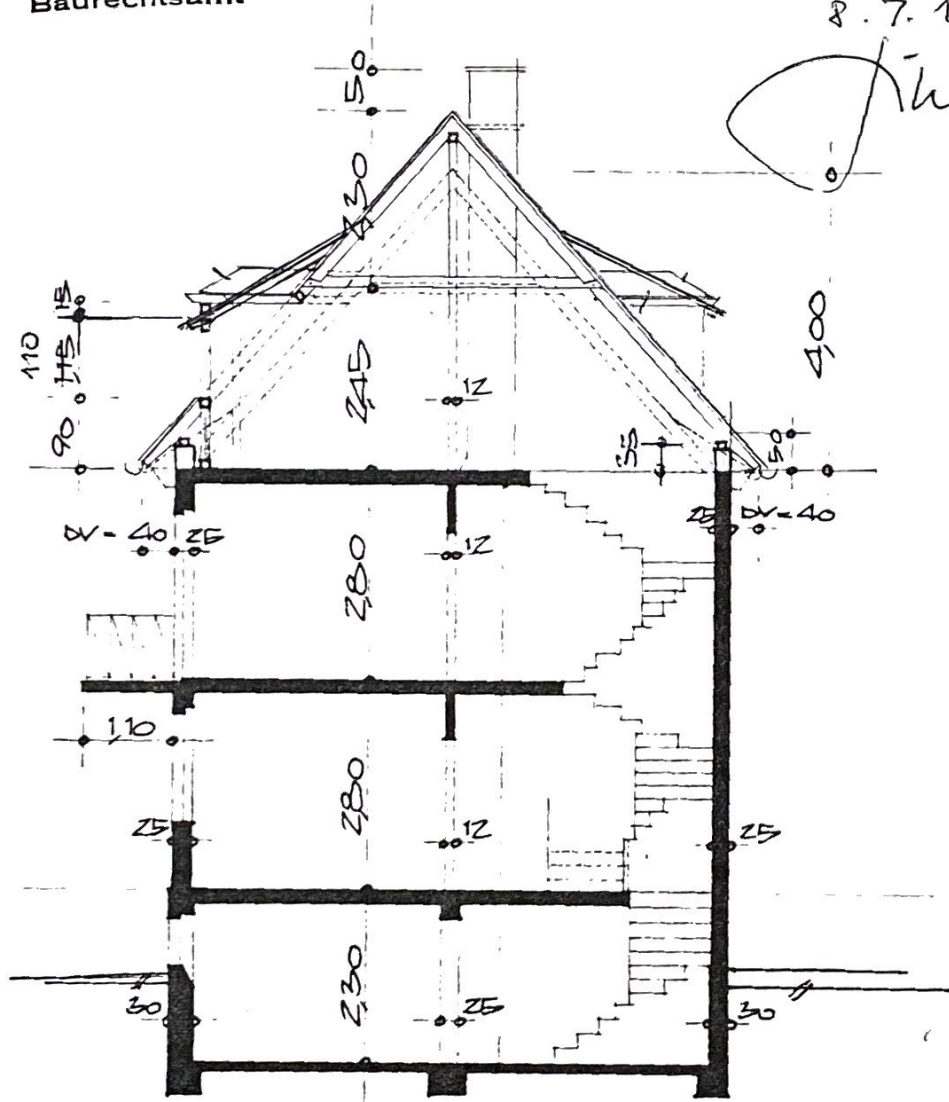

STUTTGART, IM JULI 1967

ANERKANNT =  
DER BAUHERR

GEFERTIGT =  
DER ARCHITEKT

H. E. BRÖTZINGER  
ARCHITEKT  
STUTTGART-HEIDENHOF  
HEIDENHOFSTR. 01 - TEL. 02012

*Knab*

WOHNHAUSUMBAU JOSEF KNAB  
 ST. WEILIMDORF, GRUNDSTRASSE 12

Genehmigt  
 am 2. AUG. 1968  
 Stadt Stuttgart  
 Baurechtsamt

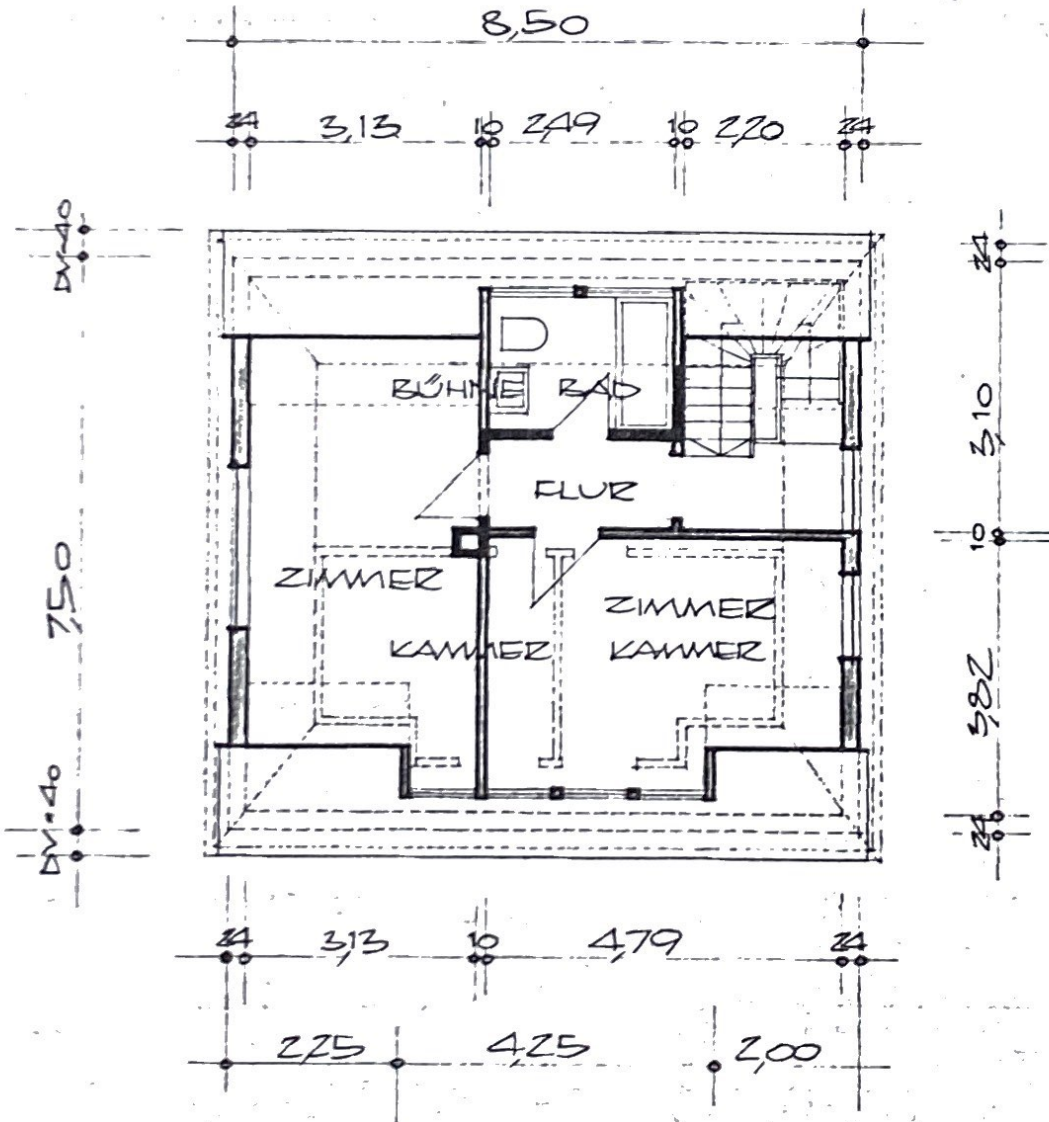

DACHGESCHOSS  
 MASZSTAB 1 = 100

STUTTGART, IM JULI 1967

ANEKANNT  
 DER BAUHERZ

BEFERTIGT  
 DER ARCHITEKT

*Knab*

H. E. BROTZINGER  
 ARCHITEKT  
 STUTTGART-FEUERBACH  
 HELMUTRODER.D1 - TEL. 82012



(Helga Engelhardt)

WOHNHAUSUMBAU JOSEF KNAB  
STADT.-WEILIMDORF, GRUNDSTR. 12

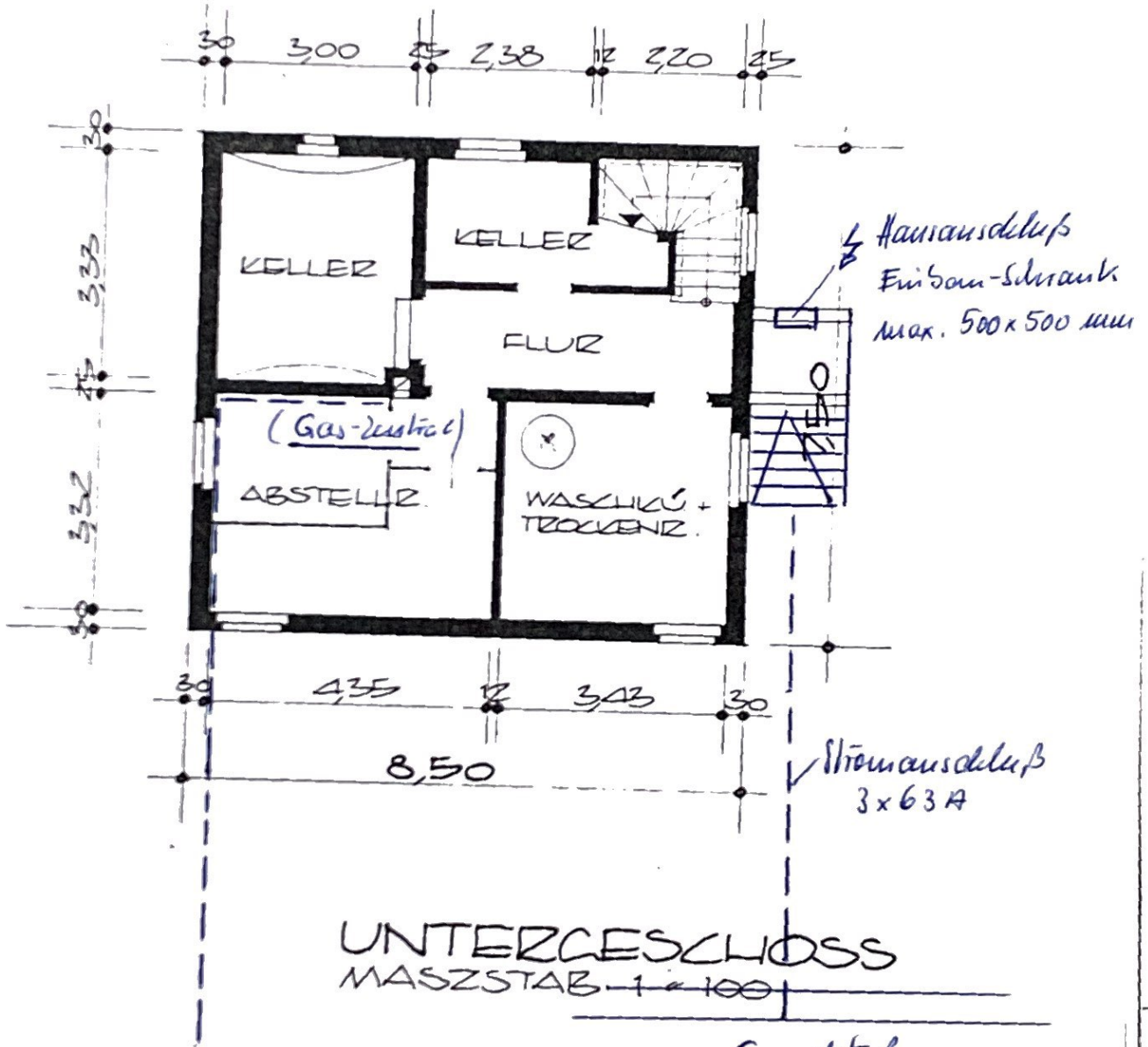

STUTTGART, IM JULI 1967

ANERKANT  
DER BAUHERR

GEFERTIGT  
DER ARCHITEKT

H. E. GROTZINGER  
ARCHITEXT  
STADT.-WEILIMDORF  
HELDENSTR. 81 - TEL. 32812

Knab

Projizions Riss Vorder, Aufsicht, Arbeiter, Grundplan 12, Auf- und Abwärts

Der Kellergrundriss

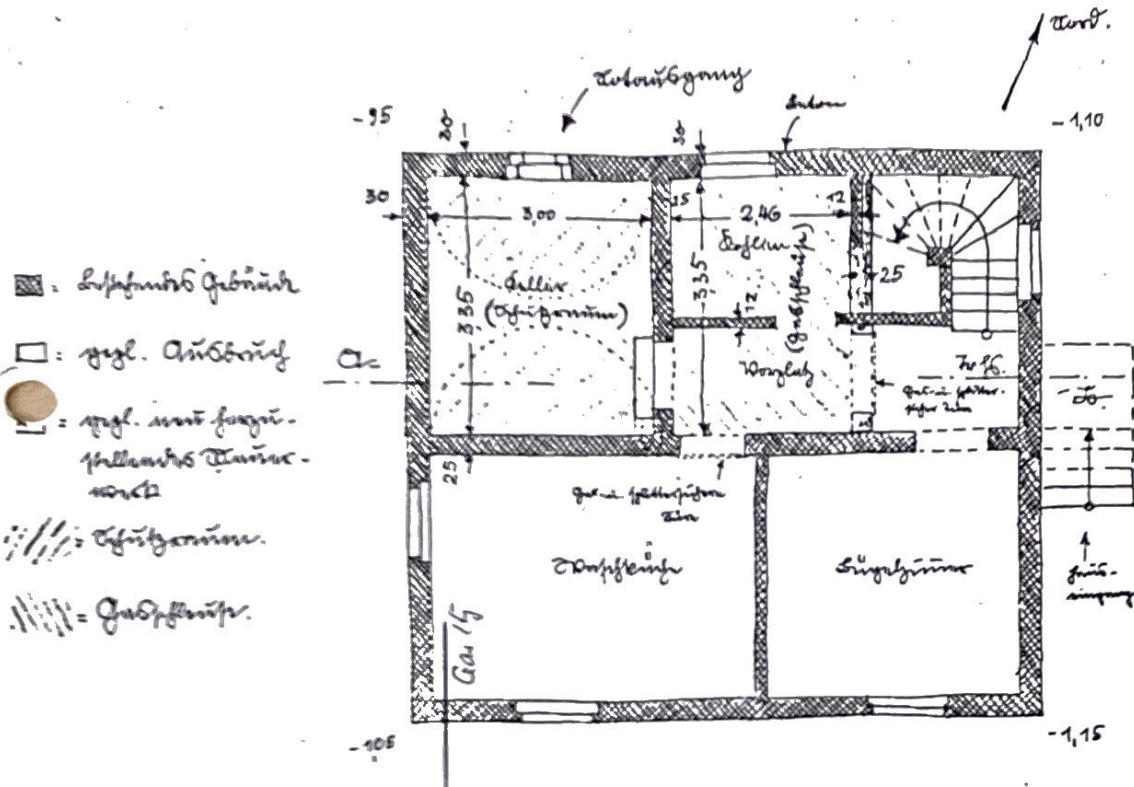

Die mit - angeführten  
Zahlen geben für die  
unterschiedlichen  
Räume die Boden-  
höhen an.

Speisekammer: Flächeninhalt = 70,05 qm. Luftinhalt = 20,8 cbm.

Waschküche: Flächeninhalt = 79,9 qm. Luftinhalt = 76,6 cbm.

Der Grundriss 01 - 2

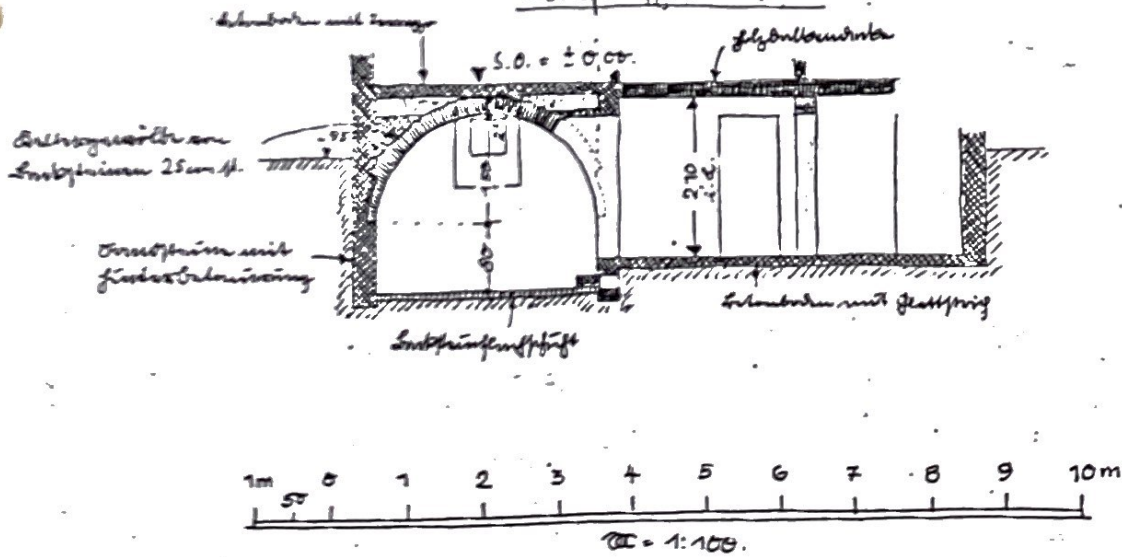

Architekt

**Karl Schön**

Mitgl. d. Reichskammer  
der bildenden Künste

**Stuttgart-Weilimdorf**

Wagnerstr. 5, Ruf 81506

i. H. Karl Schön f.

Gezeichnet am 22. März 1937



Sanjymfests - Grundriß

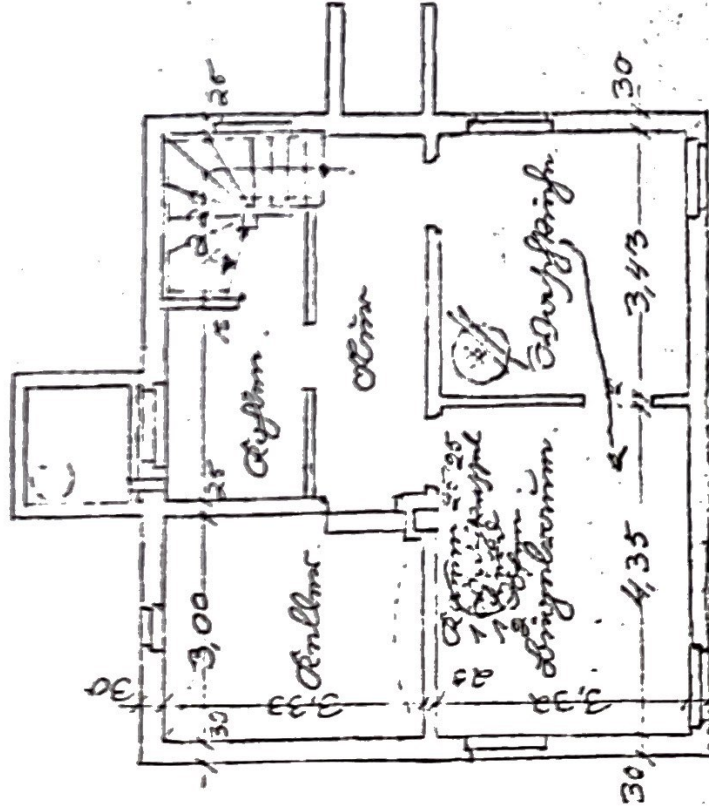

Umschlagplatz - Grundriß

Ordnungsplan:  
 Datum im Auf, am 2. Sept. 1929  
 Der Leiter der St. H. H. H.

Umschlagplatz - Grundriß  
 8,50

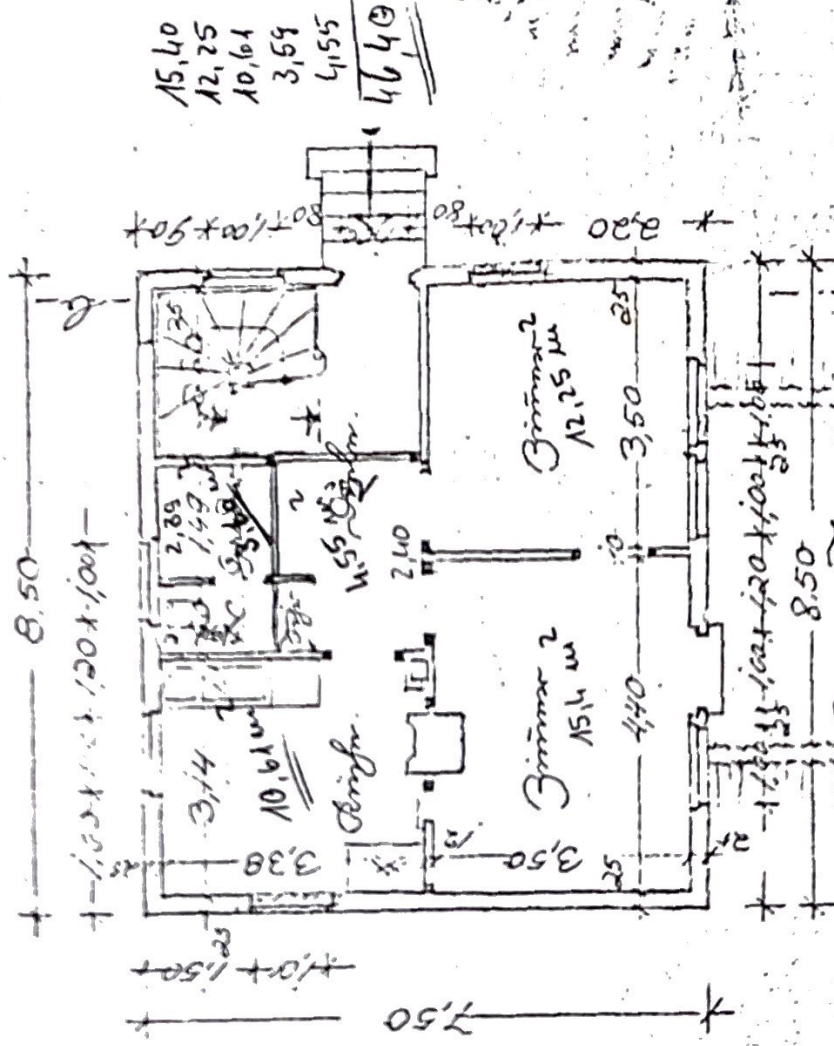

Umschlagplatz - Grundriß

