

Dachgeschoss

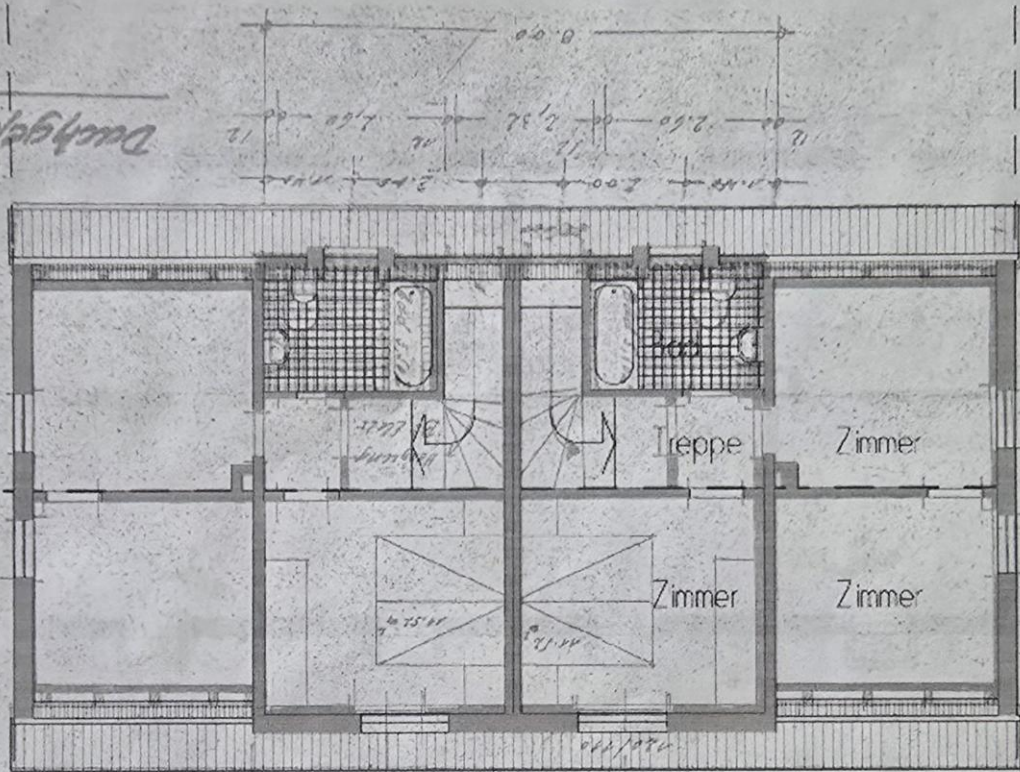

DG

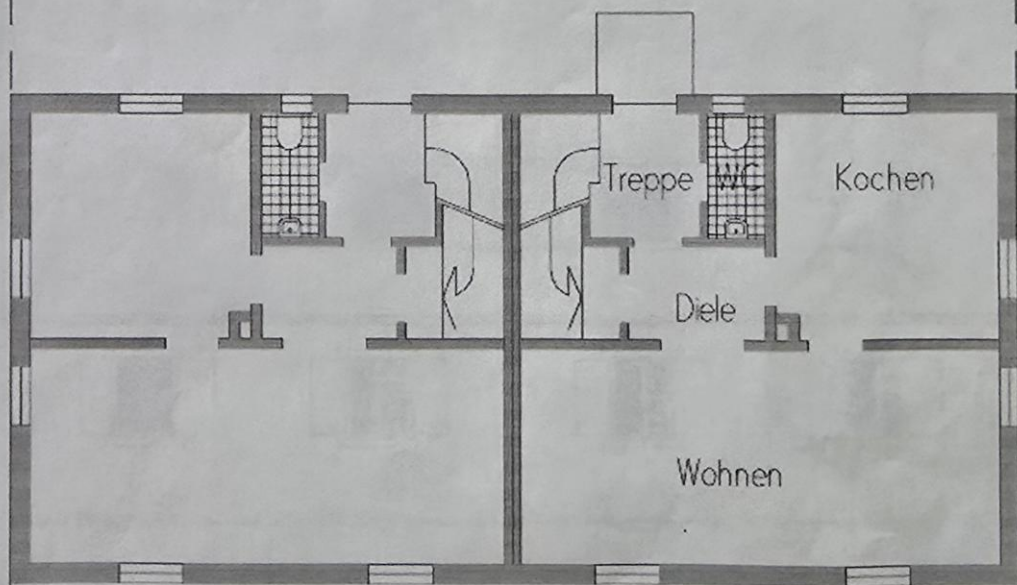
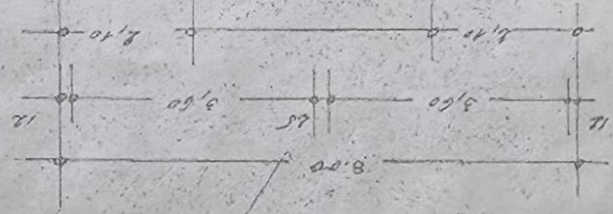

EG

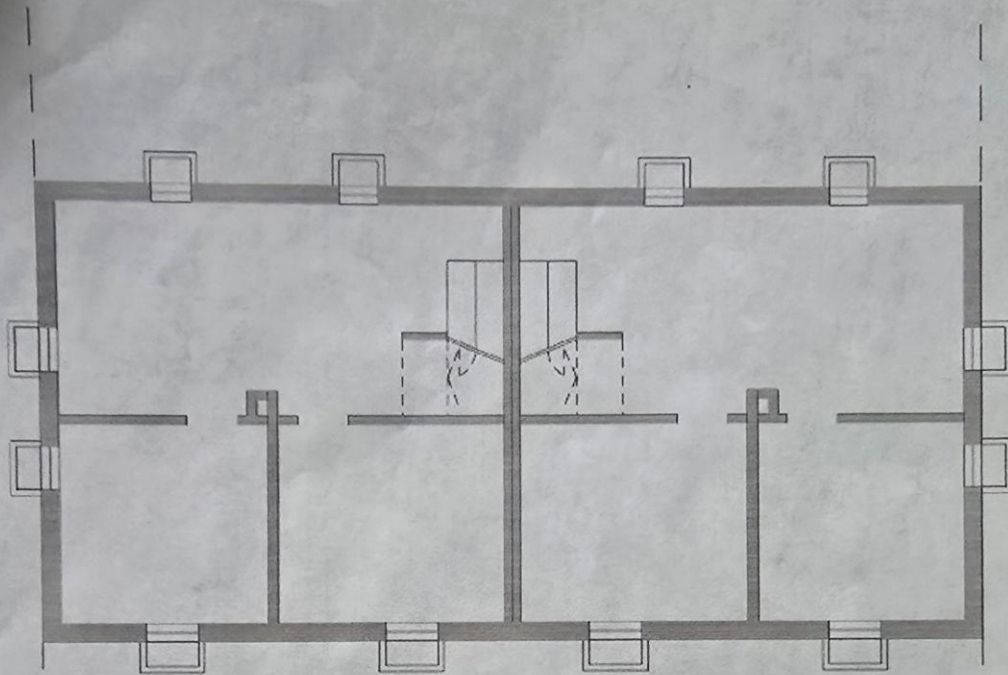

KG

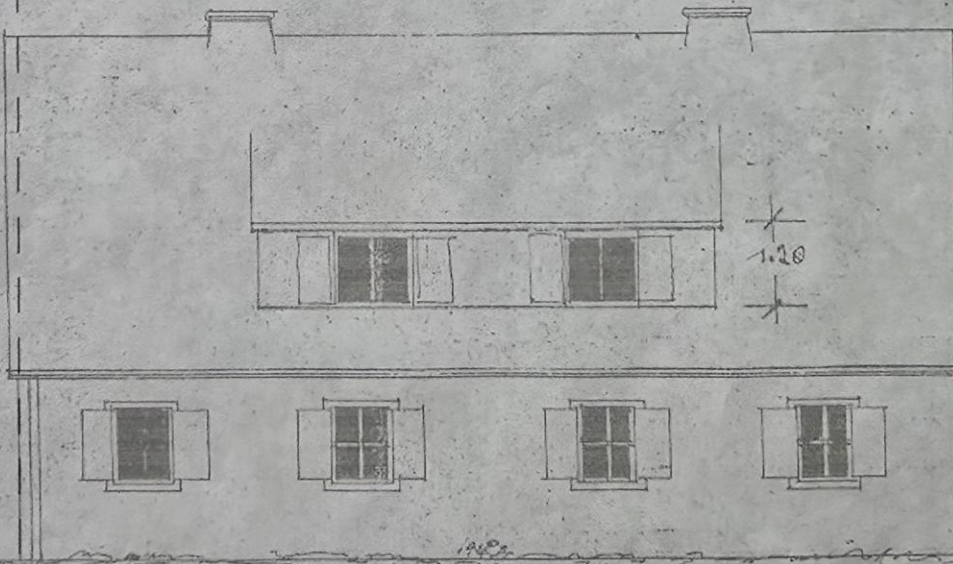

SÜD

*Severin*

*Steg u. Herrn Otto Hirt, Zeymarshausen  
dorf, Ldkr. Augsburg M. 1:100*

*3* — Fertigung  
**2004 / 69**

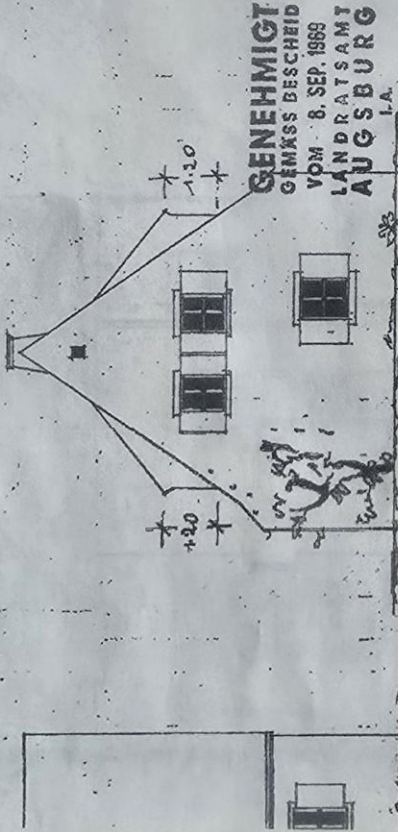

**GENEHMIGT**  
GEMÄSS BESCHIED  
VOM 8. SEP. 1969  
LANDRATSAMT  
AUGSBURG  
I.A.

*Hartinger*  
(Hartinger)  
Regierungsbaupraktiker

*Open*



Plan zur Errichtung von zwei Dachausbauten an dem Saal

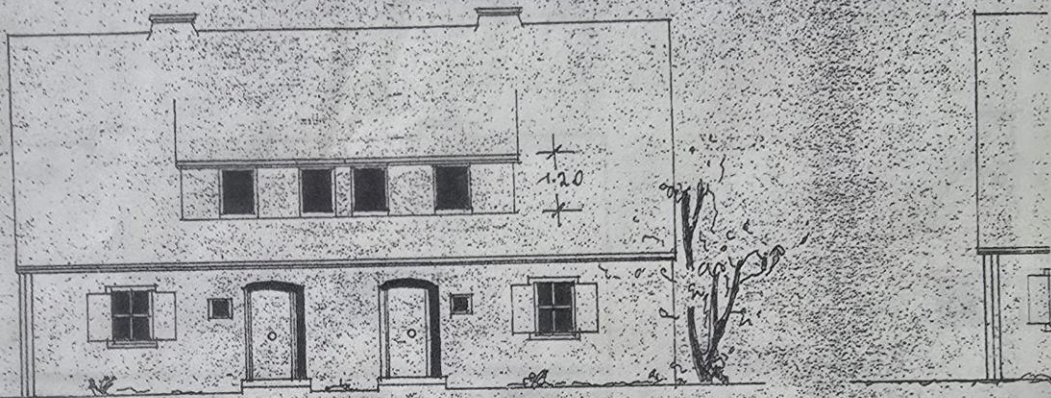

Norden (Straße)

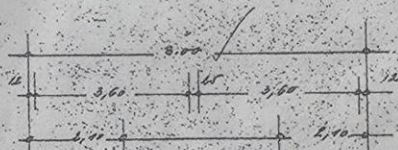

~~Die Höhen sind der bestehende Fensterrang eingeleitet~~

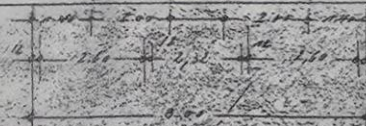
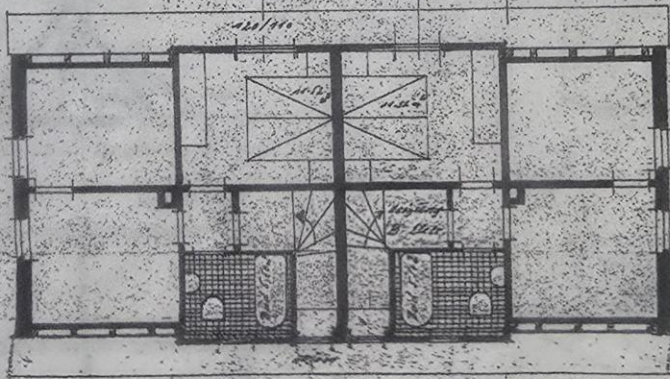

Dachgehäuse

St. 3/3

Bauleitung Winter D. H. S.

Flurfestigung

dem Siedlungshaus von Herrn Paul Krätzig u. Herrn Otto Heide, Lesmaier  
 Friedensdorf, Ldkr. Augsburg No. 1: 7



Süden

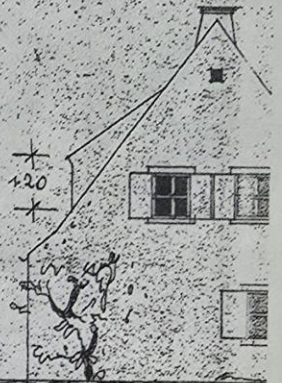

Osten

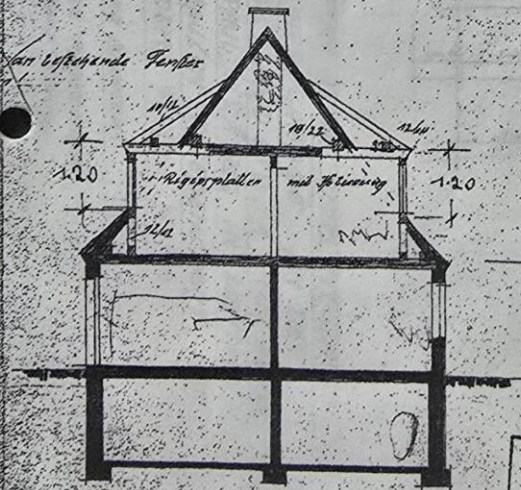

Schnitt a-b



Lageplan No. 1: 1000

GEPRÜFT  
 AUGSBURG, DEN 3. 9. 19 19  
 DER KREISBAUMEISTER  
 Kowatzky

Plankeilerger  
 Kowatzky  
 Kowatzky & Sohn, Zimmermeister  
 Treppenbau, Eternitverlagung

Nachbarn: A. Frohling u. Lynk  
 von Fleubach

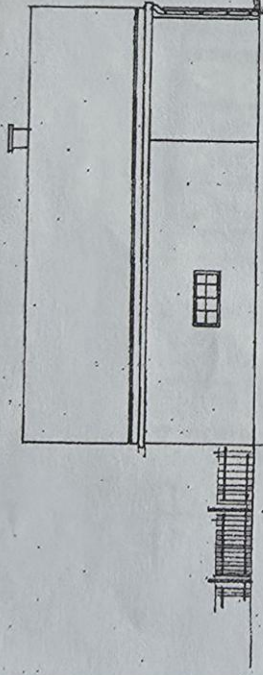

NORDANSICHT

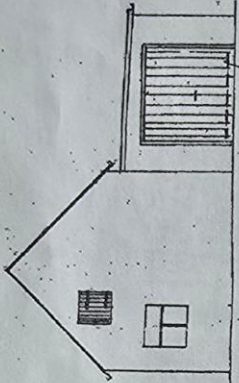

OSTANSICHT

*Auflösungen*

**GENEHMIGT**  
 GEM. B. BESCH. S. D.  
 V. N. R. 21. MAI 1968  
 D. A. N. S. S. S. A. M. T.  
 A. U. S. S. U. R. G.  
 i. A.

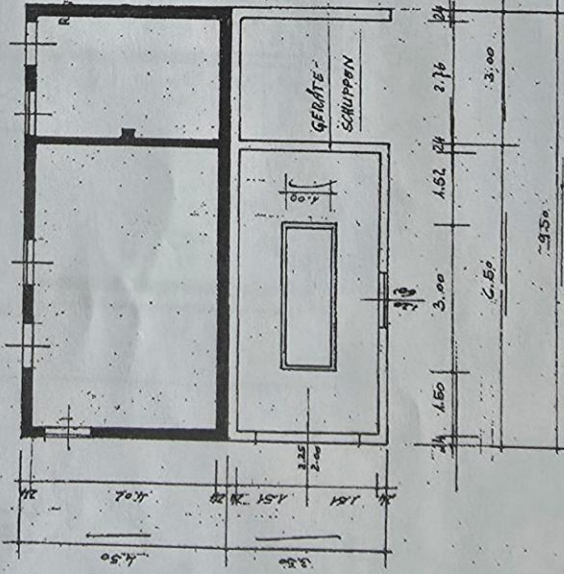

GRUNDRISS

*Saubere Decken sind  
 Alle Mauerdecken sind  
 nach stichlicher Berechnung  
 auszuführen.*

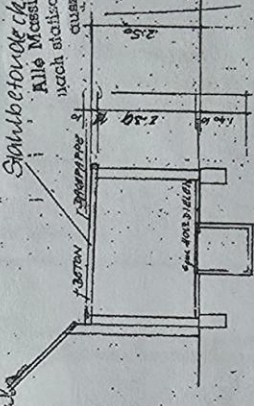

SCHNITT

PLAN 1:100 ZUM NEUBAU  
 EINER GARAGE AN DER  
 OSTLANDSTR. 1 FÜR HERRN  
 PAUL KRÄTZIG IN ZUSAMMENS-  
 HAUSEN / FRIEDENSDORF AUF  
 DEM FL. NR. = 222/19

**GEPRÜFT**  
 AUGSBURG, DEN 17. MAI 1968.  
 DEM KREISBAUINGENIEUR  
 I. A. *Prof. R. Köhler*

DIE NACHGABEN:  
*Prof. Köhler*  
 DER BAUHERR:  
*Paul Krätzig*  
 DER PLANFERTIGER:  
*Prof. Köhler*