

Haus in Maxdorf

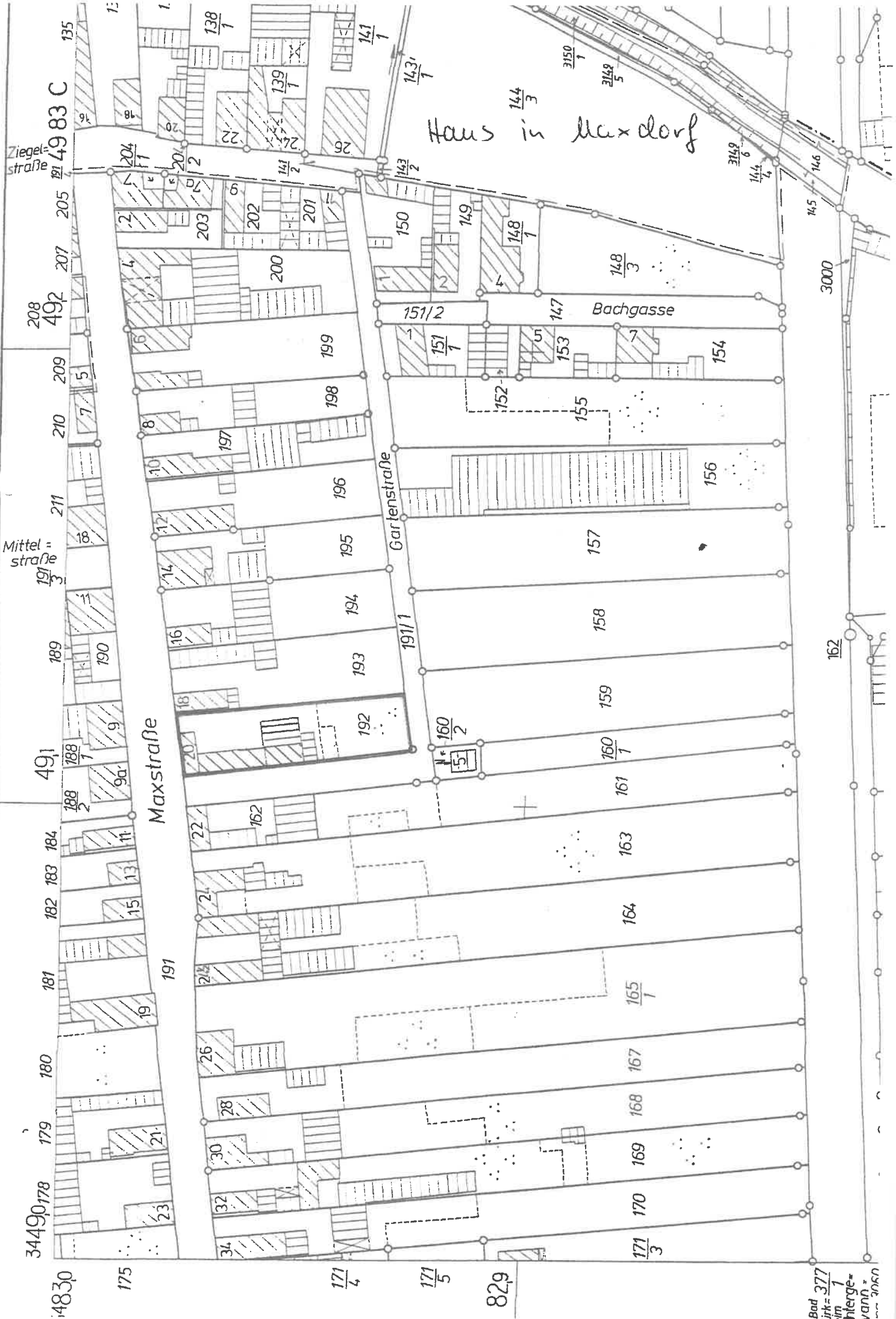

Bad
sink = 377
im
Höhe =
vanh = 2060

SCHNITT A - A

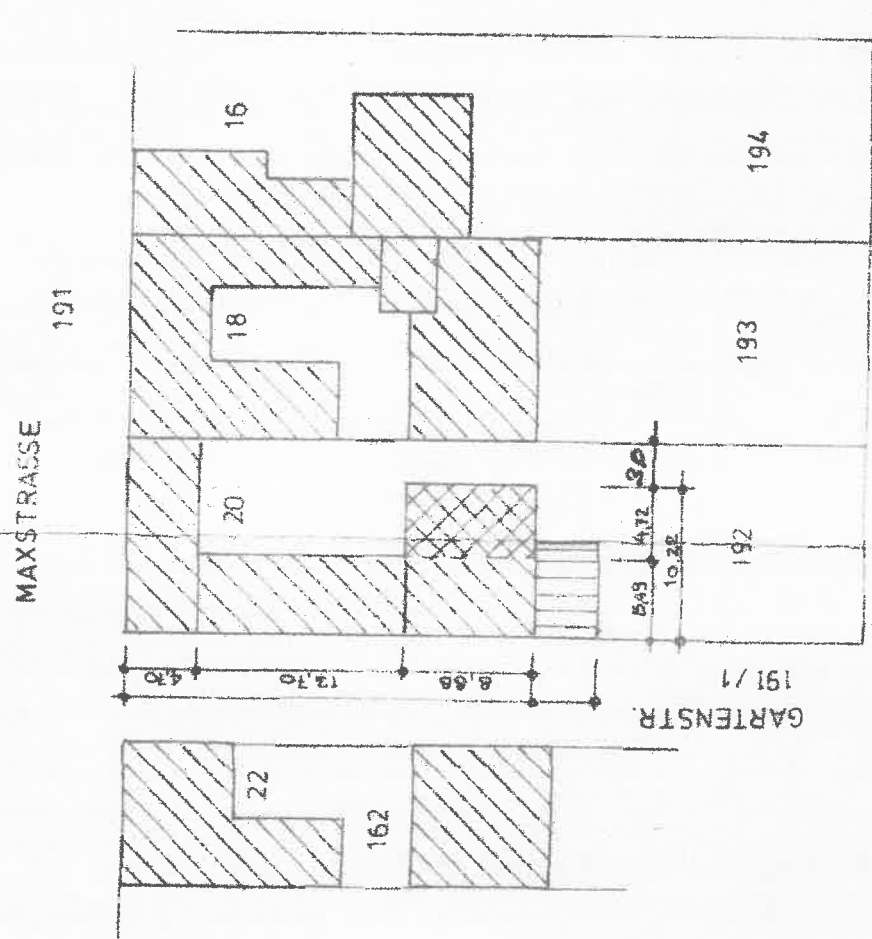

Baugewerkschaft
 wurde im vorliegenden
 Genehmigungsverfahren gemäß § 50
 genehmigt.

Die Prüfung beschränkte sich auf die Zulässigkeit nach dem von dem Baugewerkschaftlichen und dem öffentlich-rechtlichen Vorgesetzten für die Einreichung aller einschlägigen, insbesondere der baurechtlichen Vorschriften. Der Bauherr ist für die Einhaltung aller Vorschriften der Bauleiter allein verantwortlich.

L.L. Baubeschau v. A.Z.
21. Dez. 1994

Zeichnungsbüro
 - Untere Bauaufsicht

15

Nutzungsänderung einer Scheune (116)
 Bauherr: Volk Hans - Dieter

LAGEPLAN 1:500

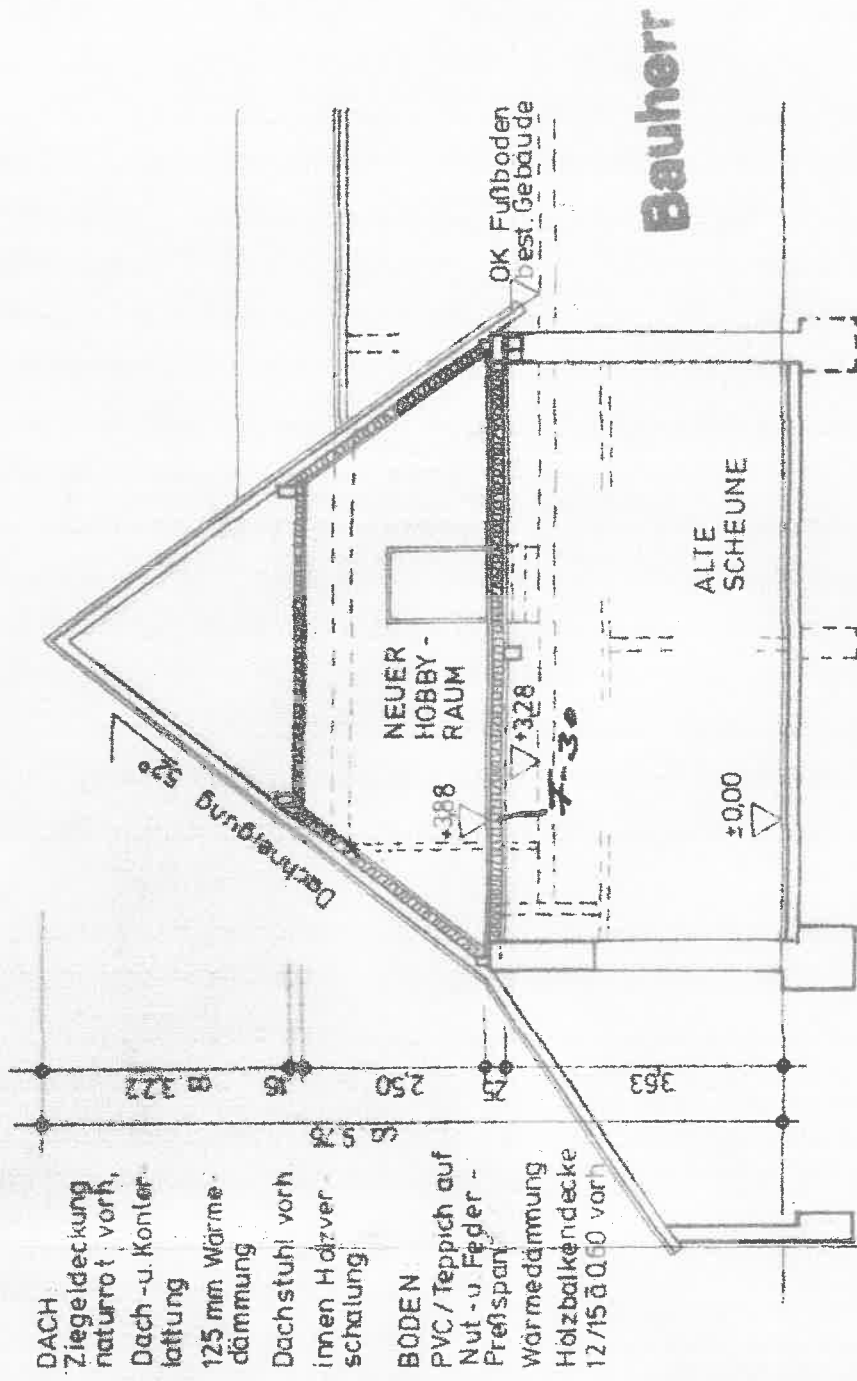

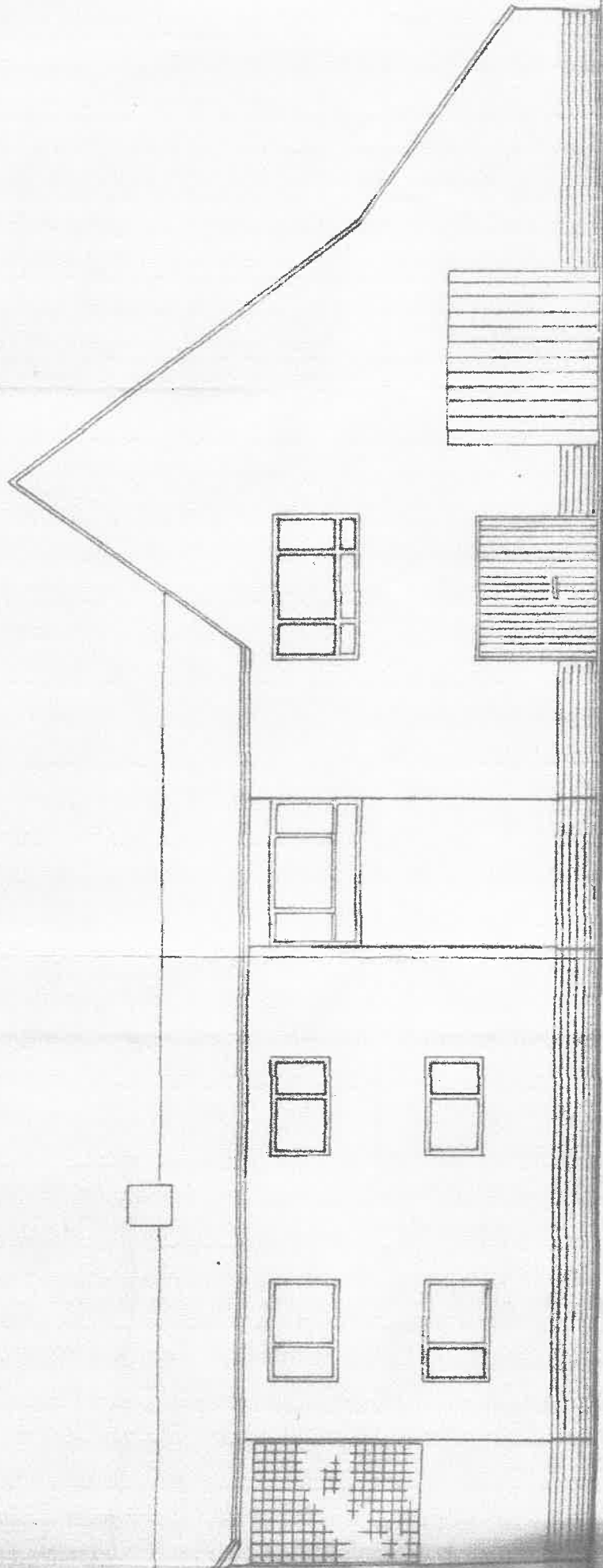

ANSICHT



STRASSENANSICHT
MST 1/100

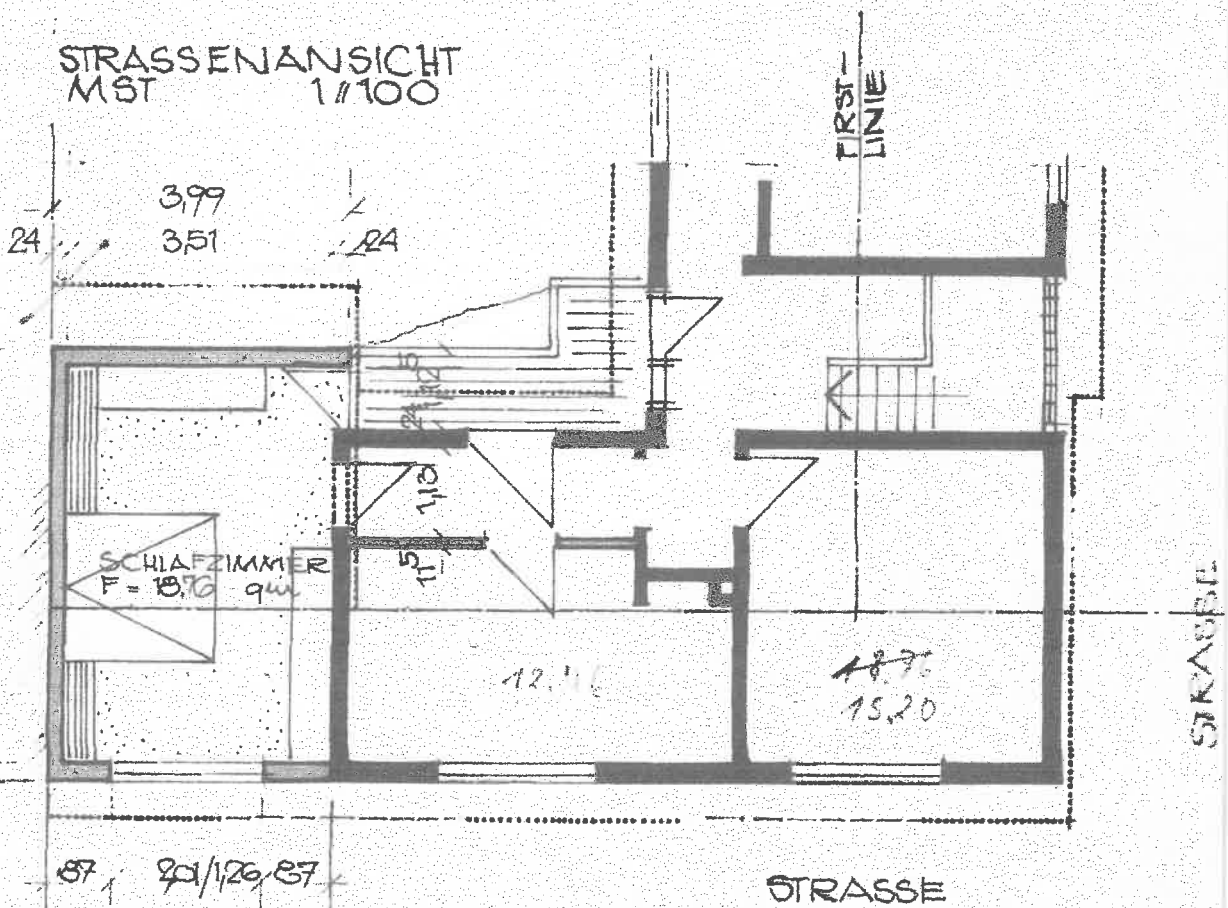

OBERGESCHOSS
MST. 1/100

NEUBAU
AUFSTÜCKUNG

AUDBAU

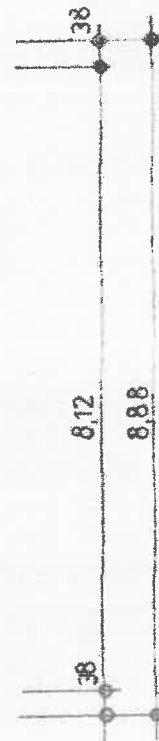
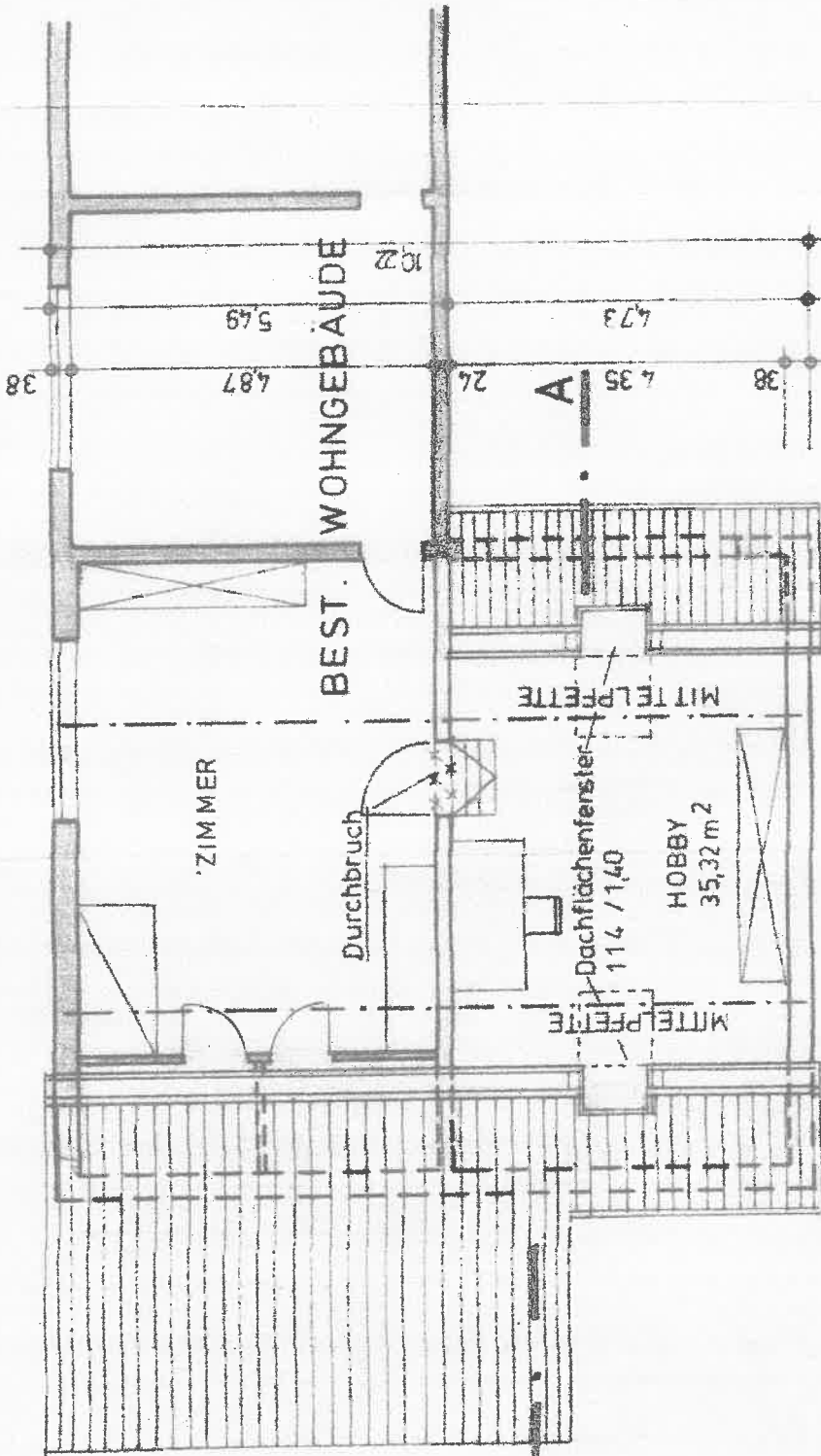

OBERGESCHOSS



HOFANSICHT
MST. 1/100

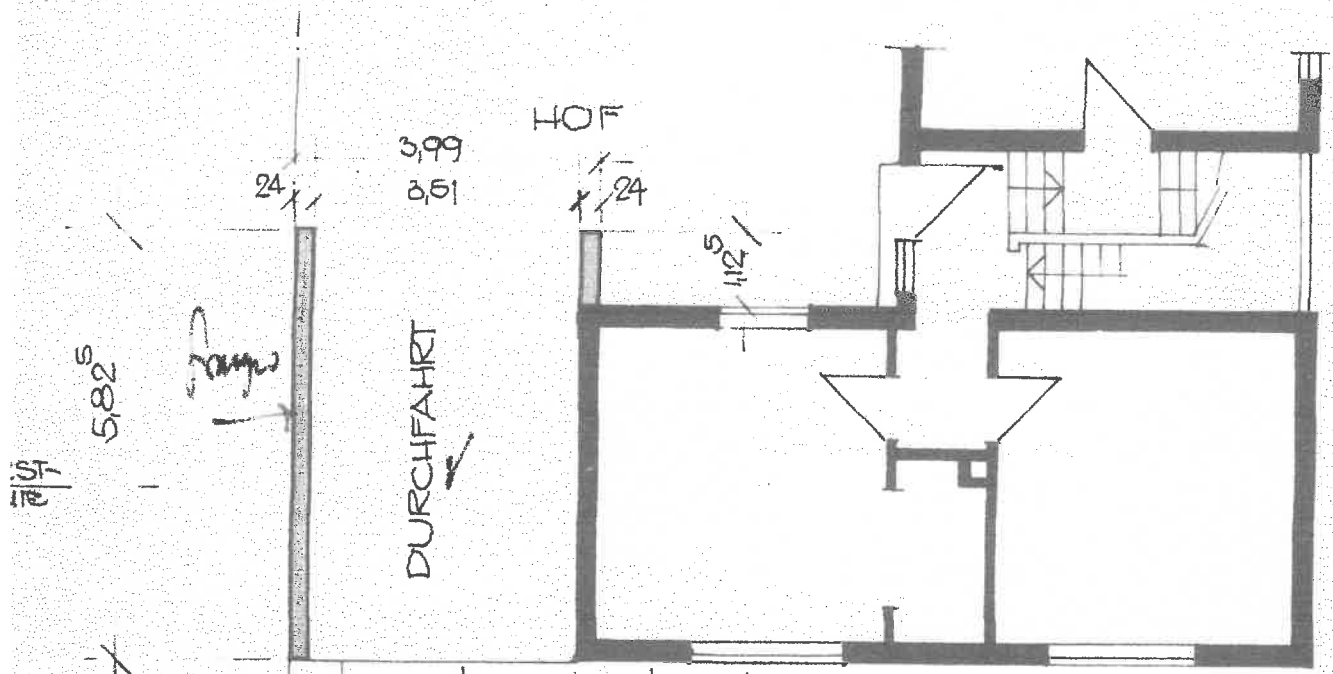

ERDGESCHOSS
MST. 1/100

OKRINNE NEUBAU
OKRINNE
ALTBAU

RINGANKER
NACH STATIK

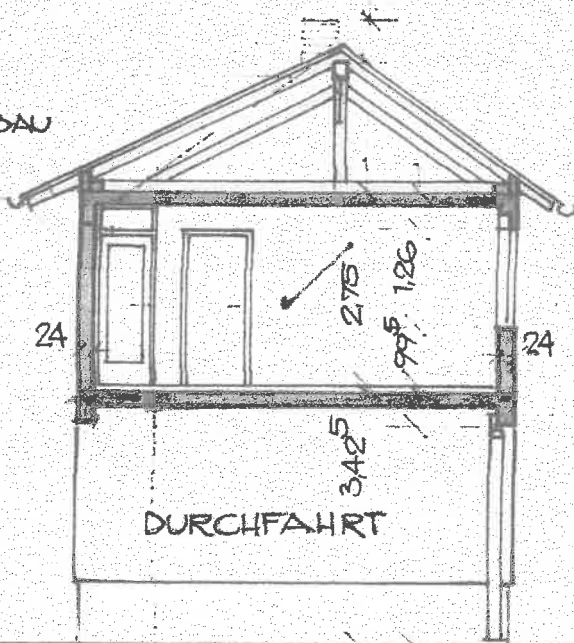

DACHEINDECKUNG
FLACHDACHPFANNEN

DACHKONSTRUKTION
NACH STATIK

BIMSTEIN-
MAUERWERK

HOF

DURCHFART

STRASSE

QUERSCHNITT
MST. 1/100

1 DC.

Baueufsichtlich
GEPRÜFT u. GENEHMIGT

Lt. Baubescheid v. B. V. Nr.
19. Dez. 1972

Ludwigshafen a. Rh., 19. Dez. 1972

LANDRATSAMT/KREISBAUAMT
i.A.

Baudirektor

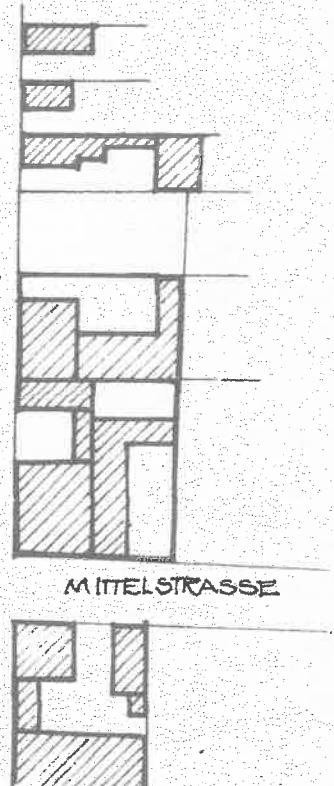
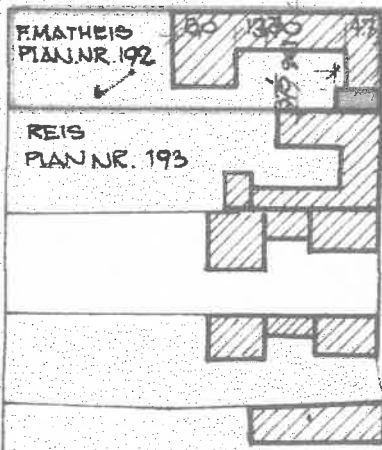

LAGEPLAN
MST. 1/100

DER BAUHERR

Hans-Dieter Volk

DIE NACHBARN

Wetzlar Kurt

BAUVORHABEN
HERRN H. DIETER VOLK
MAXDORF, MAXSTR. 20

1/100 febr 29/72 1
IM JUNI 1972

Arch. J. J. J. J. J.

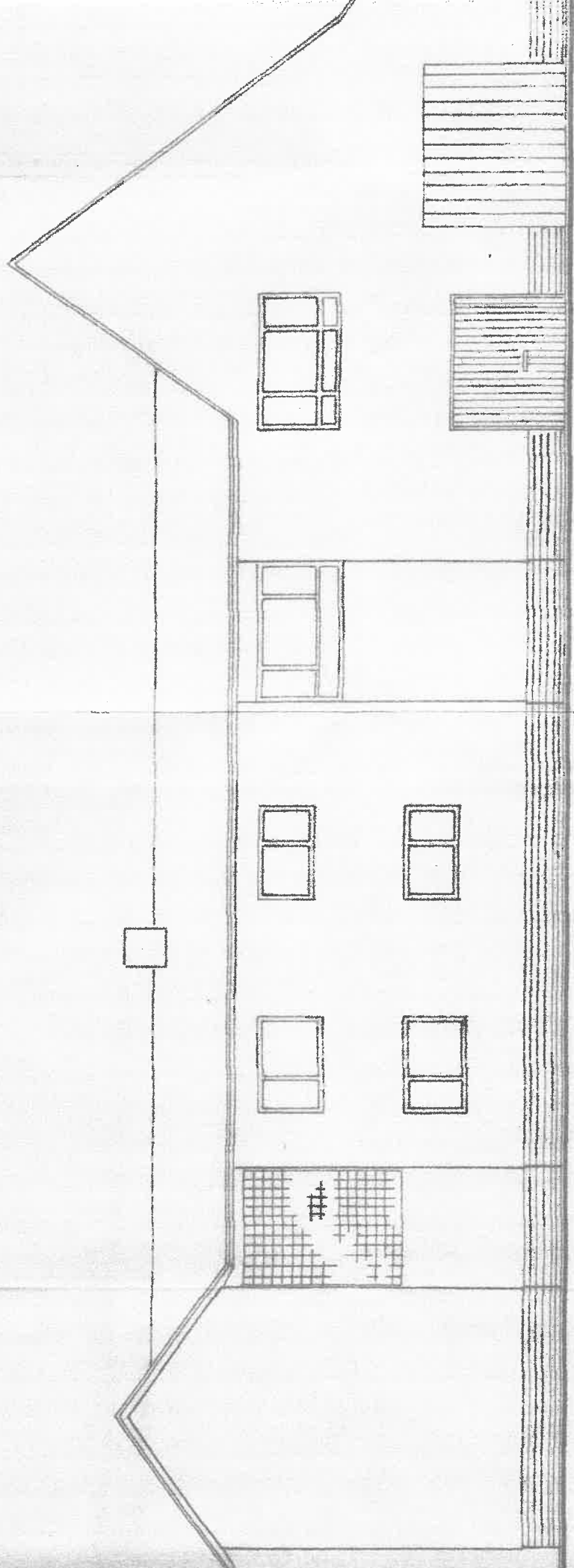

WESTANSICHT