

Flurstück: 17122/3  
Flur: Mannheim  
Gemarkung: Mannheim

Gemeinde: Mannheim  
Kreis: Mannheim  
Regierungsbezirk: Karlsruhe

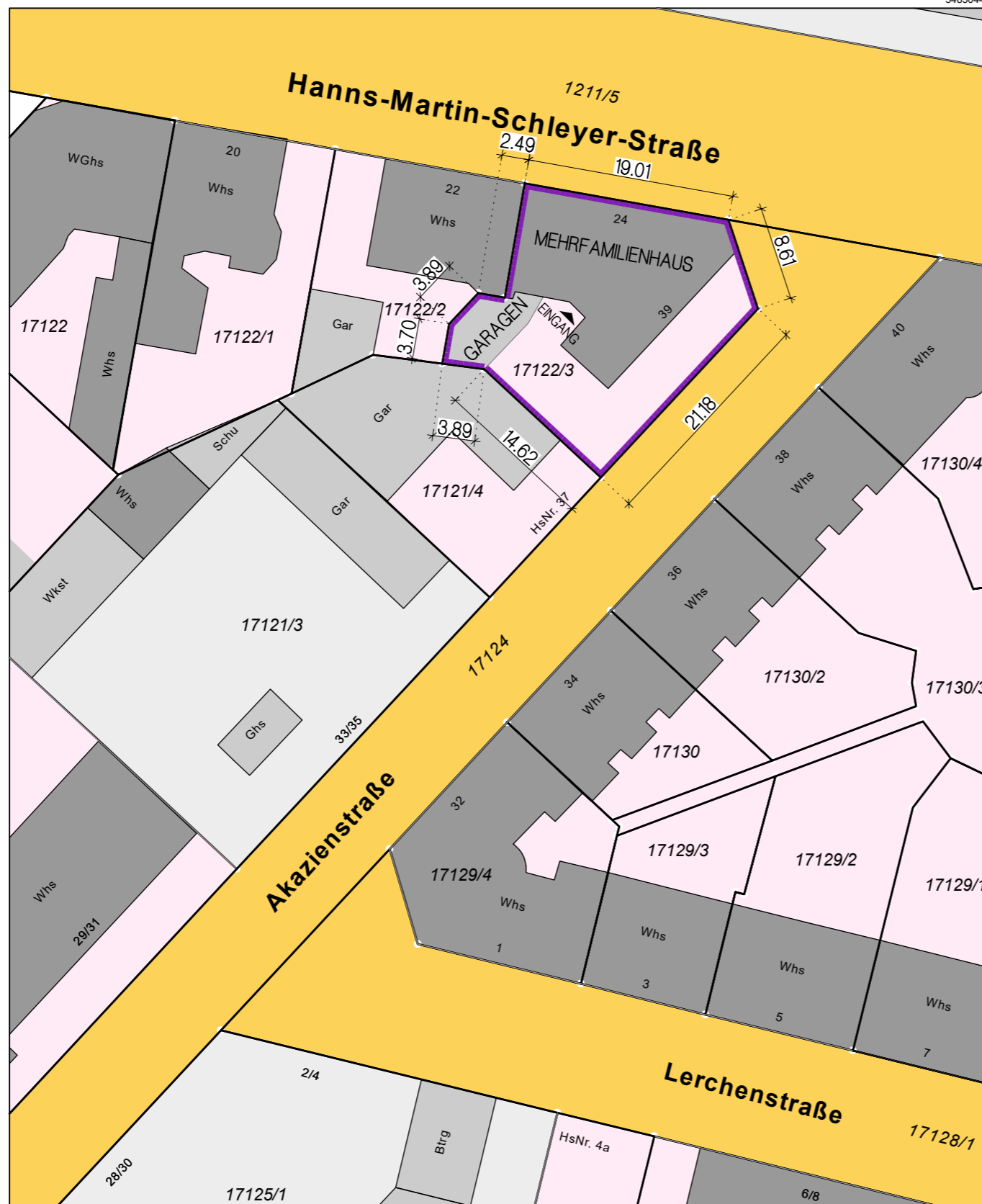

462177

5484934

Maßstab 1:500

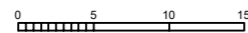

Meter

Die Basisinformationen und Basisdaten des Liegenschaftskatasters unterliegen dem Verwendungsvorbehalt nach § 2 Abs. 3 und 4 des Vermessungsgesetzes vom 1. Juli 2004 (GBl. S. 469, 509), zuletzt geändert durch Gesetz vom 30. November 2010 (GBl. S. 989). Sie dürfen vom Empfänger nur für den Zweck verwendet werden, zu dem sie übermittelt worden sind. Eine Verwendung für andere Zwecke ist nur zulässig, wenn die Vermessungsbehörde eingewilligt hat.

PLANENTWICKLUNG:

INDEX	BEARBEITER	ÄNDERUNGEN
-	PT	Aufteilungsplan

BAUVORHABEN: Mehrfamilienhaus  
Hanns-Martin-Schleyer-Str. 24  
68305 Mannheim

PROJEKTNUMMER: DE-5.937.1

PLANINHALT: Aufteilungsplan  
Lageplan

PLANNUMMER: A-001

PLANDATUM: 05.07.2024

PLANINDEX: -

MASSTAB: 1:500

BAUHERRSCHAFT: Titus Wohnung GmbH  
Burgstrasse 2  
68165 Mannheim

PLANVERFASSER: THIERMANN + STUMPF  
Generalplanungsgesellschaft mbH

Vorstadtstraße 18 · 68542 Heddesheim

Telefon: 06203 / 960 90 -00  
eMail: architekten@thiermann-stumpf.de

PLANENTWICKLUNG:

INDEX	BEARBEITER	ÄNDERUNGEN
-	PT	Aufteilungsplan

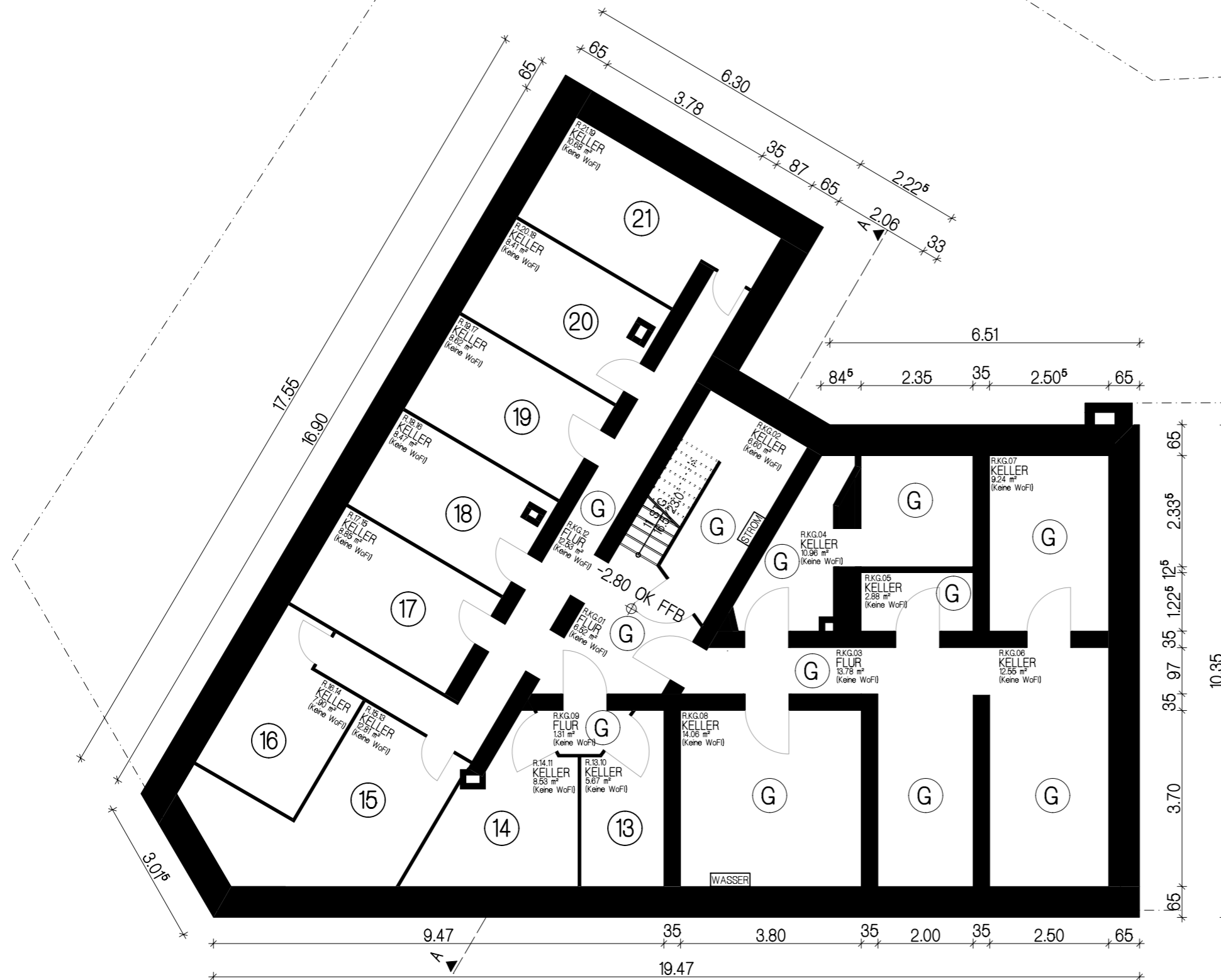
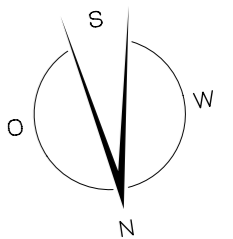

BAUVORHABEN: Mehrfamilienhaus  
Hanns-Martin-Schleyer-Str. 24  
68305 Mannheim

PROJEKTNUMMER: DE-5.937.1

PLANINHALT: Aufteilungsplan  
Grundriss Untergeschoss

PLANNUMMER: AP-100  
PLANDATUM: 05.07.2024  
PLANINDEX: -  
MASSSTAB: 1:100

BAUHERRSCHAFT: Titus Wohnung GmbH  
Burgstrasse 2  
68165 Mannheim

PLANVERFASSER: THIERMANN + STUMPF  
Generalplanungsgesellschaft mbH  
Vorstadtstraße 18 · 68542 Heddesheim  
Telefon: 06203 / 960 90 -00  
eMail: architekten@thiermann-stumpf.de

PLANENTWICKLUNG:

INDEX	BEARBEITER	ÄNDERUNGEN
-	PT	Aufteilungsplan

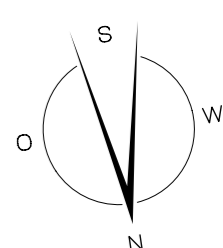
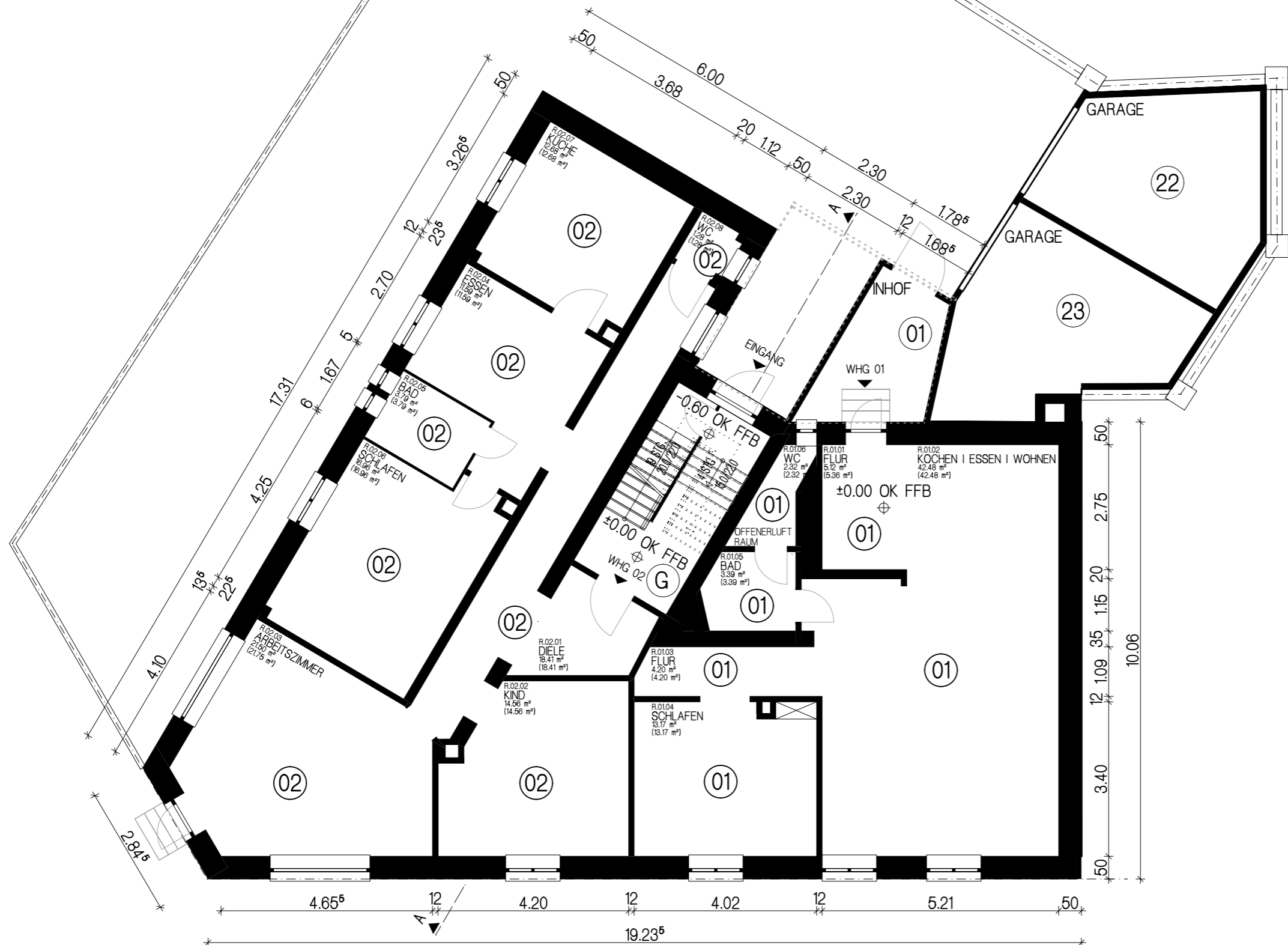

BAUVORHABEN: Mehrfamilienhaus  
Hanns-Martin-Schleyer-Str. 24  
68305 Mannheim

PROJEKTNUMMER: DE-5.937.1

PLANINHALT: Aufteilungsplan  
Grundriss Erdgeschoss

PLANNUMMER: AP-101

PLANDATUM: 05.07.2024

PLANINDEX: -

MASSSTAB: 1:100

BAUHERRSCHAFT: Titus Wohnung GmbH

Burgstrasse 2  
68165 Mannheim

PLANVERFASSER: THIERMANN + STUMPF  
Generalplanungsgesellschaft mbH

Vorstadtstraße 18 · 68542 Heddesheim

Telefon: 06203 / 960 90 -00  
eMail: architekten@thiermann-stumpf.de

PLANENTWICKLUNG:

INDEX	BEARBEITER	ÄNDERUNGEN
-	PT	Aufteilungsplan

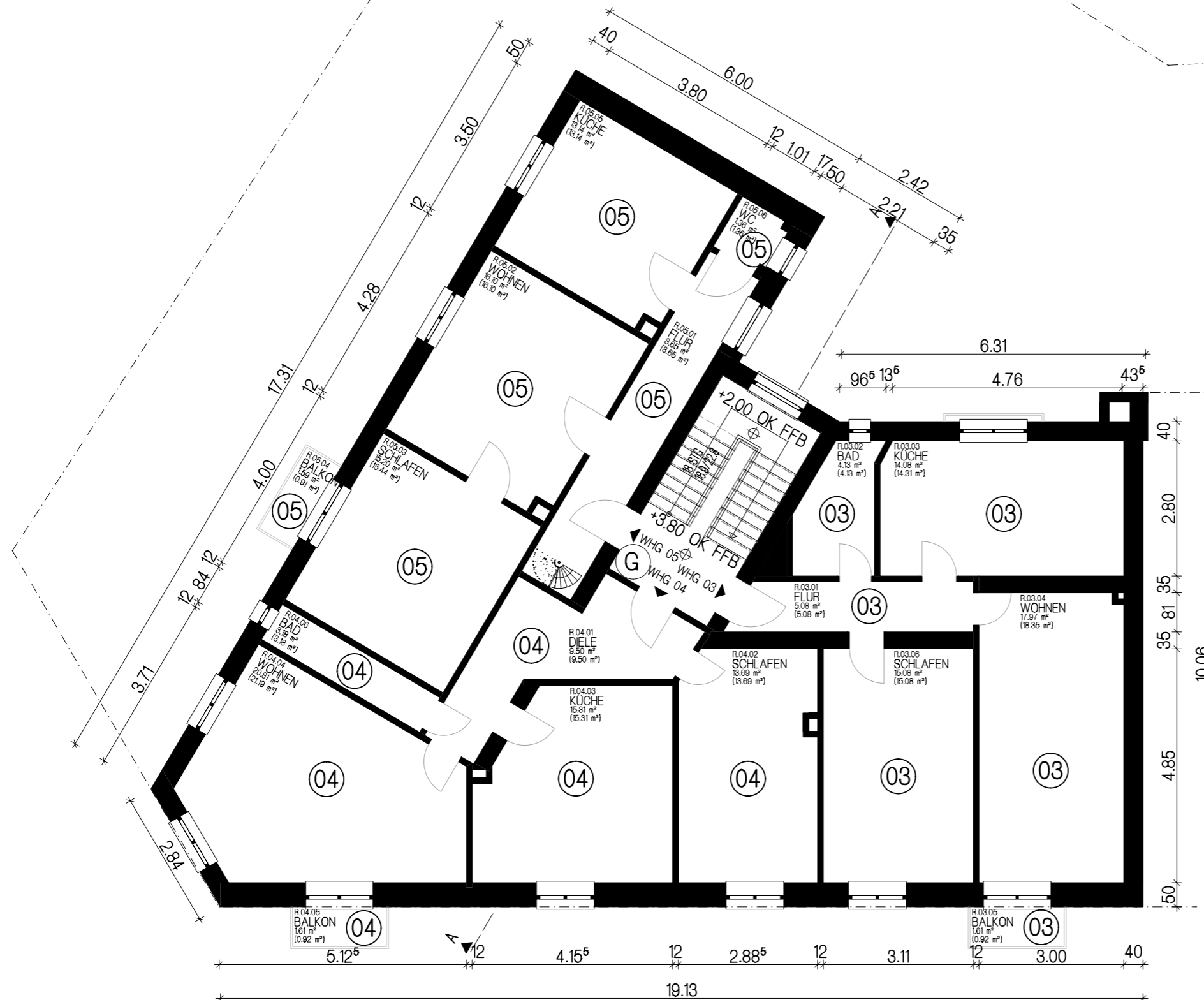
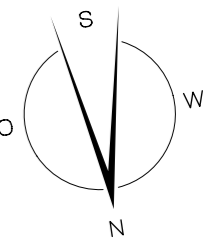

BAUVORHABEN: Mehrfamilienhaus  
Hanns-Martin-Schleyer-Str. 24  
68305 Mannheim

PROJEKTNUMMER: DE-5.937.1

PLANINHALT: Aufteilungsplan  
Grundriss 1. Obergeschoss

PLANNUMMER: AP-102  
PLANDATUM: 05.07.2024

PLANINDEX: -  
MASSSTAB: 1:100

BAUHERRSCHAFT: Titus Wohnung GmbH

Burgstrasse 2  
68165 Mannheim

PLANVERFASSER: THIERMANN + STUMPF  
Generalplanungsgesellschaft mbH

Vorstadtstraße 18 · 68542 Heddesheim

Telefon: 06203 / 960 90 -00  
eMail: architekten@thiermann-stumpf.de

PLANENTWICKLUNG:

INDEX	BEARBEITER	ÄNDERUNGEN
-	PT	Aufteilungsplan

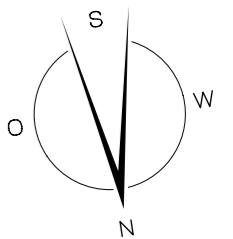

BAUVORHABEN: Mehrfamilienhaus  
Hanns-Martin-Schleyer-Str. 24  
68305 Mannheim

PROJEKTNUMMER: DE-5.937.1

PLANINHALT: Aufteilungsplan  
Grundriss 2. Obergeschoss

PLANNUMMER: AP-103  
PLANDATUM: 05.07.2024

PLANINDEX: -  
MASSSTAB: 1:100

BAUHERRSCHAFT: Titus Wohnung GmbH

Burgstrasse 2  
68165 Mannheim

PLANVERFASSER: THIERMANN + STUMPF  
Generalplanungsgesellschaft mbH

Vorstadtstraße 18 · 68542 Heddesheim

Telefon: 06203 / 960 90 -00  
eMail: architekten@thiermann-stumpf.de



H/B = 297 / 420 (0.12m²)

PLANENTWICKLUNG:

INDEX	BEARBEITER	ÄNDERUNGEN
-	PT	Aufteilungsplan

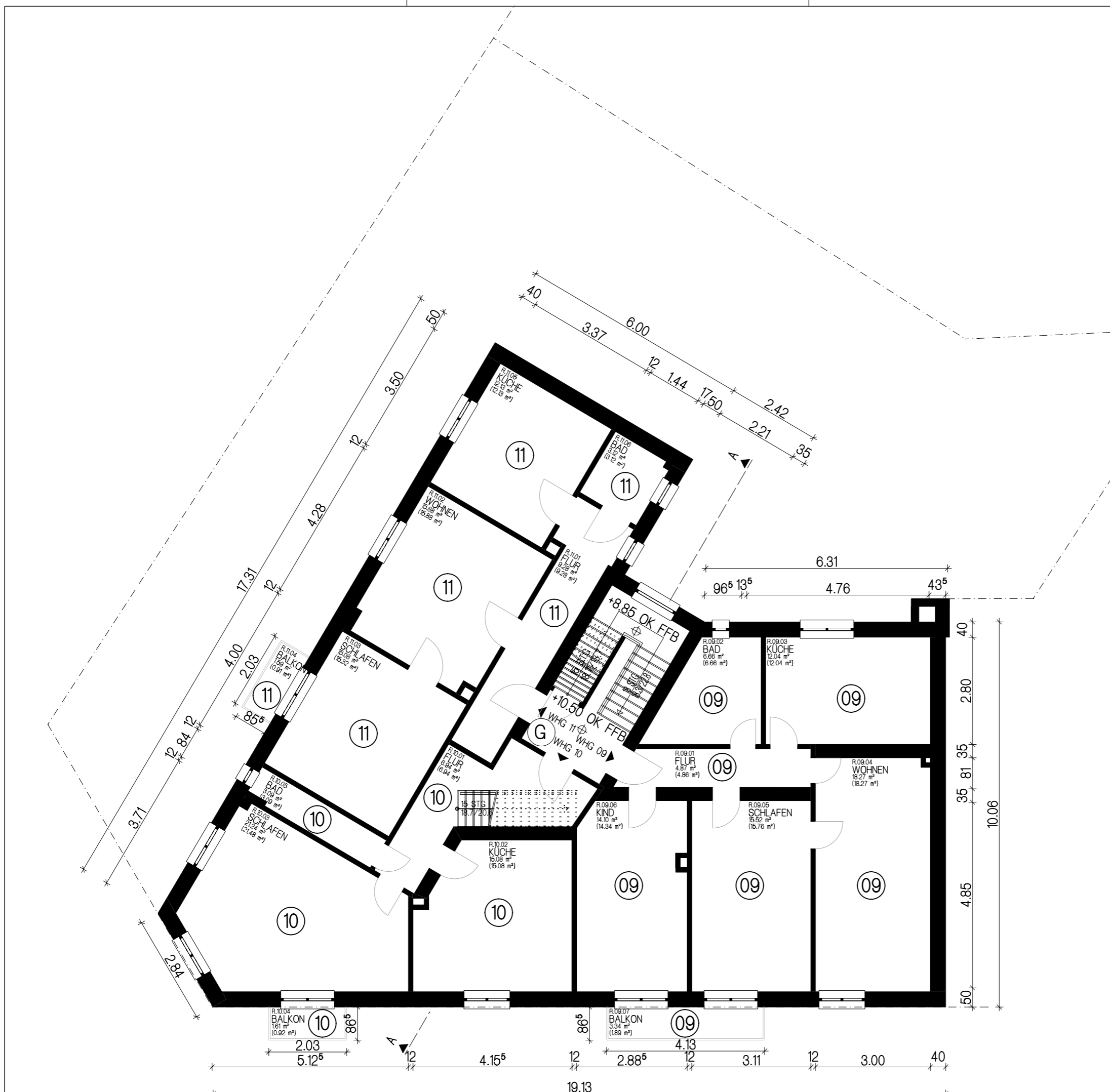
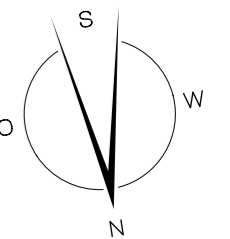

BAUVORHABEN: Mehrfamilienhaus  
Hanns-Martin-Schleyer-Str. 24  
68305 Mannheim

PROJEKTNUMMER: DE-5.937.1

PLANINHALT: Aufteilungsplan  
Grundriss 3. Obergeschoss

PLANNUMMER: AP-104  
PLANDATUM: 05.07.2024  
PLANINDEX: -  
MASSSTAB: 1:100

BAUHERRSCHAFT: Titus Wohnung GmbH  
Burgstrasse 2  
68165 Mannheim

PLANVERFASSER: THIERMANN + STUMPF  
Generalplanungsgesellschaft mbH  
Vorstadtstraße 18 · 68542 Heddesheim  
Telefon: 06203 / 960 90 -00  
eMail: architekten@thiermann-stumpf.de

PLANENTWICKLUNG:

INDEX	BEARBEITER	ÄNDERUNGEN
-	PT	Aufteilungsplan

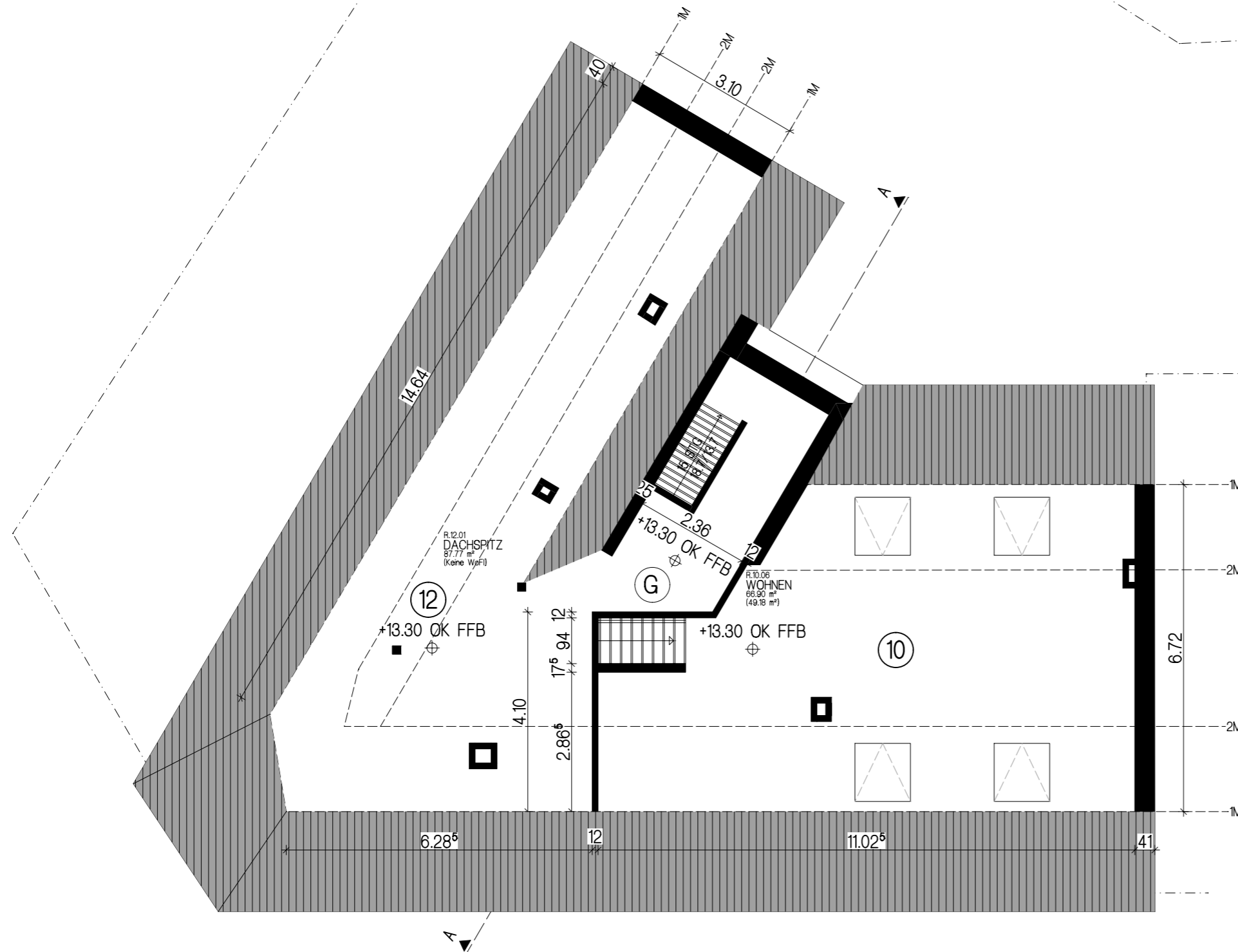
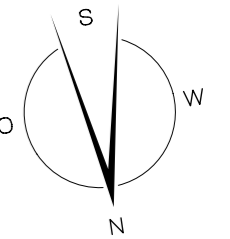

PROJEKTNUMMER: DE-5.937.1

PLANINHALT: Aufteilungsplan  
Grundriss Dachgeschoss

PLANNUMMER:  
AP-105

PLANDATUM:  
05.07.2024

PLANINDEX:  
-

MASSTAB:  
1:100

BAUHERRSCHAFT: Titus Wohnung GmbH  
Burgstrasse 2  
68165 Mannheim

PLANVERFASSER: THIERMANN + STUMPF  
Generalplanungsgesellschaft mbH  
Vorstadtstraße 18 · 68542 Heddesheim  
Telefon: 06203 / 960 90 -00  
eMail: architekten@thiermann-stumpf.de

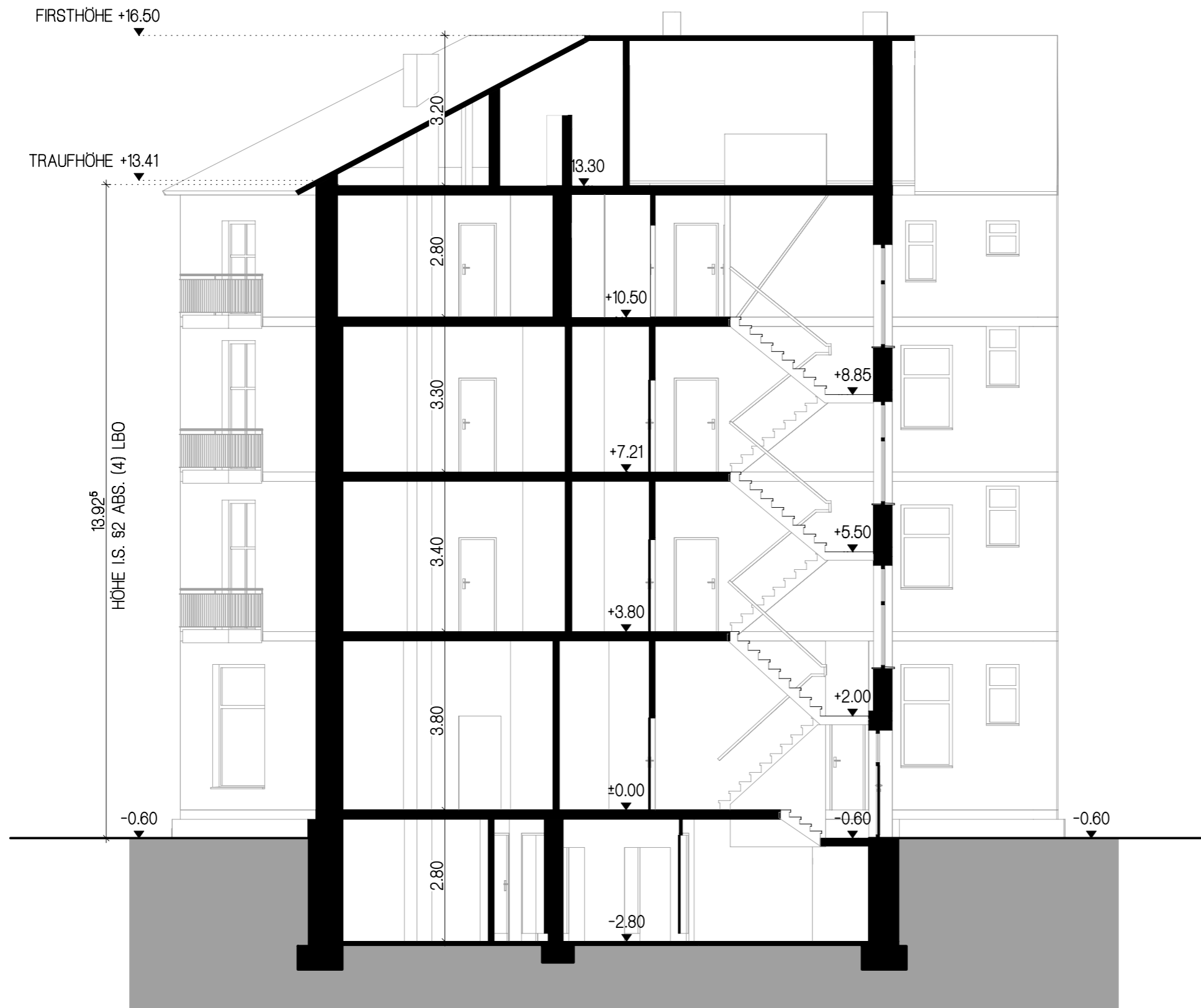

PLANENTWICKLUNG:

INDEX	BEARBEITER	ÄNDERUNGEN
-	PT	Aufteilungsplan

BAUVORHABEN: Mehrfamilienhaus  
Hanns-Martin-Schleyer-Str. 24  
68305 Mannheim

PROJEKTNUMMER: DE-5.937.1

PLANINHALT: Aufteilungsplan  
Schnitt A-A

PLANNUMMER:  
A-200

PLANDATUM:  
05.07.2024

PLANINDEX:  
-

MASSTAB:  
1:100

BAUHERRSCHAFT: Titus Wohnung GmbH  
Burgstrasse 2  
68165 Mannheim

PLANVERFASSER: THIERMANN + STUMPF  
Generalplanungsgesellschaft mbH  
Vorstadtstraße 18 · 68542 Heddesheim  
Telefon: 06203 / 960 90 -00  
eMail: architekten@thiermann-stumpf.de



PLANENTWICKLUNG:

INDEX	BEARBEITER	ÄNDERUNGEN
-	PT	Aufteilungsplan



BAUVORHABEN: Mehrfamilienhaus  
Hanns-Martin-Schleyer-Str. 24  
68305 Mannheim

PROJEKTNUMMER: DE-5.937.1

PLANINHALT: Aufteilungsplan  
Ansicht

PLANNUMMER:  
A-301

PLANDATUM:  
05.07.2024

PLANINDEX:  
-

MASSTAB:  
1:100

BAUHERRSCHAFT: Titus Wohnung GmbH  
Burgstrasse 2  
68165 Mannheim

PLANVERFASSER: THIERMANN + STUMPF  
Generalplanungsgesellschaft mbH  
Vorstadtstraße 18 · 68542 Heddesheim  
Telefon: 06203 / 960 90 -00  
eMail: architekten@thiermann-stumpf.de



PLANENTWICKLUNG:

INDEX	BEARBEITER	ÄNDERUNGEN
-	PT	Aufteilungsplan

BAUVORHABEN: Mehrfamilienhaus  
Hanns-Martin-Schleyer-Str. 24  
68305 Mannheim

PROJEKTNUMMER: DE-5.937.1

PLANINHALT: Aufteilungsplan  
Ansicht

PLANNUMMER:  
A-302

PLANDATUM:  
05.07.2024

PLANINDEX:  
-

MASSTAB:  
1:100

BAUHERRSCHAFT: Titus Wohnung GmbH  
Burgstrasse 2  
68165 Mannheim

PLANVERFASSER: THIERMANN + STUMPF  
Generalplanungsgesellschaft mbH  
Vorstadtstraße 18 · 68542 Heddesheim  
Telefon: 06203 / 960 90 -00  
eMail: architekten@thiermann-stumpf.de

PLANENTWICKLUNG:

INDEX	BEARBEITER	ÄNDERUNGEN
-	PT	Aufteilungsplan



BAUVORHABEN: Mehrfamilienhaus  
Hanns-Martin-Schleyer-Str. 24  
68305 Mannheim

PROJEKTNUMMER: DE-5.937.1

PLANINHALT: Aufteilungsplan  
Ansicht

PLANNUMMER:  
A-303

PLANDATUM:  
05.07.2024

PLANINDEX:  
-

MASSTAB:  
1:100

BAUHERRSCHAFT: Titus Wohnung GmbH  
Burgstrasse 2  
68165 Mannheim

PLANVERFASSER: THIERMANN + STUMPF  
Generalplanungsgesellschaft mbH  
Vorstadtstraße 18 · 68542 Heddesheim  
Telefon: 06203 / 960 90 -00  
eMail: architekten@thiermann-stumpf.de

PLANENTWICKLUNG:

INDEX	BEARBEITER	ÄNDERUNGEN
-	PT	Aufteilungsplan



BAUVORHABEN: Mehrfamilienhaus  
Hanns-Martin-Schleyer-Str. 24  
68305 Mannheim

PROJEKTNUMMER: DE-5.937.1

PLANINHALT: Aufteilungsplan  
Ansicht

PLANNUMMER:  
A-304

PLANDATUM:  
05.07.2024

PLANINDEX:  
-

MASSTAB:  
1:100

BAUHERRSCHAFT: Titus Wohnung GmbH  
Burgstrasse 2  
68165 Mannheim

PLANVERFASSER: THIERMANN + STUMPF  
Generalplanungsgesellschaft mbH  
Vorstadtstraße 18 · 68542 Heddesheim  
Telefon: 06203 / 960 90 -00  
eMail: architekten@thiermann-stumpf.de