Vermessungs- und Katasterverwaltung Niedersachsen

Gemeinde: Wolfsburg, Stadt
Gemarkung: Ehmen
Flur: 2 Flurstück: 111/17

Liegenschaftskarte 1:1000

Standardpräsentation

Erstellt am 13.11.2024
Aktualität der Daten 09.11.2024

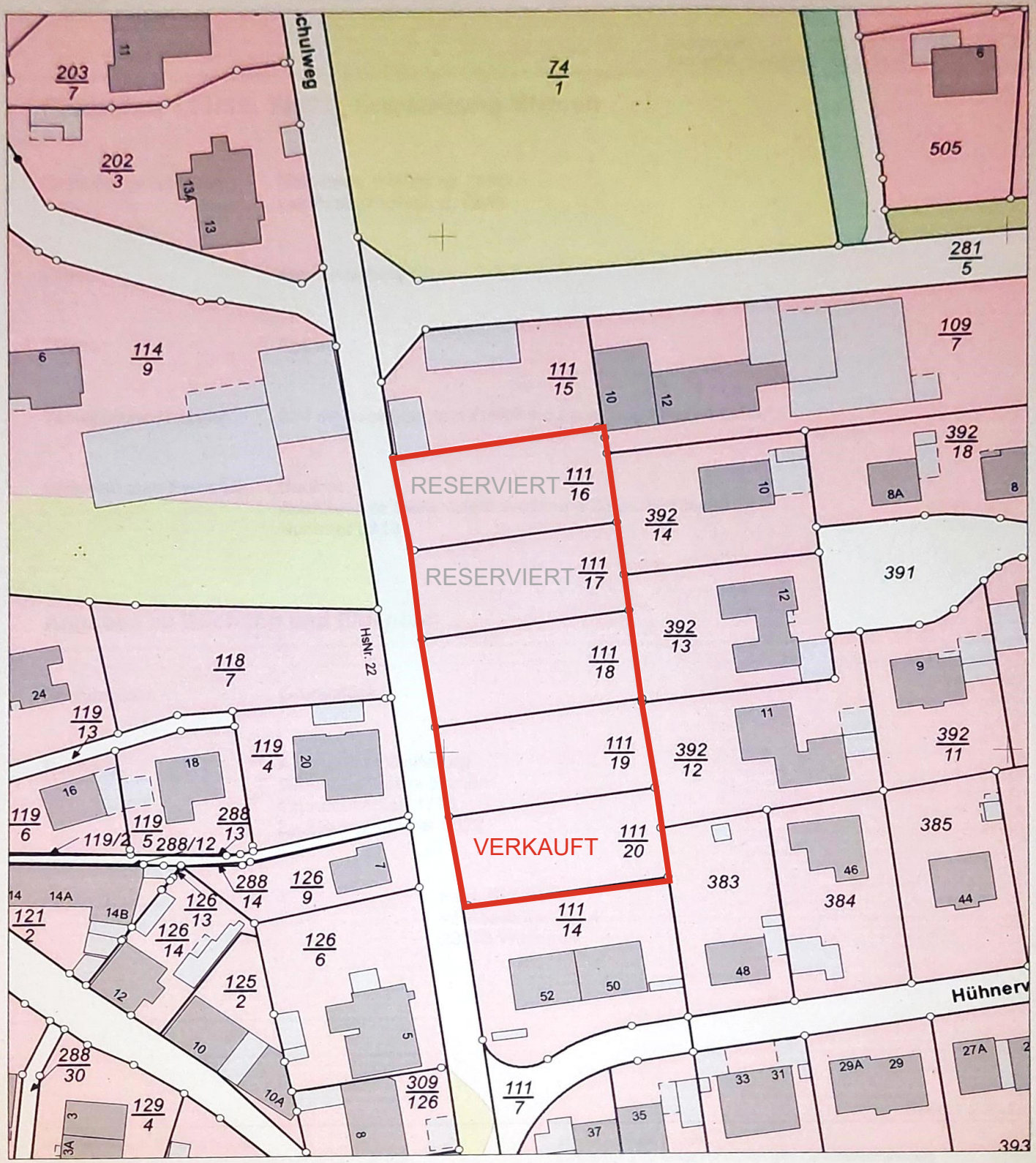

Maßstab 1:1000 Meter

Verantwortlich für den Inhalt:
Landesamt für Geoinformation und Landesvermessung Niedersachsen
Regionaldirektion Braunschweig-Wolfsburg - Katasteramt Wolfsburg -
Siegfried-Ehlers-Straße 2
38440 Wolfsburg

Bereitgestellt durch:
Landesamt für Geoinformation und Landesvermessung Niedersachsen
- Katasteramt Wolfsburg -
Siegfried-Ehlers-Straße 2
38440 Wolfsburg

Zeichen: 091-E1-20219/2024

Bei einer Verwertung für nichteigene oder wirtschaftliche Zwecke oder einer öffentlichen Wiedergabe sind die Allgemeinen Geschäfts- und Nutzungsbedingungen (AGNB) zu beachten; ggf. sind erforderliche Nutzungsrechte über einen zusätzlich mit der für den Inhalt verantwortlichen Behörde abzuschließenden Nutzungsvertrag zu erwerben.