

LEIPZIGER STR. 91

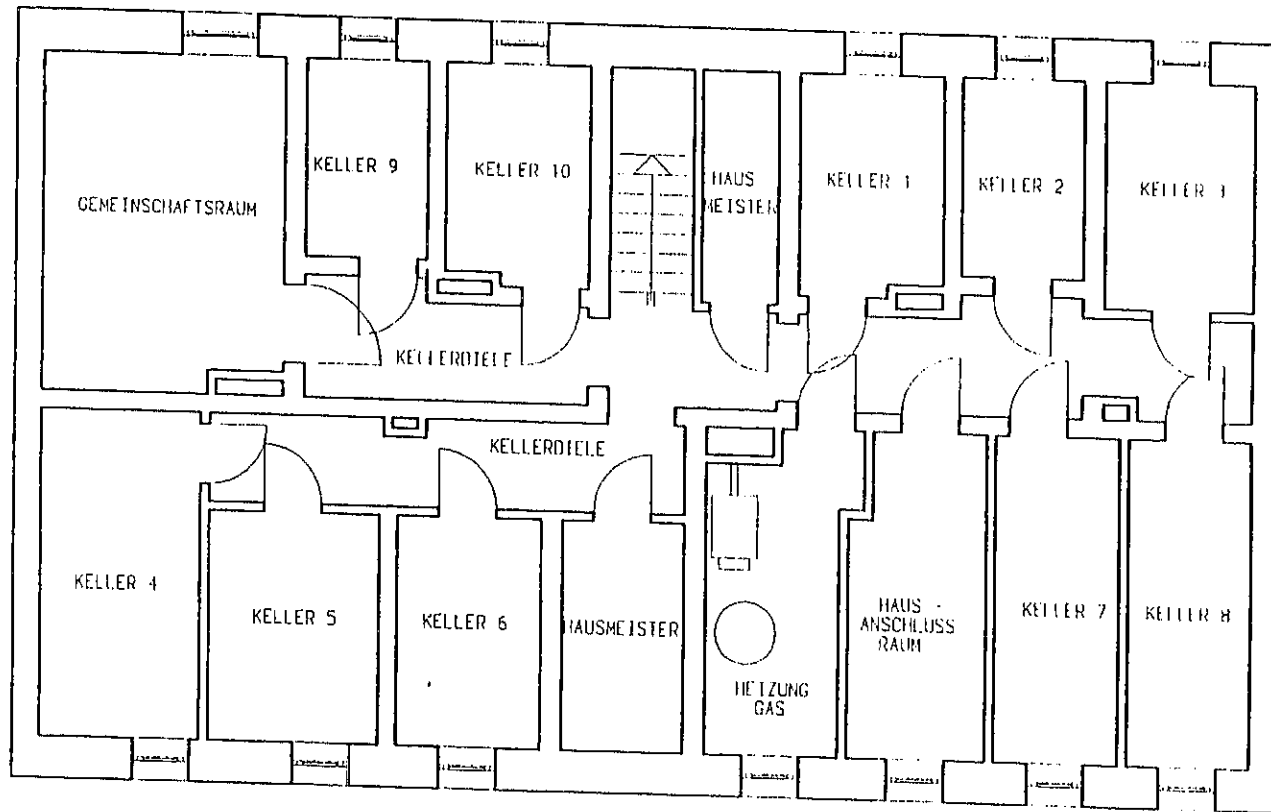

KELLERGEHOSS
LEIPZIGERSTRASSE 91

BRANDWAND

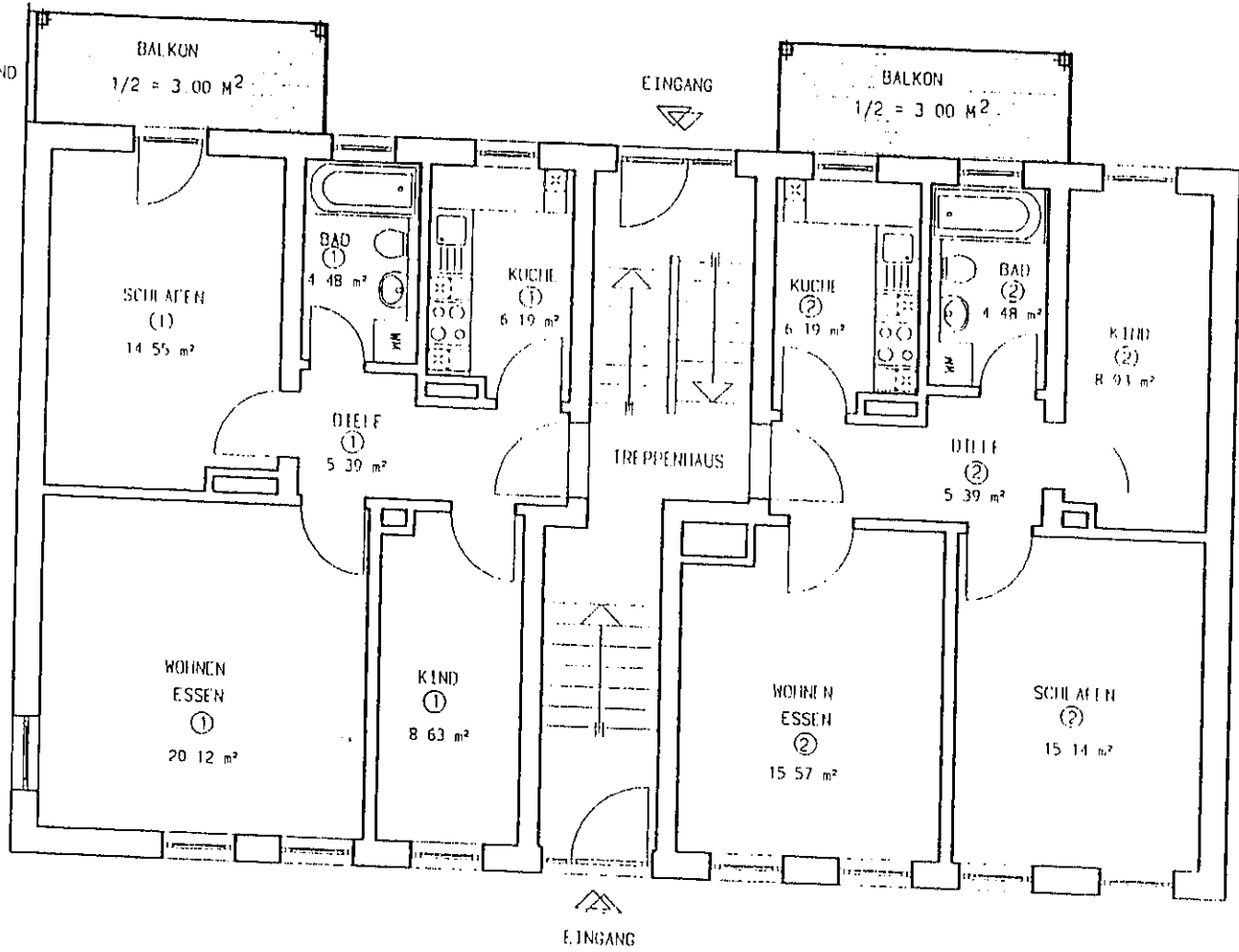

ERDGESCHOSS

LEIPZIGERSTRASSE 91

- WOHNUNG ①
Gesamtfläche. 62.35 m²
- WOHNUNG ②
Gesamtfläche. 58.70 m²

BALKON
1/2 = 3.00 m²

BALKON
1/2 = 3.00 m²

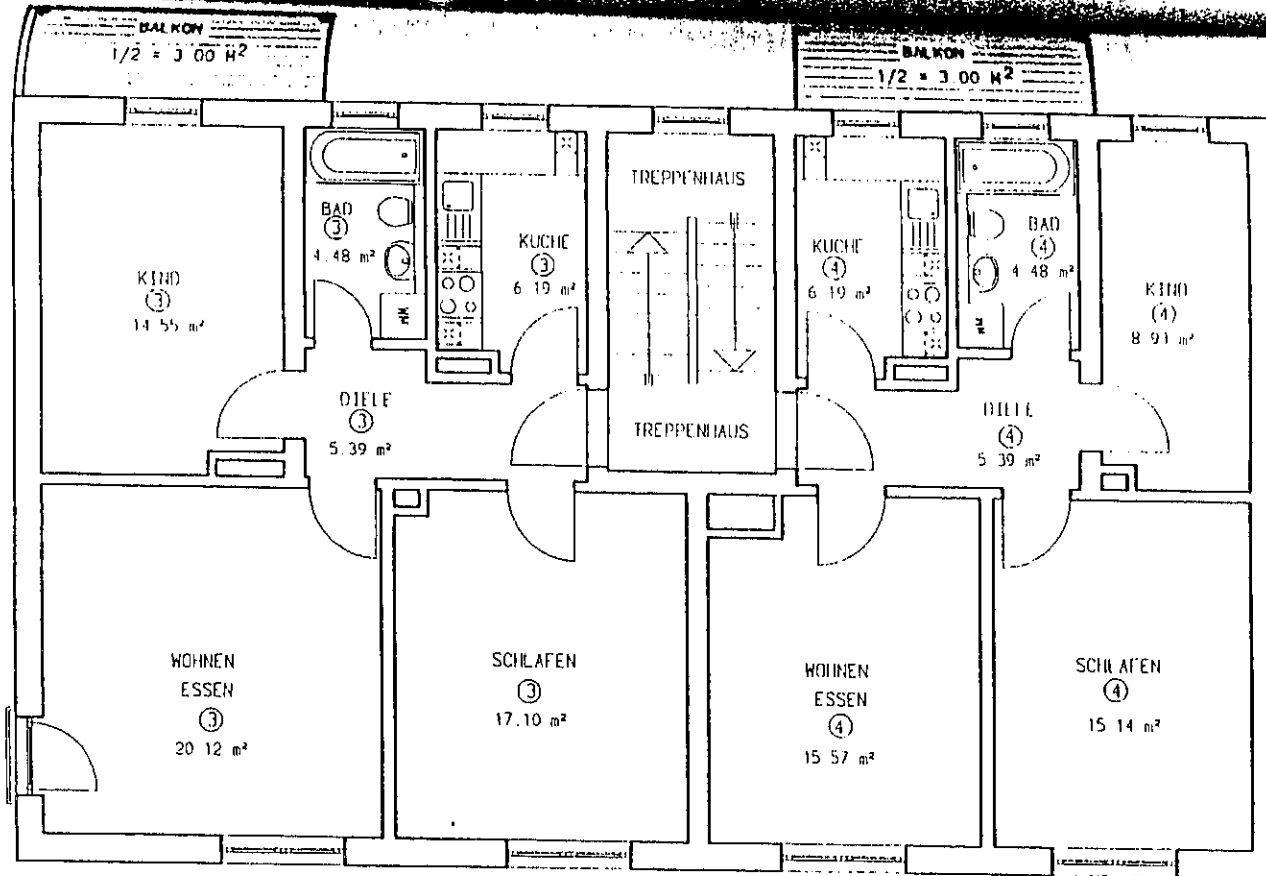

1. OBERGESCHOSS

LEIPZIGERSTRASSE 91

WOHNUNG ③

Gesamtfläche: 70.81 m²

WOHNUNG ④

Gesamtfläche: 58.70 m²

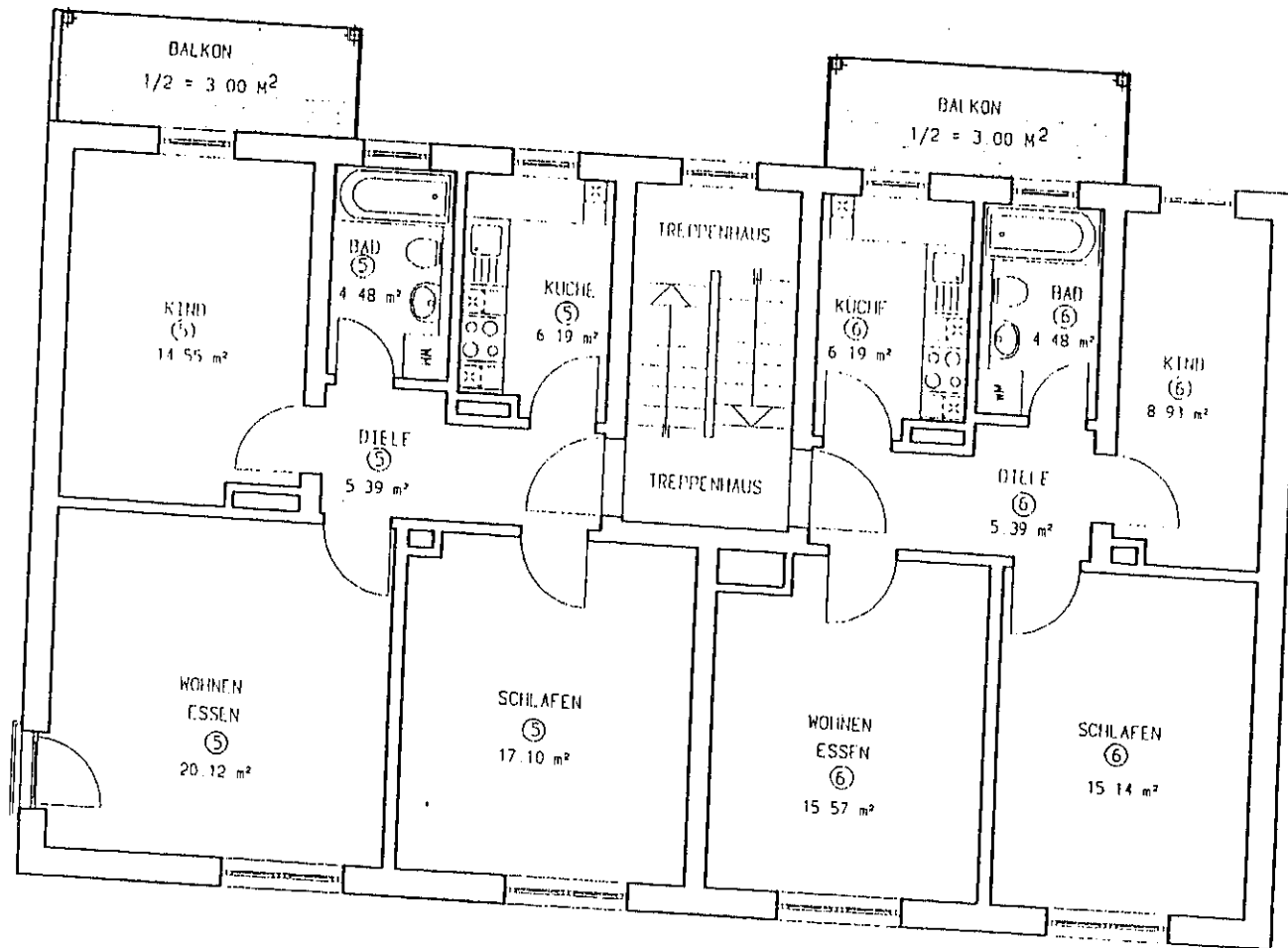

2. OBERGESCHOSS

LEIPZIGERSTRASSE 91

WOHNUNG ⑤

Gesamtfläche: 70,81 m²

WOHNUNG ⑥

Gesamtfläche: 58,70 m²

BALKON
1/2 = 3,00 m²

BALKON
1/2 = 3,00 m²

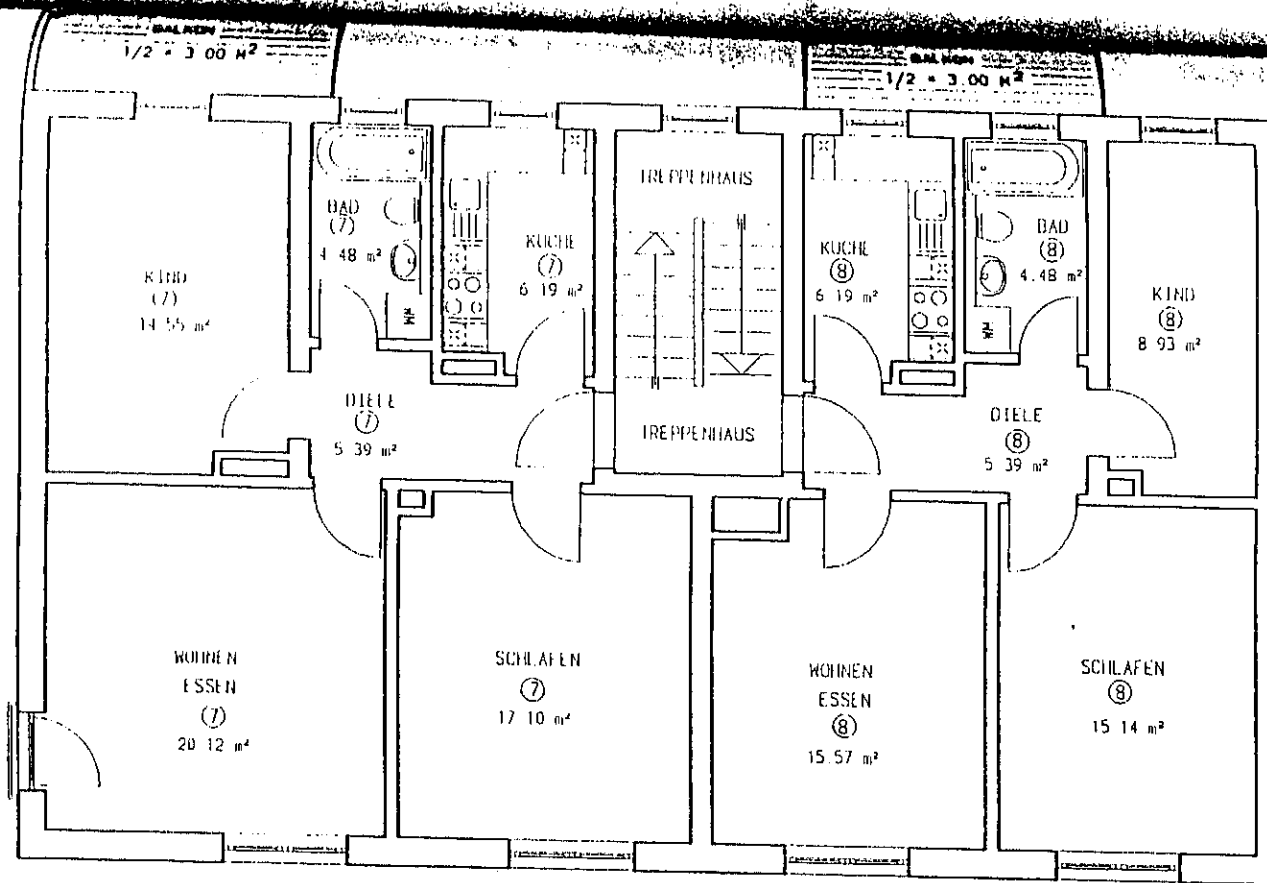

3. OBERGESCHOSS

LEIPZIGERSTRASSE 91

WOHNUNG ⑦

Gesamtfläche: 70,81 m²

WOHNUNG ⑧

Gesamtfläche: 58,70 m²

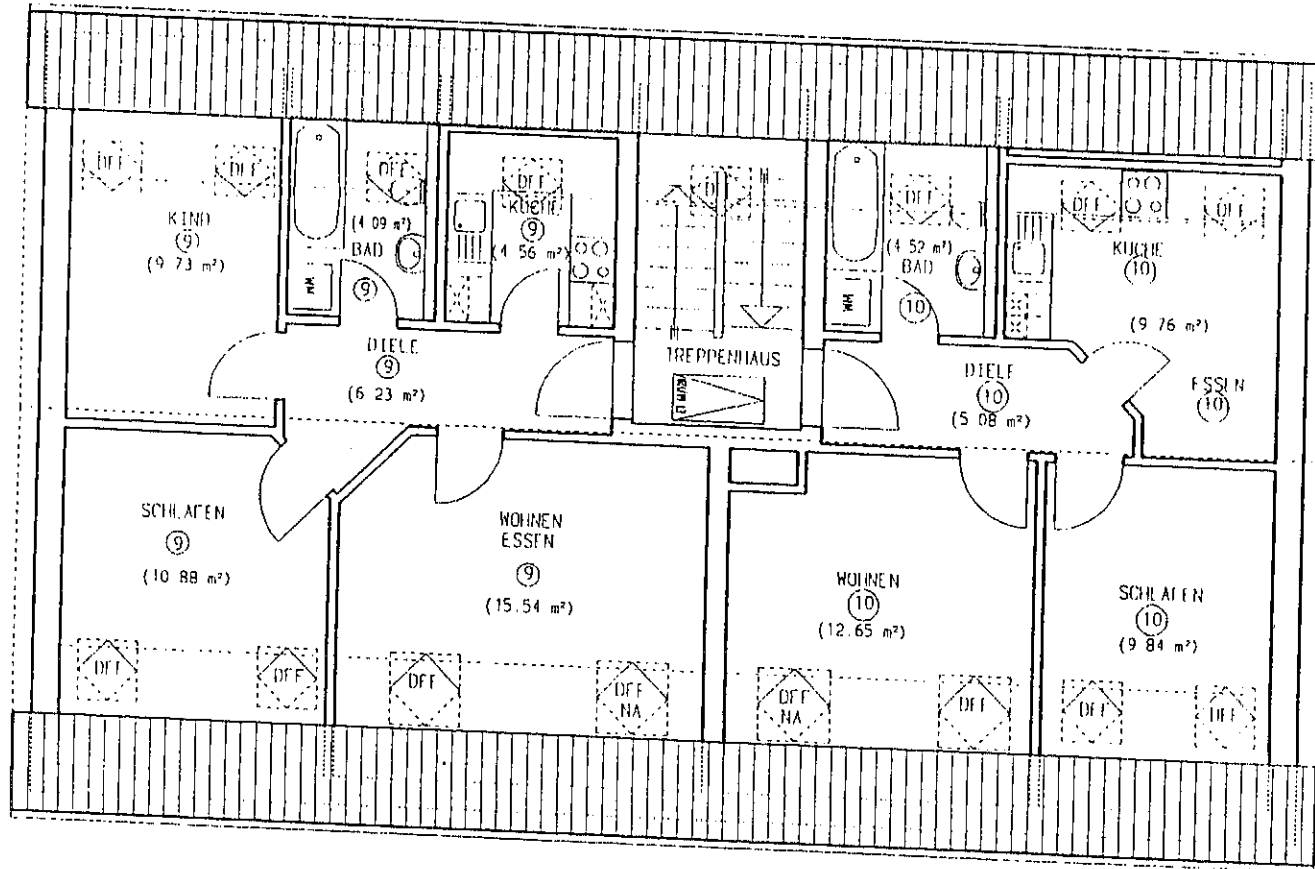

DACHGESCHOSS

LEIPZIGERSTRASSE 91

WOHNUNG ⑨

Gesamtfläche (DIN): 51,04 m²

WOHNUNG ⑩

Gesamtfläche (DIN): 41,85 m²

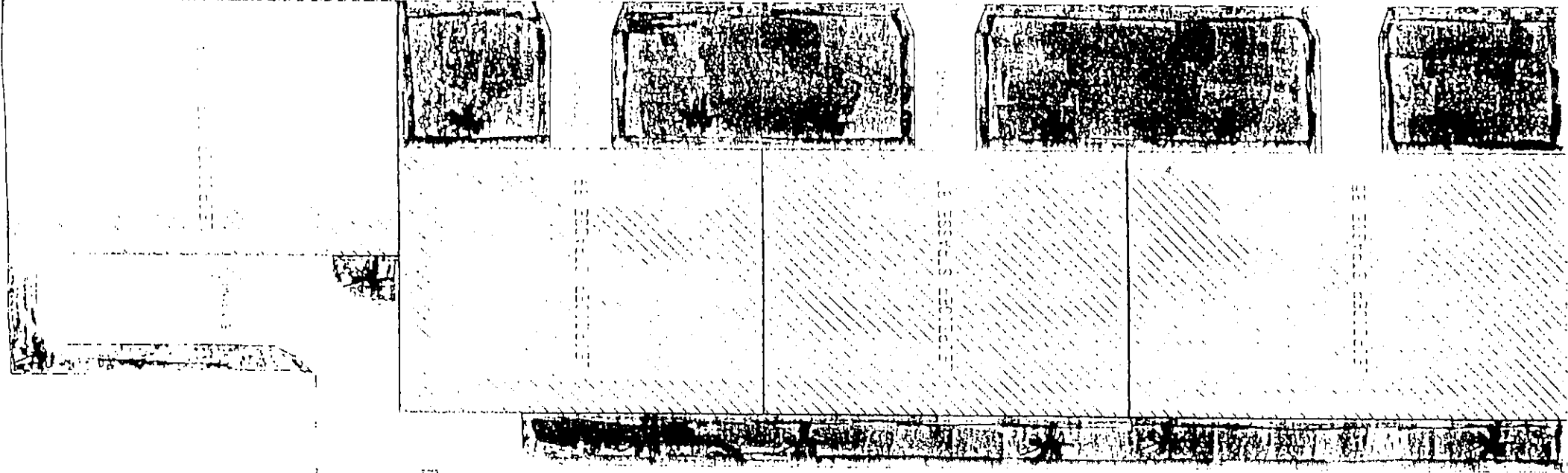

15
16
17
18
19
20
21
22
23
24
25
26
27
28
29
30
31
32
33
34
35
36
37
38
39
40
41
42
43
44
45
46
47
48
49
50
51
52
53
54
55
56
57
58
59
60
61
62
63
64
65
66
67
68
69
70
71
72
73
74
75
76
77
78
79
80
81
82
83
84
85
86
87
88
89
90
91
92
93
94
95
96
97
98
99
100

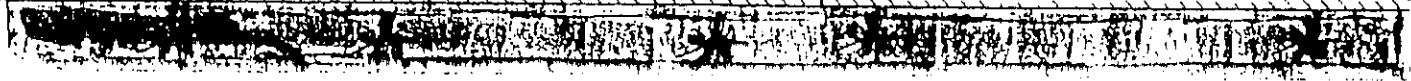

1
2
3
4
5
6
7
8
9
10
11
12
13
14
15
16
17
18
19
20
21
22
23
24
25
26
27
28
29
30
31
32
33
34
35
36
37
38
39
40
41
42
43
44
45
46
47
48
49
50
51
52
53
54
55
56
57
58
59
60
61
62
63
64
65
66
67
68
69
70
71
72
73
74
75
76
77
78
79
80
81
82
83
84
85
86
87
88
89
90
91
92
93
94
95
96
97
98
99
100

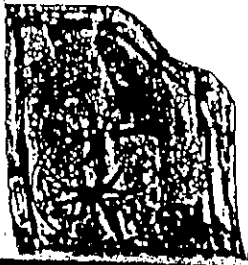

MASQUE
SP...

Die Übereinstimmung vorstehender
Abschrift mit der Urschrift wird
beglaubigt

Eltmann, den **11. Dez. 1997**

[Handwritten signature]
N...

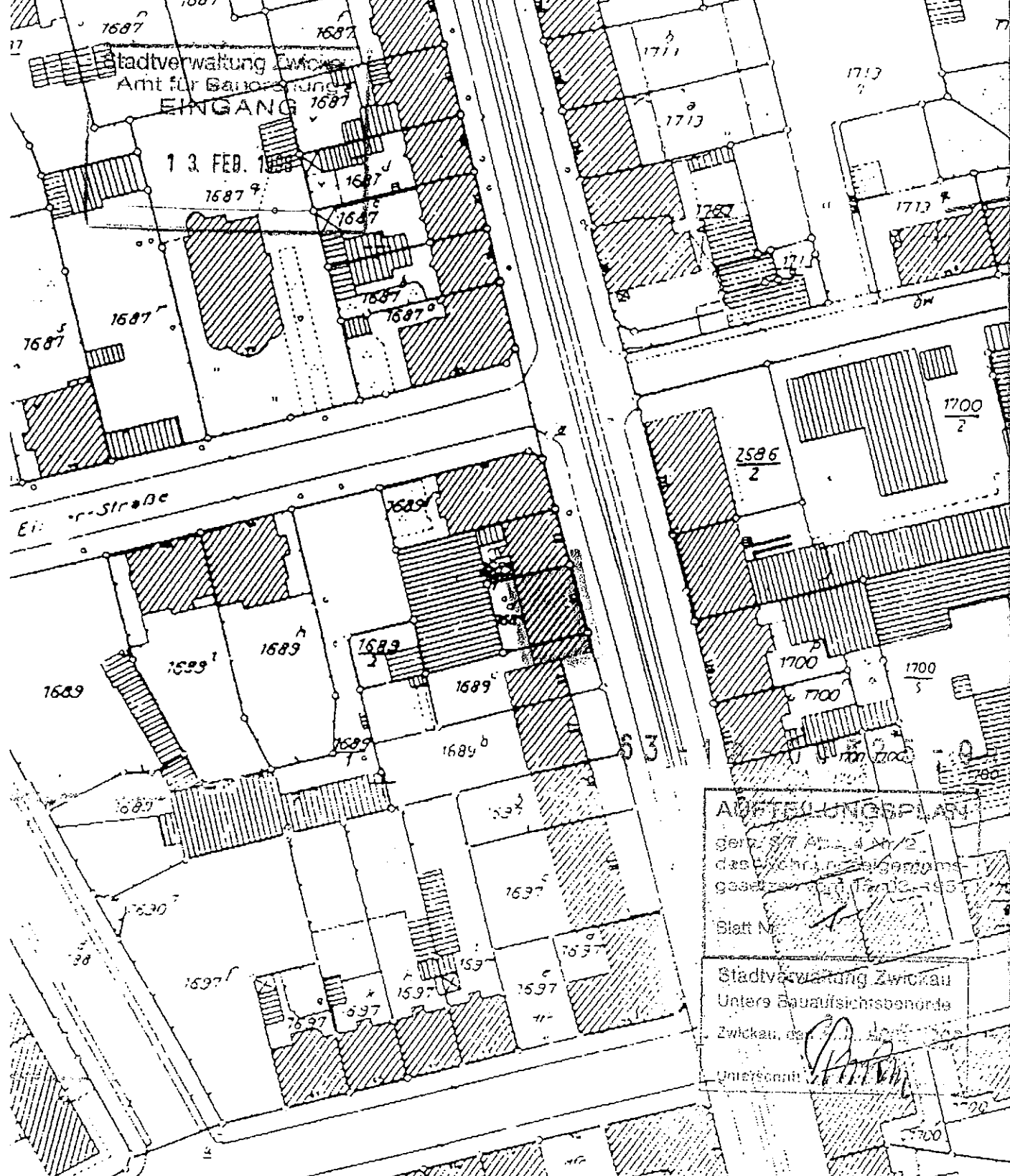

ABTEILUNGSPLAN

gemäß § 7 Abs. 4 Nr. 2
des Bundesgesetzes vom 29. September
1990 (BGB) vom 12. April 1993

Blatt Nr. *1*

Stadtverwaltung Zwickau
Untere Bauaufsichtsbehörde

Zwickau, den *10.11.1999*
Unterschrift *[Signature]*

AUSZUG AUS DEM LIEGENSCHAFTSKATASTER

FREISTAAT SACHSEN
Vermessungsverwaltung

KATASTERKARTENAUSZUG

Kreis
Gemeinde Stadt Zwickau
Gemarkung Zwickau
Flur/Blatt *2.10 + 2.11*
Umgab. Maßstab 1 : 1000

Städtisches Vermessungsamt
Zwickau

Schedewitzer Straße 22

08056 Zwickau

Tele: (03 75) 24 37 44/43

Fax: (03 75) 24 19 44

Ausgefertigt: *10.11.1999*

Datum: *10.11.1999*
[Signature]
(Unterschrift)

Vervielfältigung oder Weitergabe an Dritte nach Maßgabe der §§ 12 und 16 Sächsisches Vermessungsgesetz nur mit Erlaubnis der Vermessungsbehörde