

Grundriss Erdgeschoss

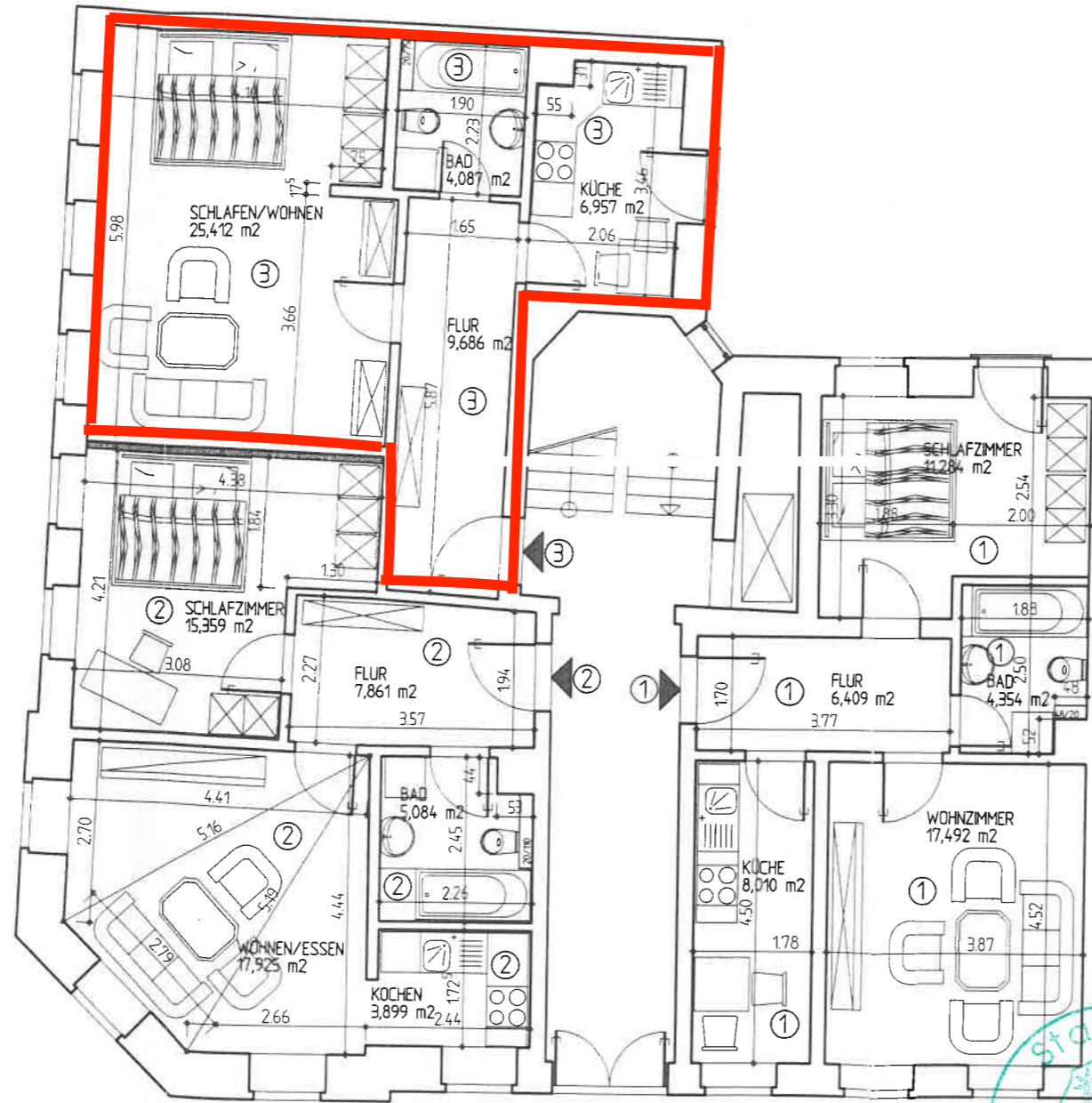

Abgeschlossenheitsbescheinigung
 Reg.-Nr.: 633-AB/2000-03
 Datum: -9. 10. 00
 Beurordnungsamt Abt. 633

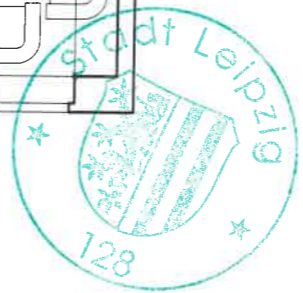

ABGESCHLOSSENHEIT	
Objekt: Mehrfamilienwohnhaus Sasstr. 4 04155 Leipzig	
Bauherr: L & S Immobilien und Assekuranz Service GmbH Buchnerstr. 16 84453 Mühlendorf	
Planung:  Ingenieurbüro Gödicke 04457 Molkau • Stötteritzer Str.7	
Bauteil: Grundriss Erdgeschoss	
Maßstab: 1:100	Datum: 18.09.2000
Gezeichnet: <i>JF</i>	Plan-Nr.: 1