

Die Vorschriften der Landesbauordnung vom 24.11.1998 sind zu beachten und einzuhalten.

V. V. V. V. V.
Stadtverwaltung
Bauaufsichtsbehörde
in Auftrag
Gepr. 2003

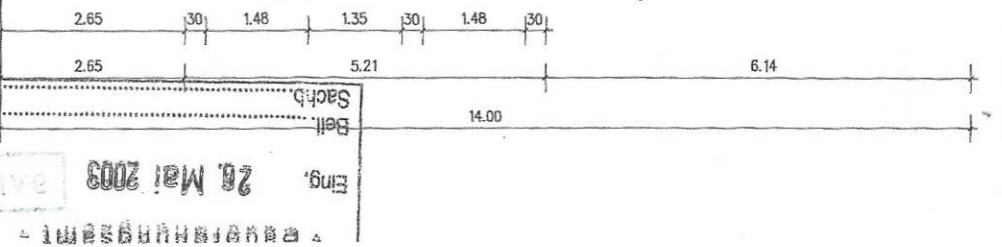
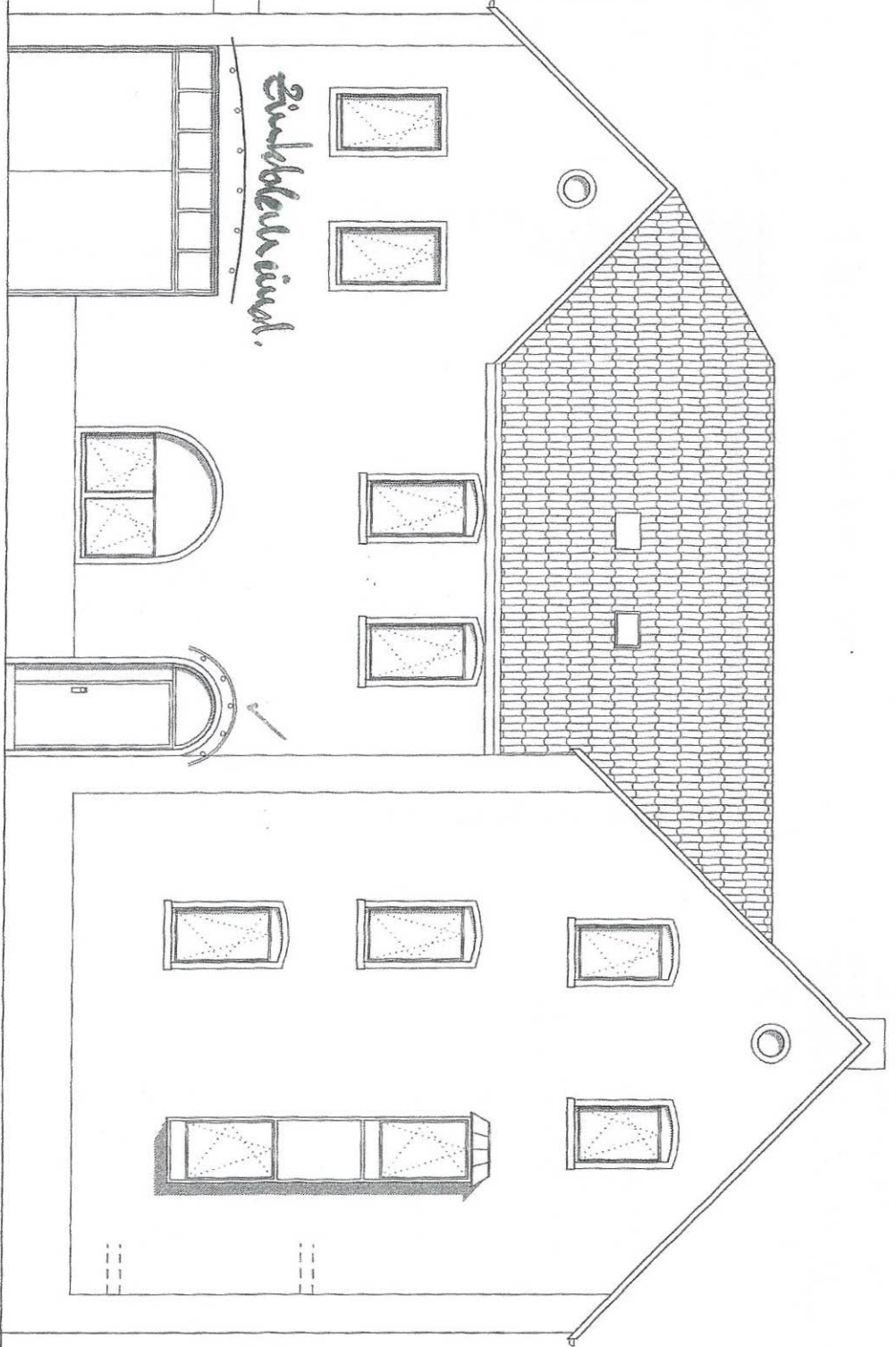

ANSICHT HUMBOLDSTR. SOLLZUSTAND M 1:100

Follader Schneider
Meisterbetrieb

Lärchenstraße 19

068851 *M. M. M.*

Tel. 08271/3124 Fax 14439

M. M. M.

M. M. M.

ALLE MAßE SIND IN CM ANGEF. II
NEUGESTALTUNG DER FASSADE FIRMASSENSENER STR. 38
FAMILIE MÄRZ
ANSICHT HUMBOLDSTR. SOLLZUSTAND
KAISERSLAUTERN, 19.05.2003

M 1:100

BAUORDNUNGSAMT

Eng. 26. Mai 2003

Altbaubedingt und aufgrund des z.T. vorhandenen Möblierung sind Maßtoleranzen möglich.

Pirmasenserstraße

Haus Nr. 36

Hof

Nachbar

Humboldtstraße

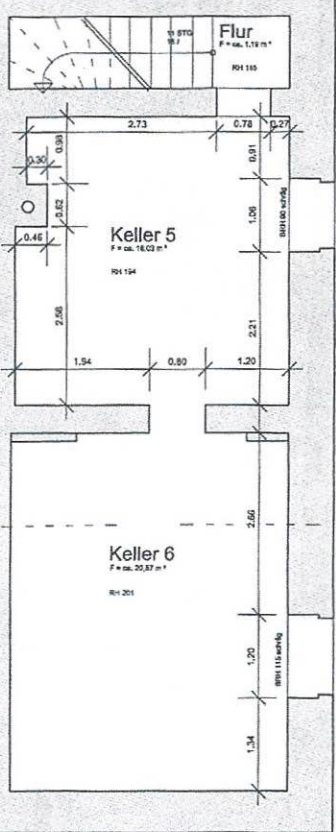

	Architekturbüro Lill Stockborn 12 87659 Kalvershausen-Stockborn Tel: 06301-79 68 30 Fax: 06301-79 68 31
	Bestandsaufnahme Mietshaus Pirmasenserstr. 36, Kaiserslautern Eigentümer: Herr von Sachsen Friedweg 5 6934 Kronau / Schweiz
Grundriss KG M. 1 : 50	Datum: 14.05.19

Pirmasenserstraße

Altbaubedingt und aufgrund des z.T. vorhandenen Möblierung sind Maßtoleranzen möglich.

Haus Nr. 36

Hof

Hof

Humboldtstraße

Nachbar

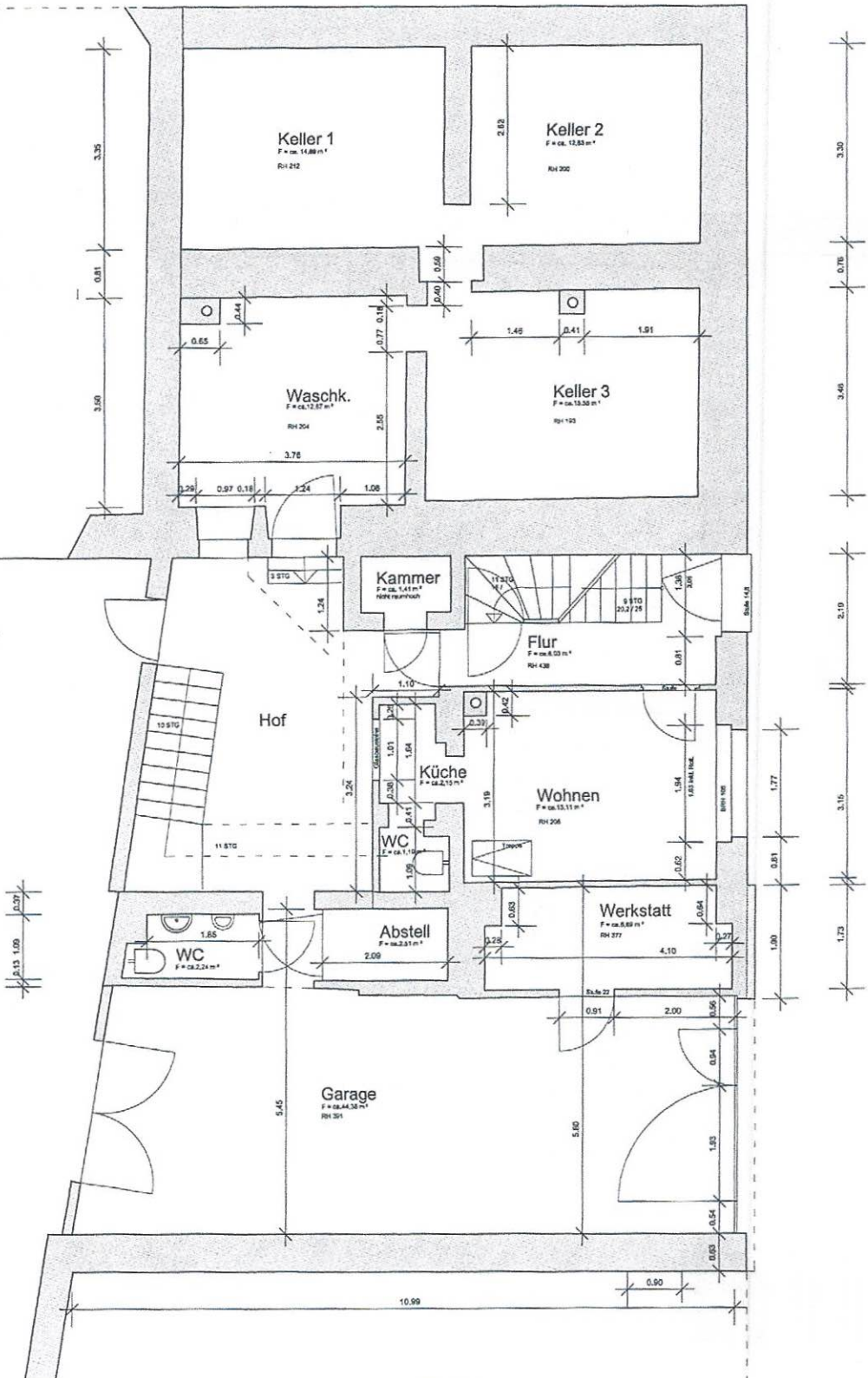

Architektbüro LfL
Stockholm 12
67659 Kellerslauren-Stockholm
Tel. 06301-79 88 30
Fax 06301-72 58 31

Bestandsaufnahme Mietshaus
Pirmasenserstr. 38, Kellerslauren

Eigentümer:
Herr von Sachsen
Färberg 5
8934 Knonau / Schwyz

Grundriss EG M. 1 : 50
Datum : 18.05.19

Altbaubedingt und aufgrund des z.T. vorhandenen Möblierung sind Maßtoleranzen möglich.

Haus Nr. 36

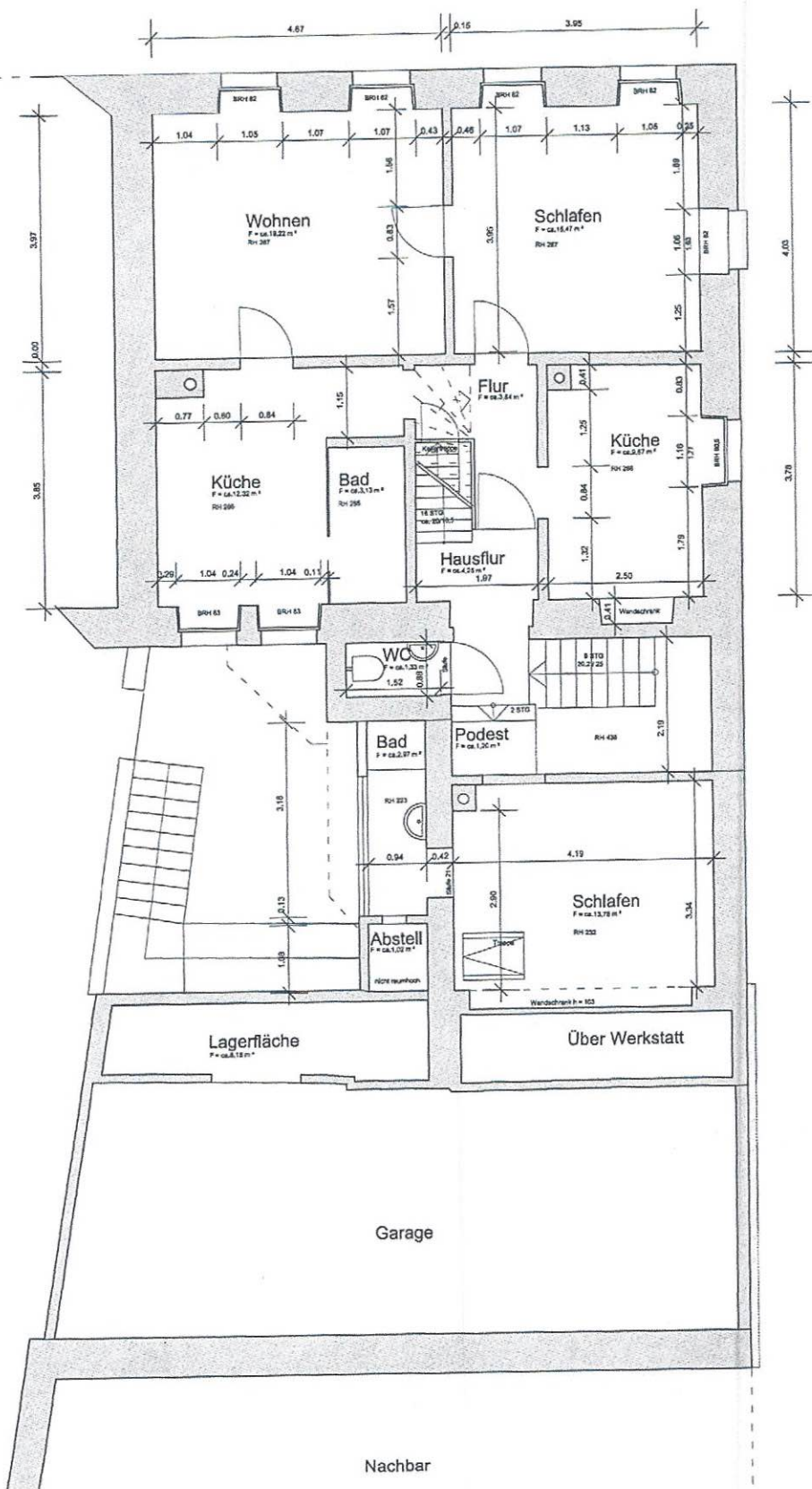

Architekturbüro Ull
 Stockhorn 12
 67659 Kalsenlautern - Stockhorn
 Tel: 06301-79 66 30
 Fax: 06301-79 66 31

Bestandsaufnahme Mietshaus
 Pirmasensstr. 36, Kalsenlautern

Eigentümer:
 Herr von Sachsen
 Faltweg 5
 68934 Kronau / Schweiz

Grundriss 1.OG M. 1 : 50 Datum : 15.05.19

Altbebedingt und aufgrund des z.T. vorhandenen Möblierung sind Maßtoleranzen möglich.

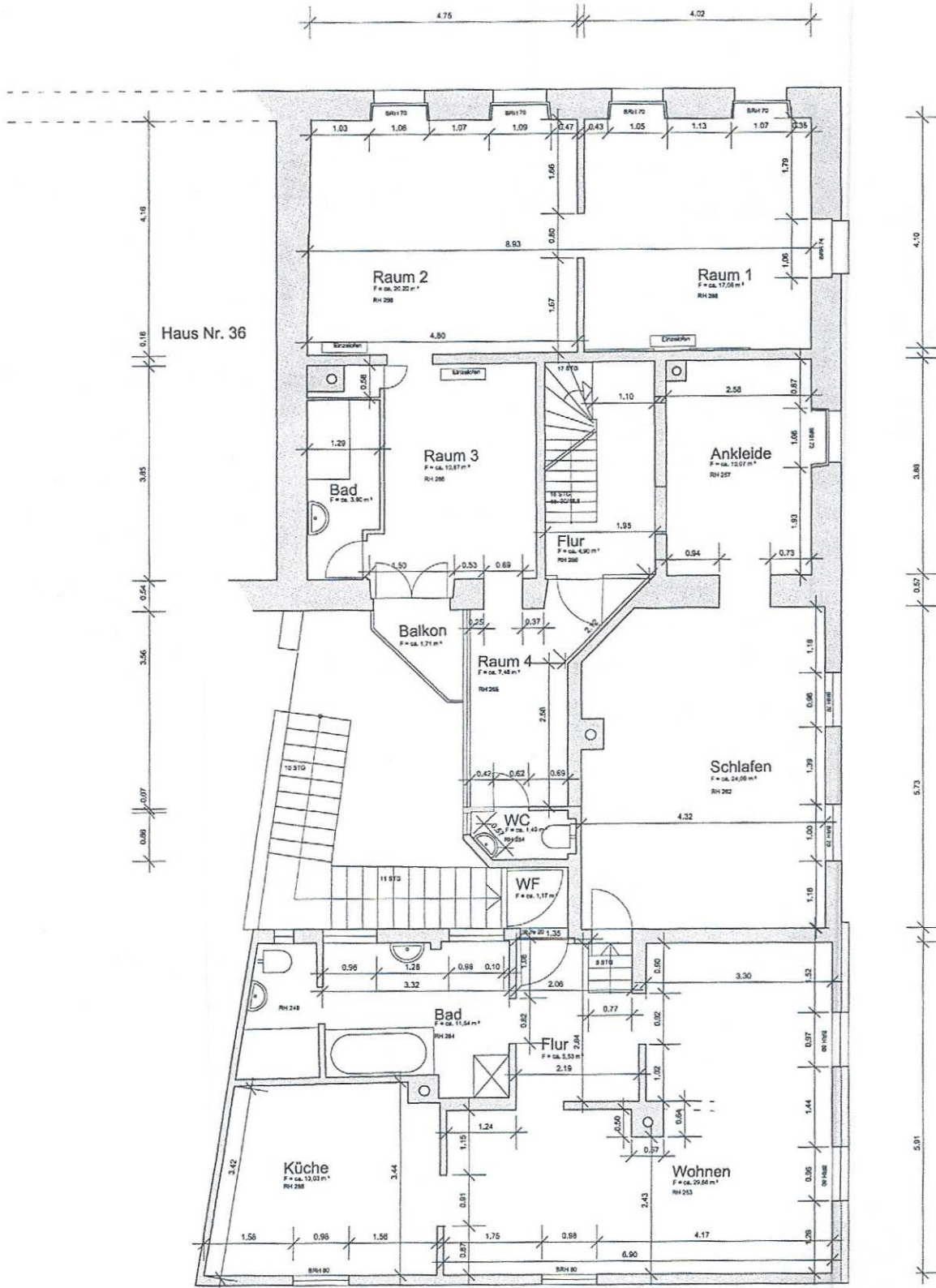

Nachbar

Architekturbüro LBI
 Stockborn 12
 67659 Kalsorla, Hess.-Saarland
 Tel: 06301-79 68 30
 Fax: 06301-79 68 31

Bestandsaufnahme Mietshaus
 Pirmasenserstr. 36, Kalsorla/Hautem

Eigentümer:
 Herr von Sachsen
 Fährweg 5
 8934 Knonau / Schweiz

Grundriss 2.OG M, 1 : 50 Datum: 15.05.19

