

# ENTWURF EINFAMILIENHAUS SCHATZL

KARL-LIEBKNECHTSTRASSE - GLIENICKE

**genehmigt**

gehört zur  
 Baugenehmigung / Vorbescheid  
**A 05722-07-07**  
 Datum: 08. Jan. 2008  
 Unterschrift: *Jellus*

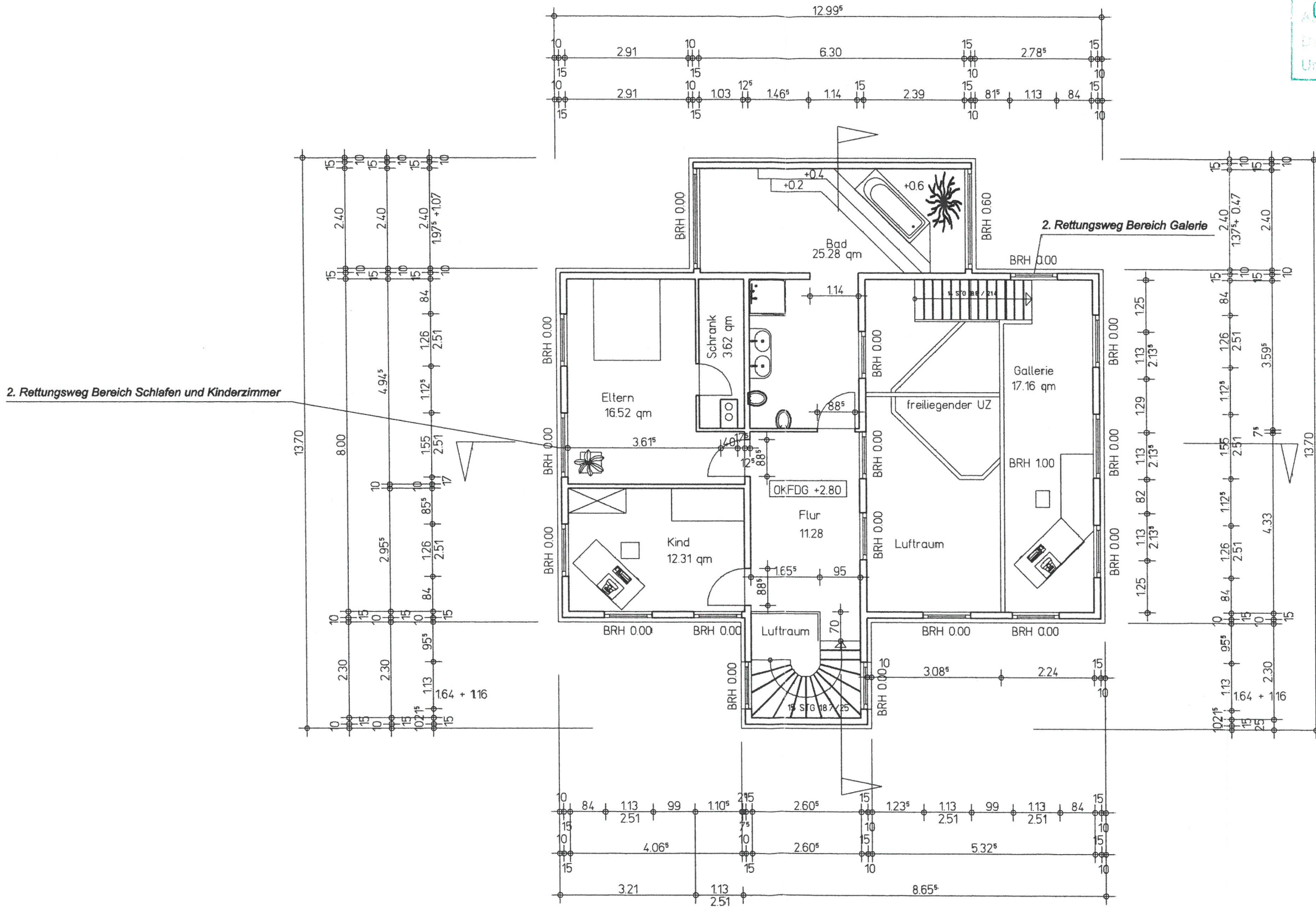

Alle Türhöhen + 2.135 m  
 Alle Öffnungsmaße beziehen sich auf OKF.

Bauantragszeichnungen nach einem Entwurf  
 von Architekt Juergen Engel - Kiel

**BAUHERR**  
 Kathrin Schatzl  
 Neu Schönholzer Str. 24  
 13187 Berlin  
*K. Schatzl*  
 Unterschrift Bauherr

**ENTWURF**  
 INGENIEURBÜRO FÜR BAUWESEN  
 Dipl.-Ing. Frank Lünse  
 Kellerstr. 4 - 12167 Berlin  
 Tel.: 030 - 743 988 82 und 0172 - 3017617  
 UND

**ATING PLANTEAM**   
 ARCHITEKTEN UND INGENIEURE  
 Heegermühlener Weg 26 - 12158 Berlin  
 Tel.: 01577-324 33 56 und 0179 - 96 98 042  
 e-mail: ating@gmx.de  
*F. Lünse*  
 Unterschrift Entwurfsverfasser

**INHALT**  
 EFH Schatzl - Karl-Liebknecht-Str. 101 - 19548 Glienicke Nordbahn  
 gez. hu  
 geändert Index b DUWC im Nebengeb./Tür Einliegerw. KG  
 Windfang und WC im EG  
 Index c Dachneigung angeben  
 Index d Windfang unterkellert

Maßstab	Datum	Blattgröße
1:100	18.11.2007	DINA 3

Bezeichnung: Dachgeschoss Blatt-Nr. Index: **3d**

DG - M 1:100