

genehmigt

gehört zu
Eingetragen / Verzeichnis
Az. 05 7 2 2 - 0 7 - 0 7
Datum: 08. Jan. 2008
Unterschrift: J. Lünse

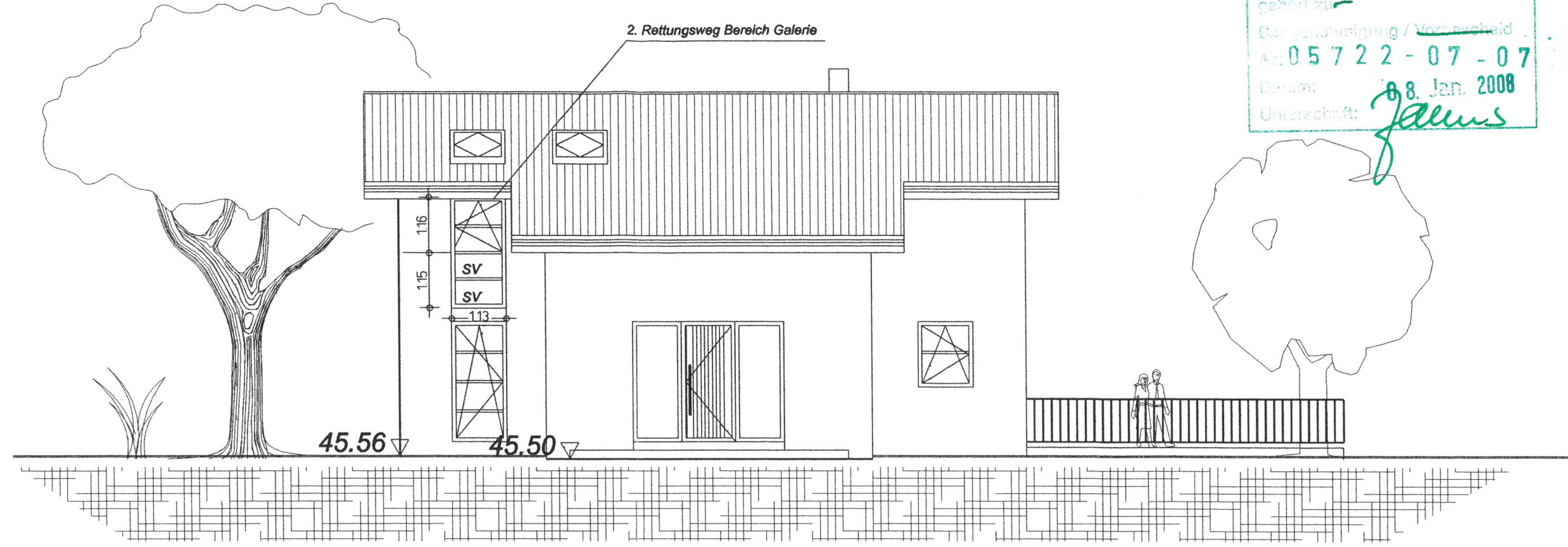

SV = Sicherheitsverglasung bzw. VSG-Glas

SUDOST

Alle Türhöhen + 2.135 m
Alle Öffnungsmaße beziehen sich auf OKF.

Bauantragszeichnungen nach einem Entwurf
von Architekt Juergen Engel - Kiel

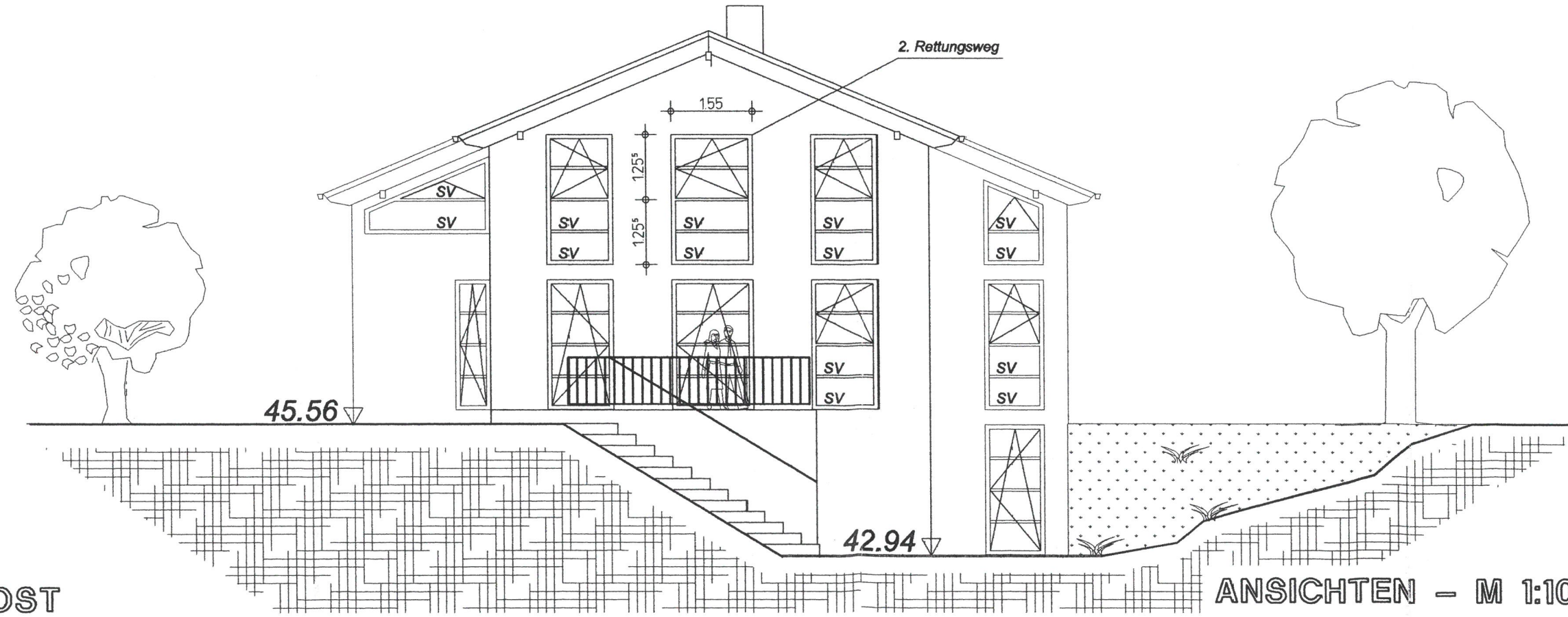

NORDOST

ANSICHTEN - M 1:100

BAUHERR

Kathrin Schatzl
Neu Schönholzer Str. 24
13187 Berlin
K.S.
Unterschrift Bauherr

ENTWURF

INGENIEURBÜRO FÜR BAUWESEN
Dipl.-Ing. Frank Lünse
Kellerstr. 4 - 12167 Berlin

UND

ATING PLANTEAM

ARCHITECTEN UND INGENIEURE
Heegermühler Weg 36 - 13158 Berlin
Tel.: 01577 - 324 33 56 und 0179 - 96 98 042
e-mail: ating@gmx.de
F.L.
Unterschrift Entwurfsverfasser

INHALT

EPH Schatzl - Karl-Liebknecht-Str. 161 - 10548 Glienicke Nordbahn
Bau-Nr.
geändert Index: b DUWC im Nebengeb./Tür Einliegerwq, KG
Windfang und WC im EG
Index: c Dachneigung angegeben
Index: d Windfang unterkellert

| Maßstab | Datum | Blattgröße |
|---------|------------|------------|
| 1 : 100 | 18.11.2007 | DINA 3 |

Bezeichnung Blatt-Nr. Index

Ansicht - Nordost + Südost **7d**