

# ENTWURF EINFAMILIENHAUS SCHATZL

KARL-LIEBKNECHTSTRASSE - GLIENICKE

genehmigt

gehört zur  
 Baugenehmigung / Vorbescheid  
 Nr. 05722-07-07  
 Datum: 08. Jan. 2008  
 Unterschrift: *J. Lünse*

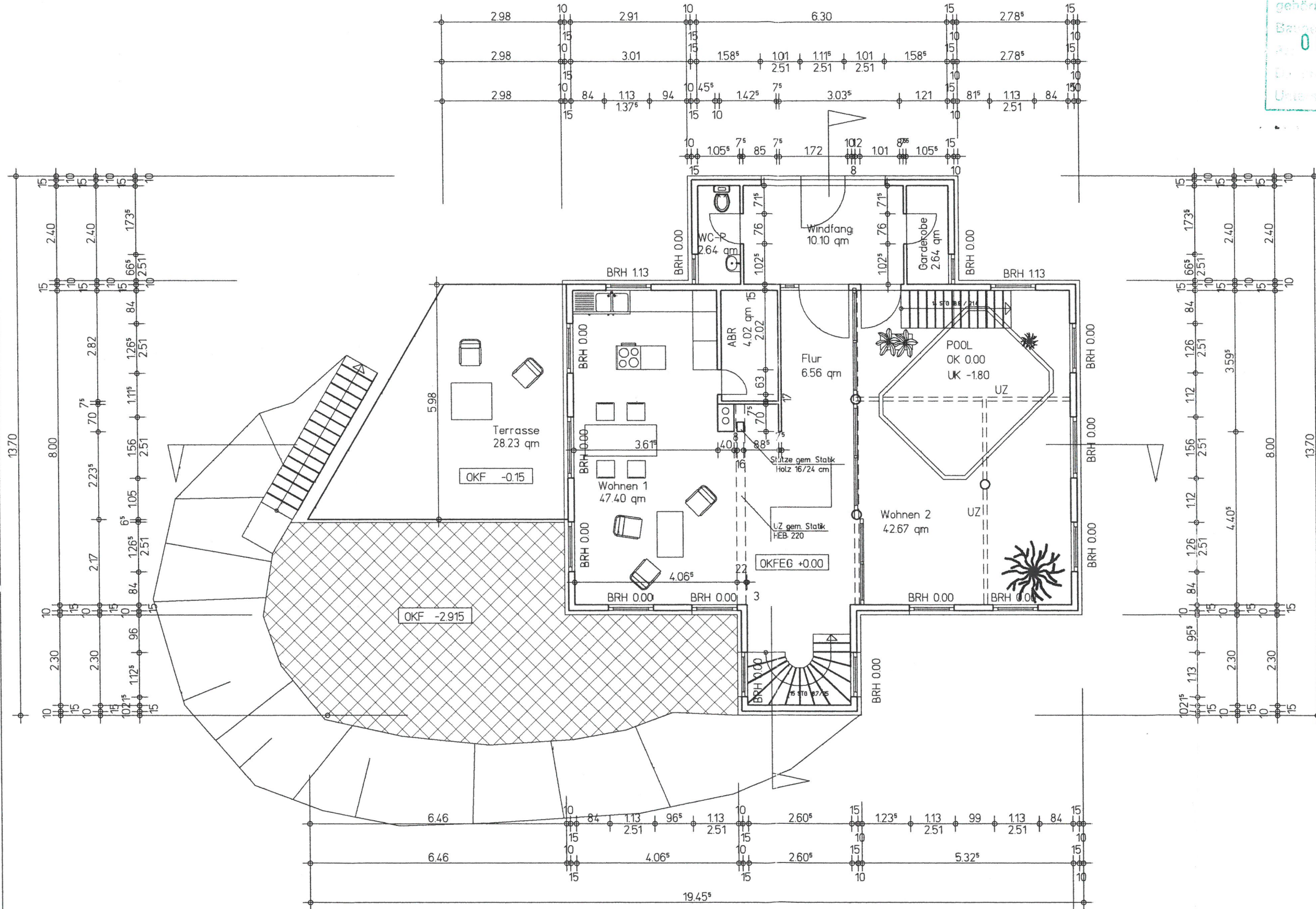

Alle Türhöhen + 2.135 m  
 Alle Öffnungsmaße beziehen sich auf OKF.

Bauantragszeichnungen nach einem Entwurf  
 von Architekt Juergen Engel - Kiel

**BAUHERR**  
 Kathrin Schatzl  
 Neu Schönholzer Str. 24  
 13187 Berlin  
*K. Schatzl*  
 Unterschrift Bauherr

**ENTWURF**  
 INGENIEURBÜRO FÜR BAUWESEN  
 Dipl.-Ing. Frank Lünse  
 Kellerstr. 4 - 12167 Berlin  
 Tel.: 030 - 743 988 82 und 0172 - 3017617  
 UND

**ATING PLANTEAM**

ARCHITEKTEN UND INGENIEURE  
 Heegermühler Weg 56 - 13158 Berlin  
 Tel.: 01577 - 324 3356 und 0179 - 96 98 042  
 e-mail: ating@gmx.de  
*F. Lünse*  
 Unterschrift Entwurfsverfasser

**INHALT**

EFH Schatzl - Karl-Liebknecht-Str. 161 - 10548 Glienicke Nordbahn  
 gez. zu geändert

Index b	DU/WC im Nebengeb./TDr Einlegerwng, KG
Index c	Windfang und WC im EG
Index e	Deckeneigung angegeben
Index d	Windfang unterkoffert

Maßstab	Datum	Blattgröße
1:100	16.11.2007	DINA 3

Bezeichnung: Erdgeschoss

Blatt-Nr. Index: **2d**

EG - M 1:100