

ENTWURF EINFAMILIENHAUS SCHATZL

KARL-LIEBKNECHTSTRASSE - GLIENICKE

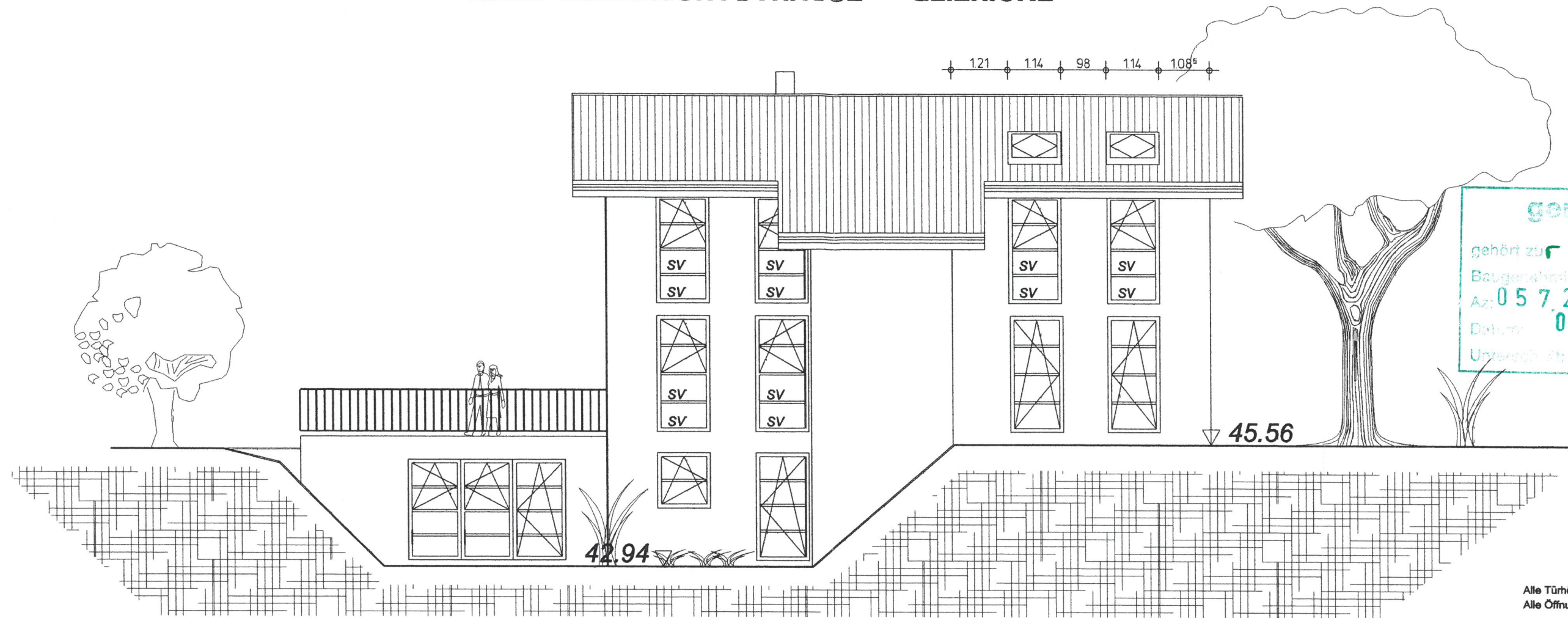

genehmigt
 gehört zu
 Baugenehmigung / Vorbescheid
 Az: 05722-07-07
 Datum: 08. Jan. 2008
 Unterschrift: *J. Lünse*

Alle Türhöhen + 2.135 m
 Alle Öffnungsmaße beziehen sich auf OKF.

NORDWEST

SV = Sicherheitsverglasung bzw. VSG-Glas

Bauantragszeichnungen nach einem Entwurf
 von Architekt Juergen Engel - Kiel

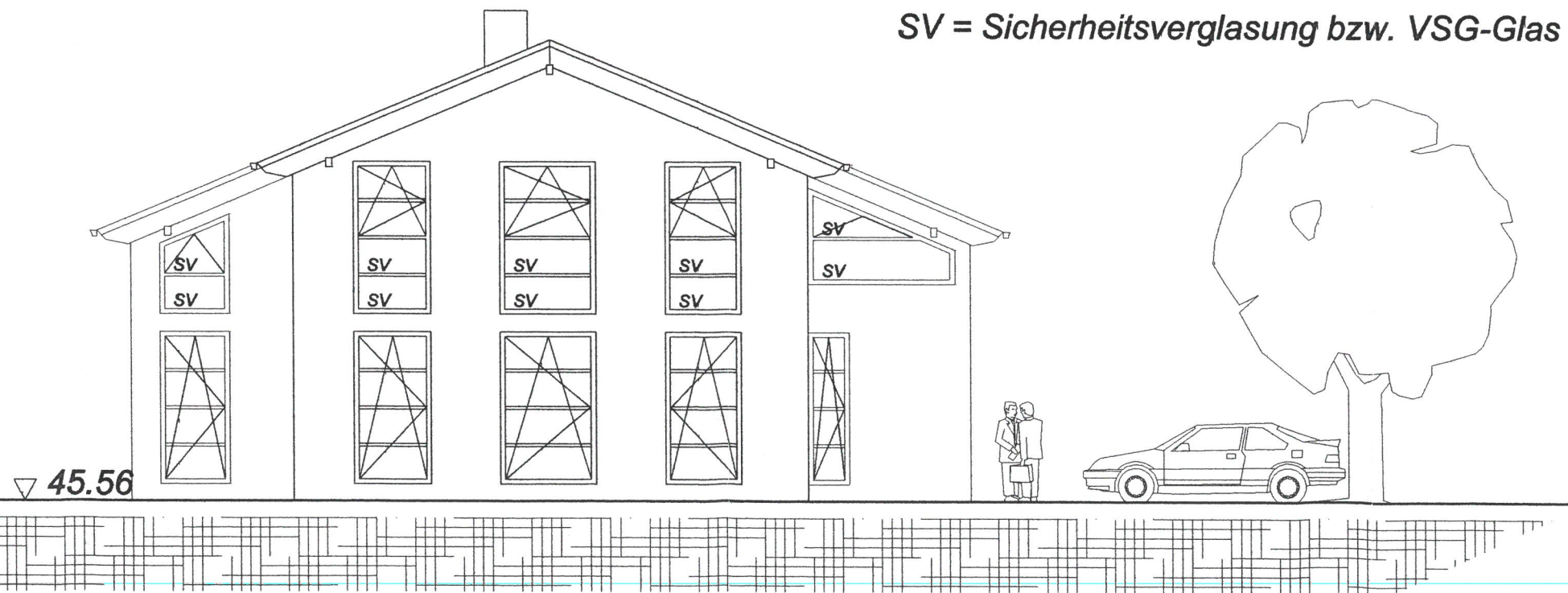

SUDWEST

ANSICHTEN - M 1:100

BAUHERR
 Kathrin Schatzl
 Neu Schönholzer Str. 24
 13187 Berlin
K. Schatzl
 Unterschrift Bauherr

ENTWURF
 INGENIEURBÜRO FÜR BAUWESEN
 Dipl.-Ing. Frank Lünse
 Kellerstr. 4 - 12167 Berlin
 Tel.: 030 - 743 988 82 und 0172 - 3017617
 UND
ATING PLANTEAM
 ARCHITEKTEN UND INGENIEURE
 Heegermühler Weg 36 - 13158 Berlin
 Tel.: 01577 - 324 23 56 und 0179 - 96 98 042
 e-mail: ating@gmx.de
F. Lünse
 Entwurfsarchitekt/Entwurfsverfasser

INHALT
 EFH Schatzl - Karl-Liebknecht-Str. 191 - 19548 Glienicke Nordbahn
 gez. zu geändert Index: b DUWC im Nebengeb./Tür Einliegerwq. KG
 Windfang und WC im EG
 Index: c Dachneigung angegeben
 Index: d Windfang unterkallert

Messstab Datum Blattgröße
 1:100 18.11.2007 DIN A 3

Bezeichnung Blatt-Nr. Index
 Ansicht - Südwest + Nordwest **6d**