

-  OSB - Platten
-  KS - Mauerwerk
-  Stahlbeton

genehmigt

gehört zu  
Bauplanung / Verbescheid  
05902-07-07  
Druck  
Unterschrift:

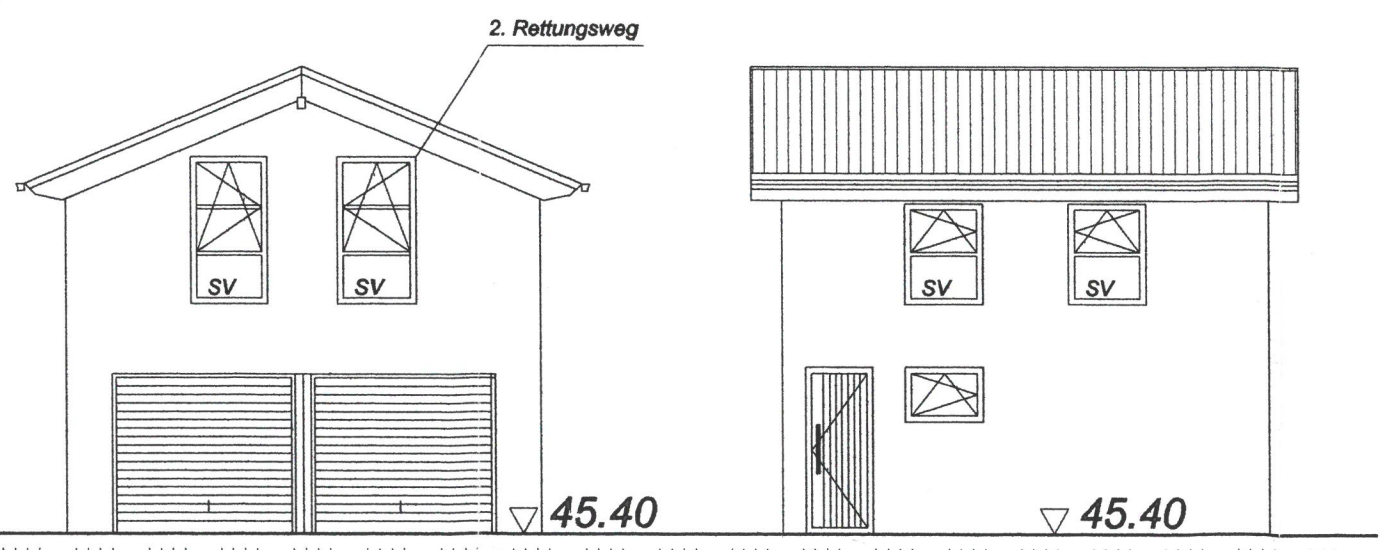
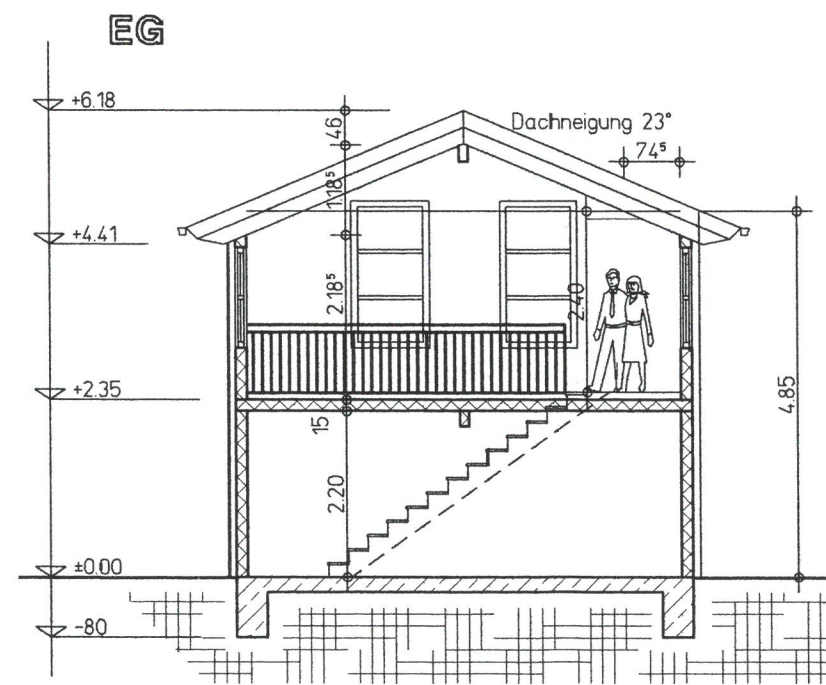
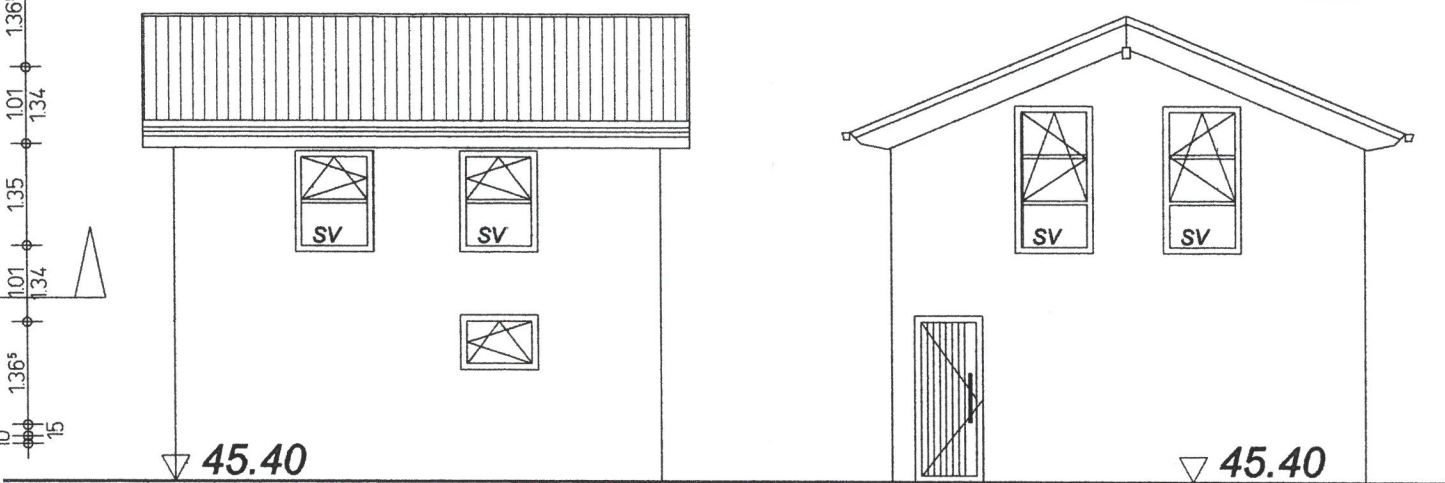
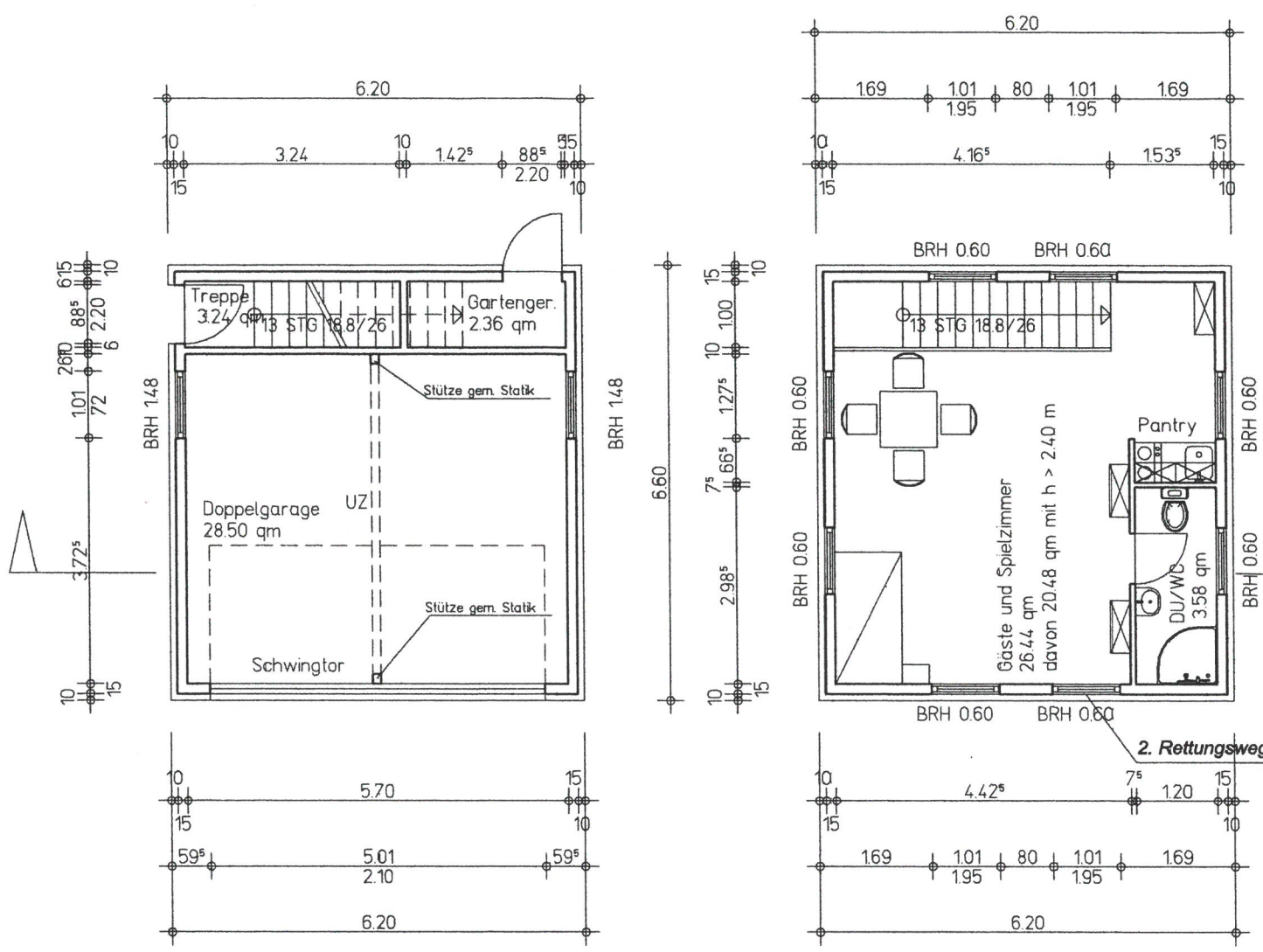

SV = Sicherheitsverglasung bzw. VSG-Glas

Bauantragszeichnungen nach einem Entwurf von Architekt Juergen Engel - Kiel

**BÄUHER**  
Kathrin Schatzl  
Neu Schönholzer Str. 24  
13187 Berlin  
*K. Schatzl*  
Unterschrift Bauherr

**ENTWURF**  
INGENIEURBÜRO FÜR BAUWESEN  
Dipl.-Ing. Frank Lünse  
Kellerstr. 4 - 12167 Berlin  
Tel.: 030 - 743 988 82 und 0172 - 3017617  
UND

**ATING PLANTEAM**  
ARCHITEKTEN UND INGENIEURE  
Heegermühler Weg 36 - 13158 Berlin  
Tel.: 01577 - 324 33 58 und 0179 - 96 98 042  
e-mail: ating@gmx.de  
*Frank Lünse*  
Unterschrift Entwurfsverleser

**INHALT**

EFH Schatzl - Karl-Liebknecht-Str. 101 - 10548 Glienicke Nordbahn	Blattgröße
geändert	1:100
Index b DUMC im Nebengeb./Tür Einlageverhw. KG	Datum
Index c Dachneigung angegeben	18.11.2007
Index d Windfang unterkellert	DIN A 3
Bezeichnung	Blatt-Nr.
Nebengebäude	8d

NEBENGEBAUDE - M 1:100