

Kurzexposé Einfamilienhaus in der Wedemark – Friesische Tradition trifft Moderne

Grundriss - Erdgeschoss

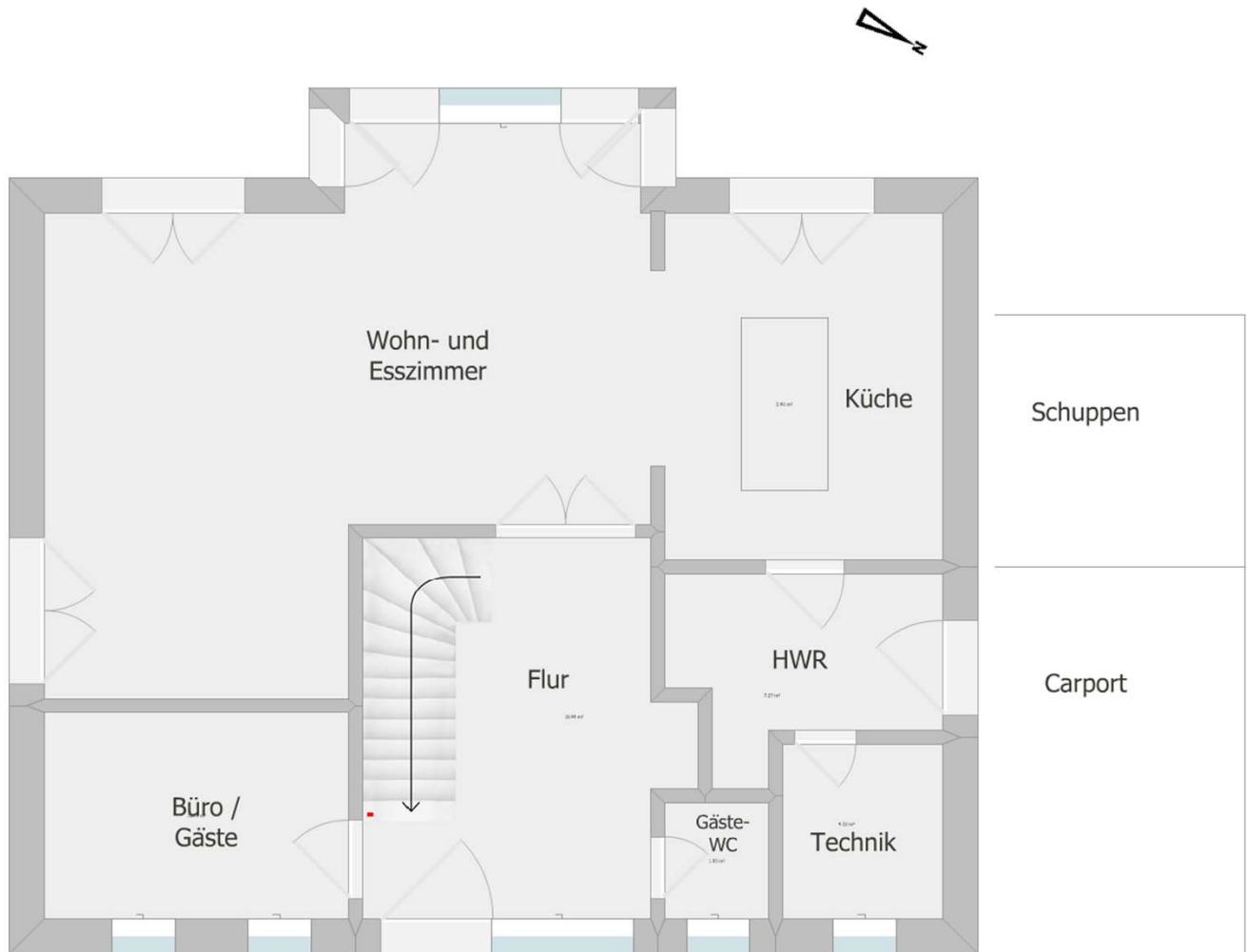

- Flur: ca. 16 qm
- Wohn- und Esszimmer: ca. 40 qm
- Küche: ca. 17 qm
- HWR: ca. 8 qm
- Technik: ca. 5 qm
- Büro/Gast: ca. 11 qm
- Gäste-WC: ca. 2 qm
- **SUMME:** **ca. 99 qm**

Kurzexposé Einfamilienhaus in der Wedemark – Friesische Tradition trifft Moderne

Grundriss - Obergeschoss



- Flur: ca. 9 qm
- Kind 1: ca. 16 qm
- Kind 2: ca. 16 qm
- Bad Kinder: ca. 6 qm
- Eltern: ca. 16 qm
- Ankleide / Kind 3: ca. 10 qm
- Bad Eltern: ca. 12 qm
- **SUMME:** **ca. 85 qm**