

erst  
+15.11<sup>9</sup>

Gehört zur  
**BAUGENEHMIGUNG**  
 Az.: 2197 0549  
 Landkreis Elbe-Elster  
 JLG 2.10.97  
 Ort, Datum      Unterschrift

Wand  
+7.00

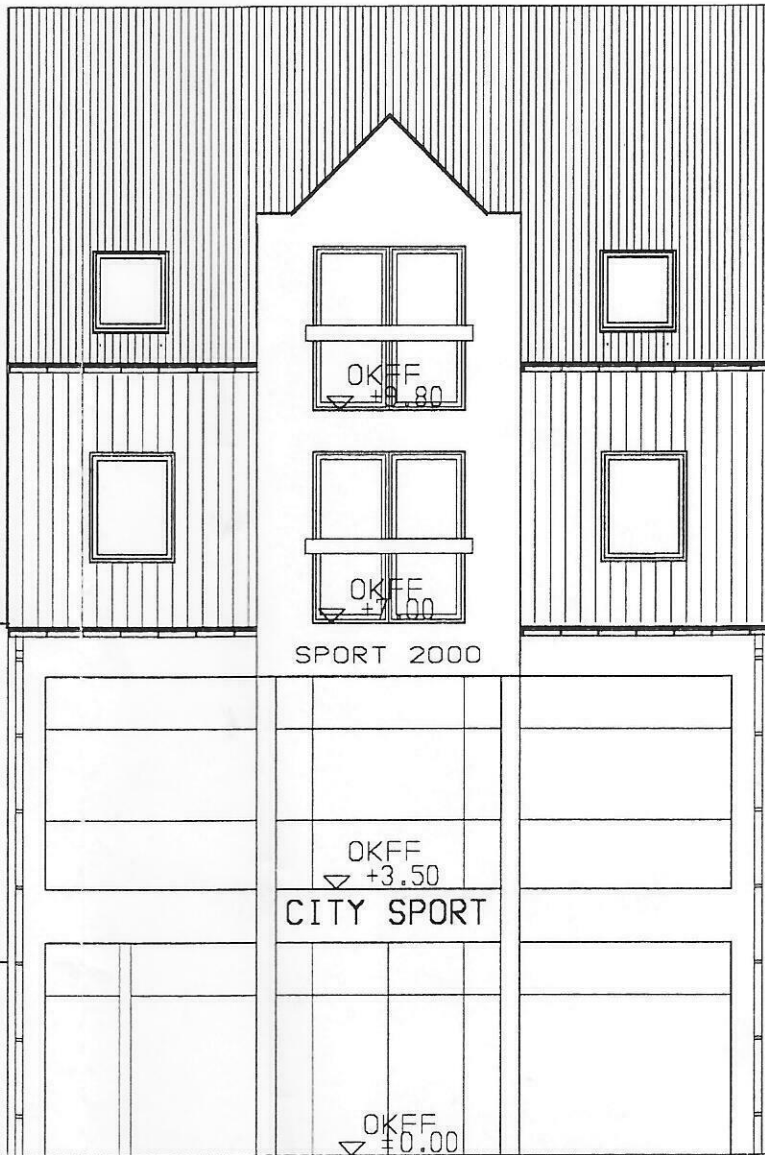

BAUHERR

ARCHITEKT

Wiederverwendung und Kopieren der Unterlagen auch  
 auszugsweise sind urheberrechtlich geschützt und bedürfen  
 der Zustimmung des Bauplanungsbüros Nestler.  
 Zuwiderhandlungen können zivil- und strafrechtlich verfolgt werden.

Mstb.: 1:100

**GENEHMIGUNGSPLANUNG**

Dat.: 24.09.97

PLANUNGSPHASE

Gez.: Dipl.-Ing./Arch. Nes

**NEUBAU WOHN-UND GESCHÄFTSHAUS**

Ind.: 200951XX

KARL-MARX-STRASSE 14

Gedn.:

PROJEKT

03238 FINSTERWALDE

BAUHERR

INA SVOBODA

FRIEDENSTRASSE 61  
03238 FINSTERWALDE

**ANSICHT STRASSENFRONT**

BAUTEIL

**BAUPLANUNGSBÜRO NESTLER**

SCHACKSDORFER STRASSE 23  
03238 FINSTERWALDE TEL.:0353 601069

