

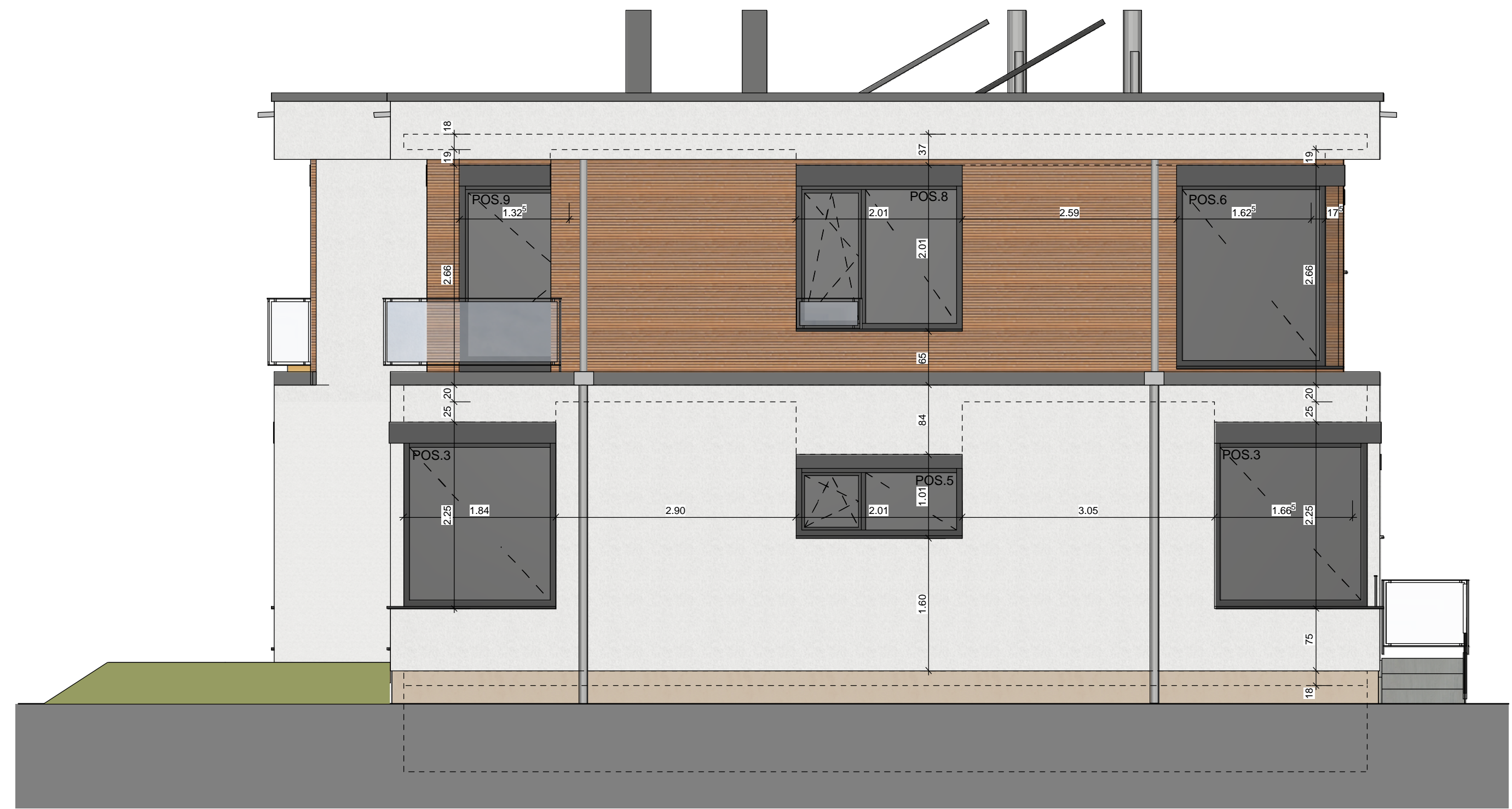

ANSICHT NORDOST



ANSICHT SÜDOST



ANSICHT SÜDWEST

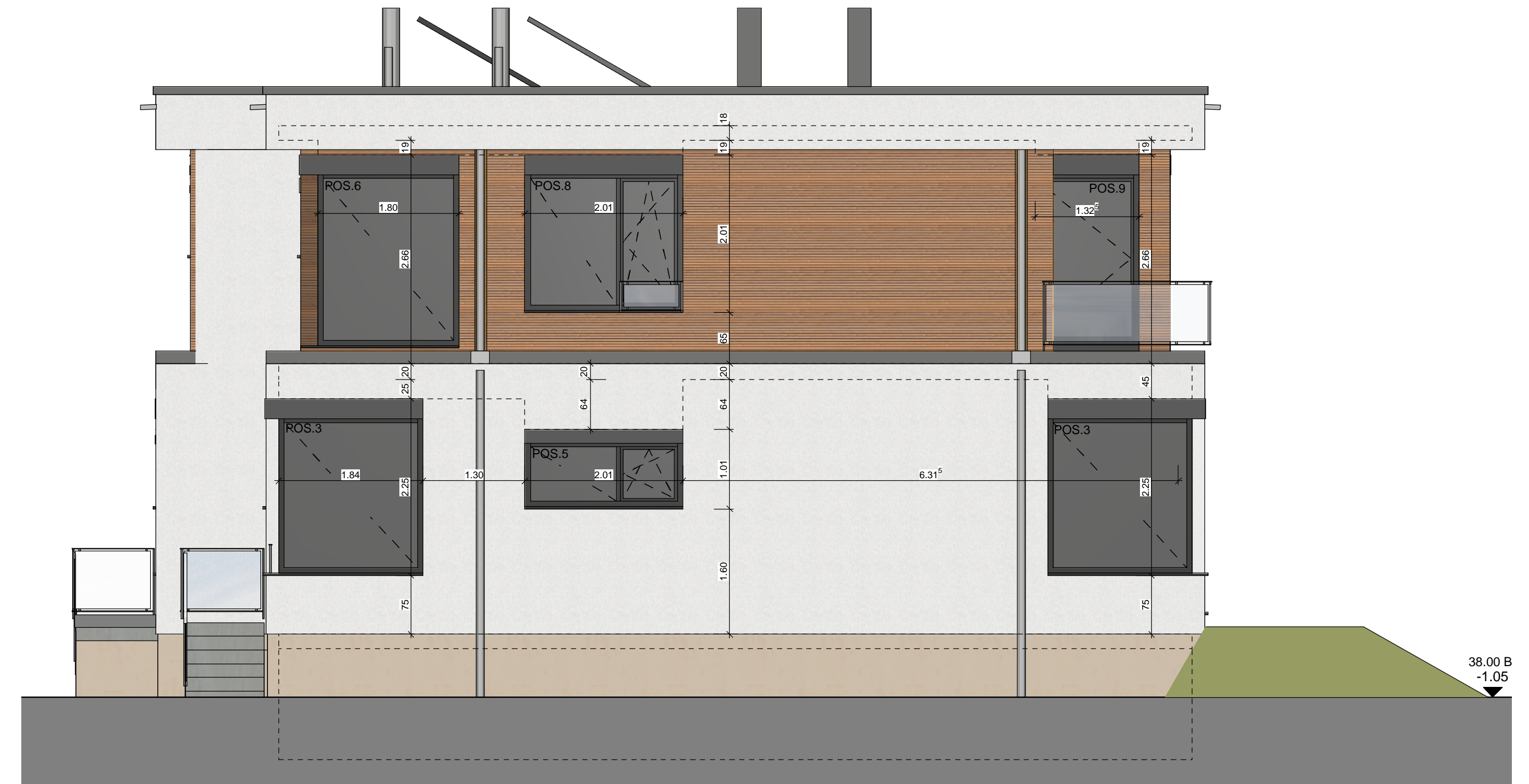

ANSICHT NORDWEST

Legende

	Beton lt. Statik
	Mauerwerk lt. Statik
	Stahlbeton lt. Statik

Korbbezeichnung  
**VOG9-1**

Bauvorhaben  
ERRICHTUNG EINES  
DOPPELHAUSES  
VOGELSDORFER STR. 9  
15562 RÜDERSDORF

Bauherr  
REALWORKS  
IMMOBILIENVERWALTUNG GMBH  
CHEMNITZER STR. 213  
12621 BERLIN

Entwurfsverfasser  
KORZYNIETZ ARCHITEKTEN + PARTNER  
GODESBERGER STR. 6A  
10318 BERLIN  
Tel. 030 50 382 858  
Mail. korzynietz.architekt.berlin@t-online.de

Hinweis  
Dieser Plan gilt nur in Verbindung mit den Schal- und  
Bewehrungsplänen sowie allen Detailplänen des  
Architekten und der Fachingenieure.  
Alle Maße sind zu prüfen. Unstimmigkeiten mit dem  
Architekten zu klären.

Änderungen

Planinhalt  
**ANSICHTEN**

**VORABZUG**

Bearbeiter: Korzynietz / Peschke  
Maßstab: 1:50

Datum: 20.02.23  
Blatt: **060D**