

2. DACHGESCHOSS

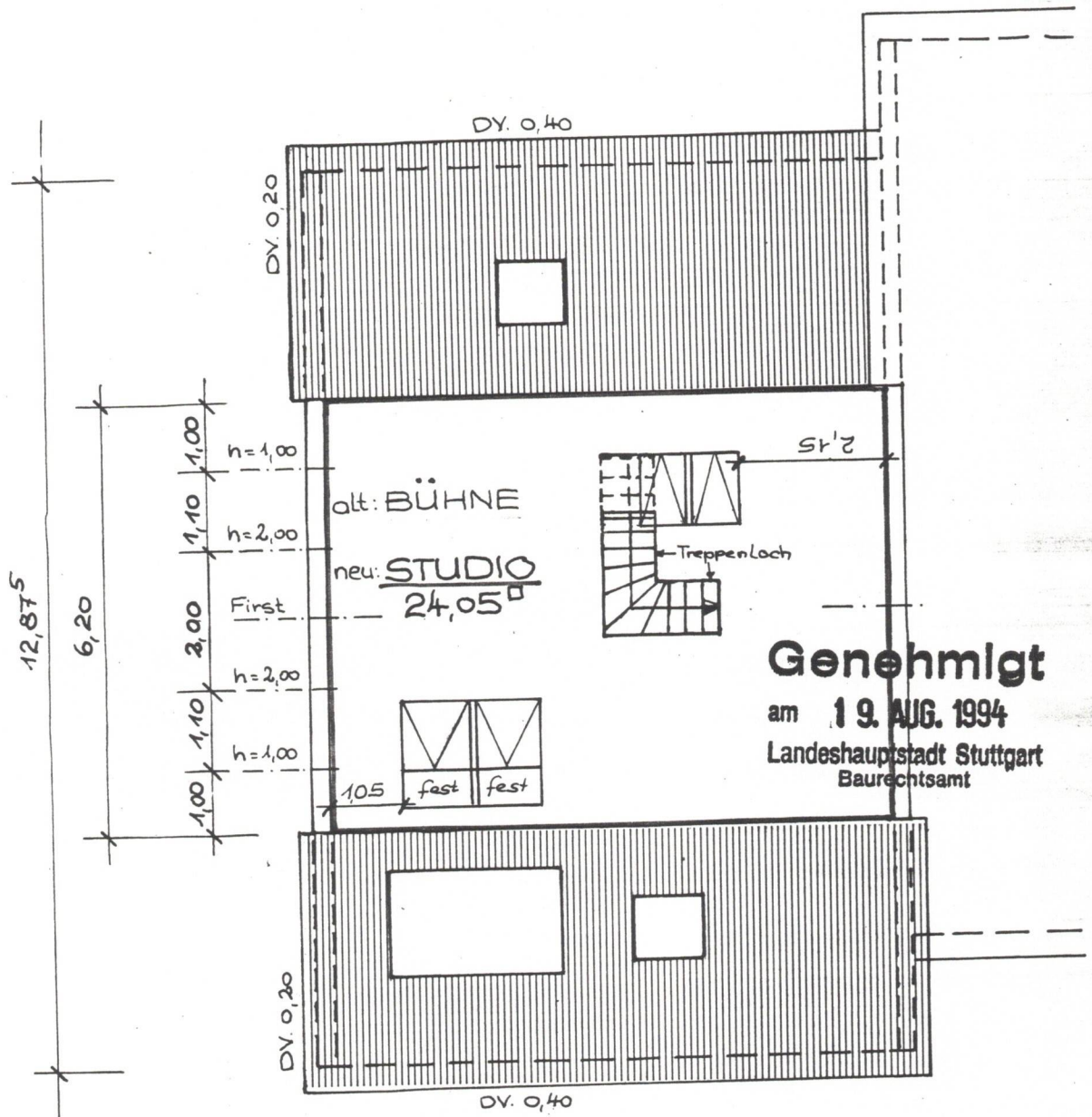

Genehmigt
 am 19. AUG. 1994
 Landeshauptstadt Stuttgart
 Baurechtsamt

abgeändert:

Eberhard Stehle
 Dipl. Bauing. (FH)
 Neubauerweg 10, Tel. 07 11 / 68 32 69
 70569 Stuttgart
 10/08/1994 *Stehle*

AUSBAU 2.DG. In der Messe 30, S-Luginsl.		Plan 2
GRUNDRISS 2.DG.		Masstab 1 : 100
gef.: 15/05/94 Eberhard Stehle Dipl. Bauing. (FH) Neubauerweg 10, Tel. 07 11 / 68 32 69 70569 Stuttgart		anerkannt: 16.5.94 <i>M. Bof...</i>