

ERDGESCHOSSGRUNDRISS

Halle
 1554,50m²
 OK RB3 = OK RB8
 +/- 0,00

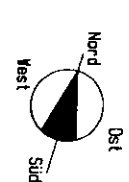

LEGENDE

- NEU
- ABERRUCH
- BESTAND

BAUVERANMERKUNGEN / BESTANDSPLAN

Bauvermerk:
 Nutzungsgliederung einer Lagerhalle
 zu einem Wohnsitz für Anwohner und
 Filialfilials + PKW-Stellplatzbereich
 010 - Hans Straße 27 - 28 in
 83186 Milttenhausen-Groengettel Süd
 Flurstücke 1745 und 1747

Architekt:
 Prof. Dr. G. / o. Dr. G. / o. Dr. G.
 Sachverständiger Landvermesser 42 - 50 in
 80485 Frankfurt/AM
 Fon/Fax 069 - 65 85 46 - 85 7 - 10
 info@dr-g.com

Planverfasser:
 Architekt Dipl.-Ing. Peter Otto
 Büro für Architektur + Bauentwurf
 Dr. Kerl - Hans Straße 53 in
 83054 Sulzbach im Spessart 07 - 50
 Fon/Fax 09263 - 88 85 26 - 8 7 - 1
 otk@kerl.de

PLAN NR.	BE 01	Bauvermerk
PLANSTAB	1:100	
DATUM	20. Juni 2015	
GRUNDRISS		

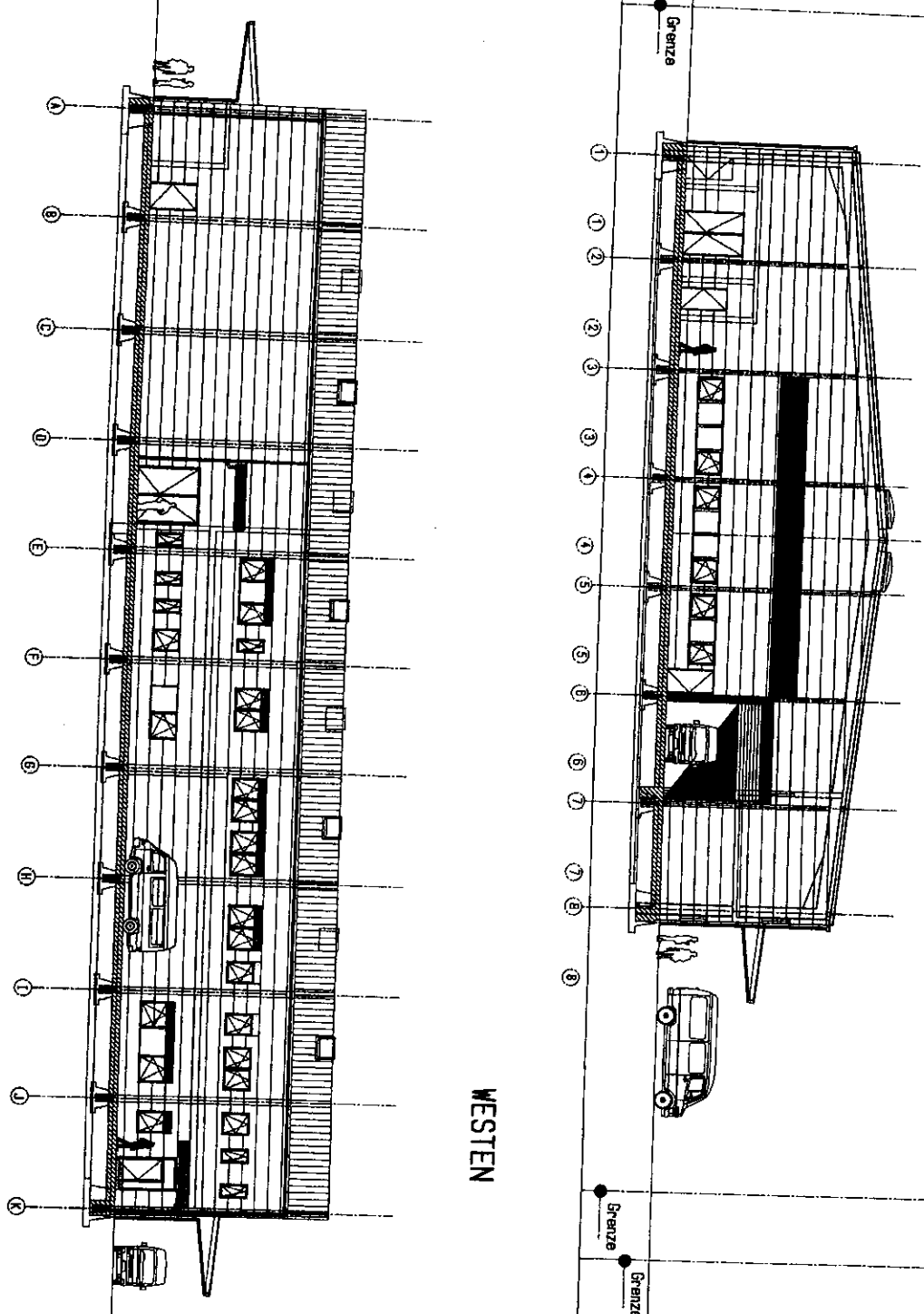

NORDEN

WESTEN

LEGENDE

- NEU
- ABRUCH
- BESTAND

BAUVRANFABE/BESTIMMUNGSPLAN

Bauherr:
 Nutzungsbefugnung einer Lagerhalle
 zu einem Wohnhaus für Angestellte und
 Flüchtlinge + Pkw-Stellplatzbereich
 Otto - John Straße 27 - 28 in
 69165 Mannheim/Altstadt-Quartier Süd
 Flurstück 1765 und 1747

Auftraggeber:
 Ernst Göppel c / o Dornbusch GmbH
 Carobornweg Landstraße 42 - 50 in
 69069 Frankfurt/Main
 Fon/Fax 089 - 66 56 48 - 89 / - 10
 info@dornbusch.com

Planer/Geometer:
 Dr. Axel - Hans Strödel
 Büro für Architektur + Bauleitung
 Grenz Südwest in Sprendorf
 Fax/Fon 09226 - 96 56 26 - 8 / - 1
 at@axel-hans.de

PLAN NR.	BE 14	Rev. / Datum
PLANER	Kirchhoff / Weiler	
DATUM	29. Juni 2015	
MAßSTAB	1 : 100	

ANSICHTEN

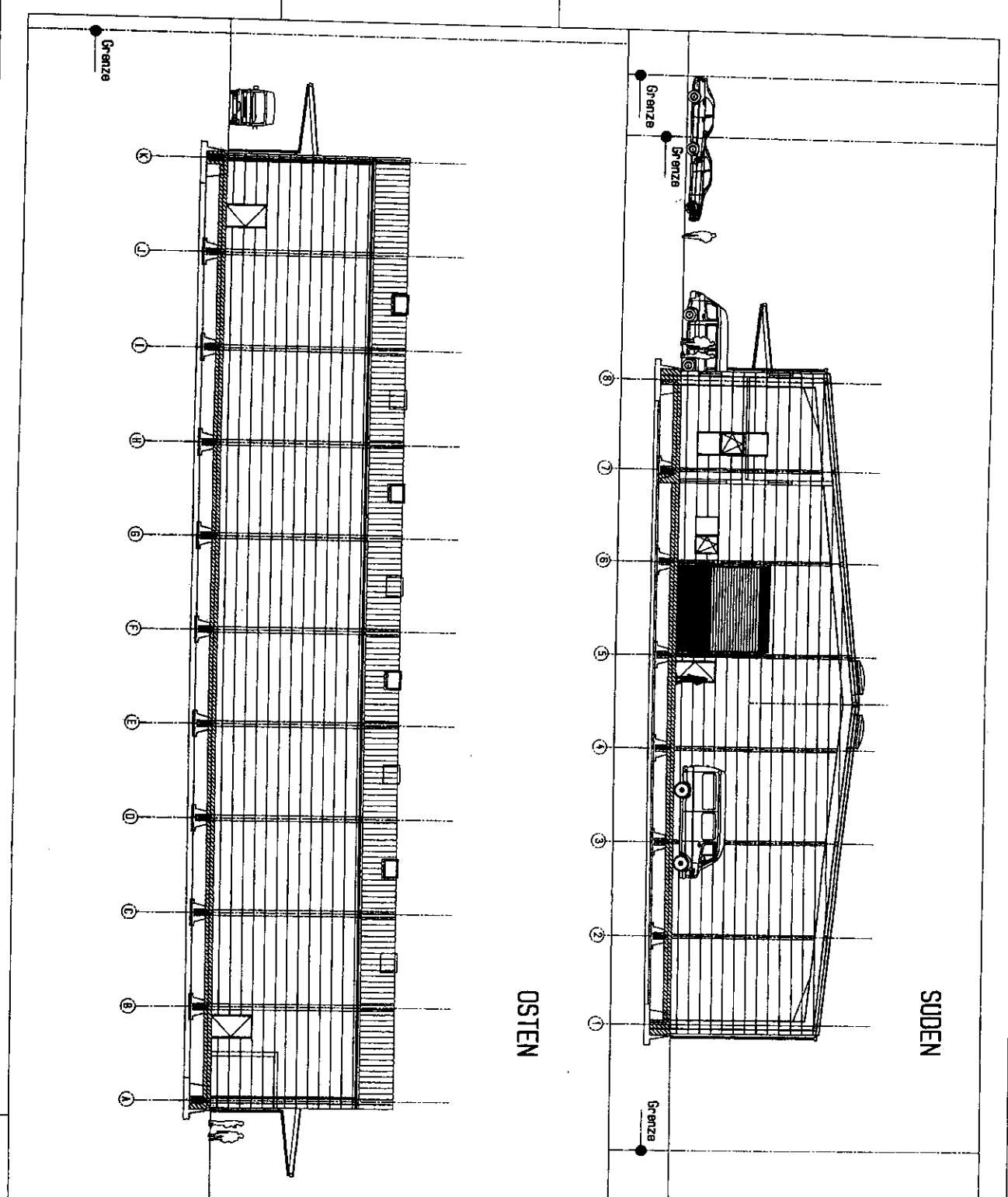

SUDEN

OSTEN

LEGENDE

- NEU
- ABERDICH
- BESTAND

BAUVRANFRAGE / BESTANDSPLAN

Bearbeiter:
 Mitzugabe einer Legende
 zu einer Kennlinie für Anfertigen und
 Plättlinge + Maßstabzeichnungen
 Otto - Bahn Straße 27 - 28 in
 6030 Mollathal / Gemeindeamt SMD
 Flurstück 1745 und 1747

Auftraggeber:
 Erndt, Geym c / o Dreyden GmbH
 Eschenauer Landstraße 42 - 50 in
 90488 Frankfurt/Main
 Fax/Foex 089 - 99 99 46 - 08 / - 10
 info@dreyden.com

Planer/Verfasser:
 Architekt Dipl.-Ing. Peter Otto
 Gebäude für Architektur + Beratung
 Dr. Karl - Baum Straße 57 in
 6030 Sulzbach in Spessart 07 Soden
 Fax/Foex 06028 - 86 86 28 - 8 / - 1
 otto@otto-fr.de

PLAN NR.	BE 03	Arch./Verfasser
PLATZ	SUDEN / OSTEN	
DATUM	28. Juni 2015	
MAßSTAB	1:100	

GRUNDRISSSE / SCHNITT

[Karte](#) [Drucken](#) [Messen](#) [Mein GIS](#)
[Suchen](#) [Themen](#) [Legende](#)
[Übersicht](#) [Adresse](#) [Flurstück](#) [Koordinaten](#)

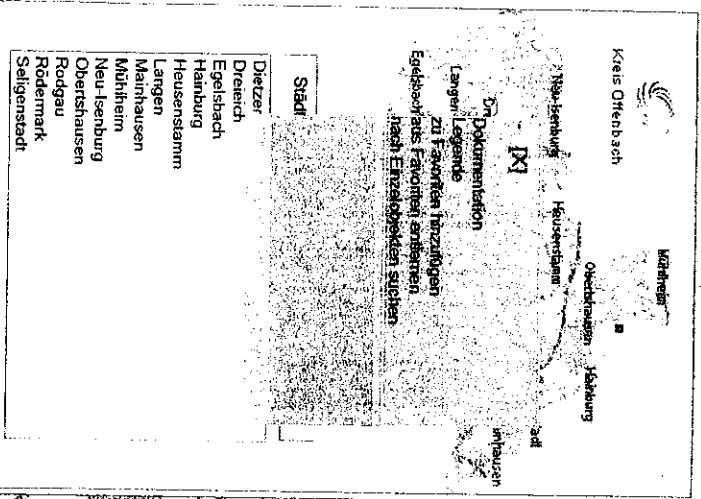

- Stadt**
- Dietzer
 - Drebnach
 - Egelsbach
 - Hainburg
 - Hausenstamm
 - Langen
 - Mainhausen
 - Mühlheim
 - Neu-Henrburg
 - Obertshausen
 - Rodgau
 - Rödermark
 - Seligenstadt

Einrichtungen des Kreises

- Kreishaus
- Gefahrenabwehr- und Gesundheitszentrum
- Haus des lebenslangen Lernens
- Europahaus - Zentrum des Ehrenamtes
- Kreisjugendheim Affolterbach
- Kreisjugendheim Wald-Milchbach

Generiere / prüfe Themenexplorer für Legendenanzeige

[Objekte suchen](#) [Themen suchen](#) [Hilfe](#) [Hotline](#) [Links](#) [Impressum](#)
[Hintergrund](#) [Stadtplan](#) [M: 1:768](#)

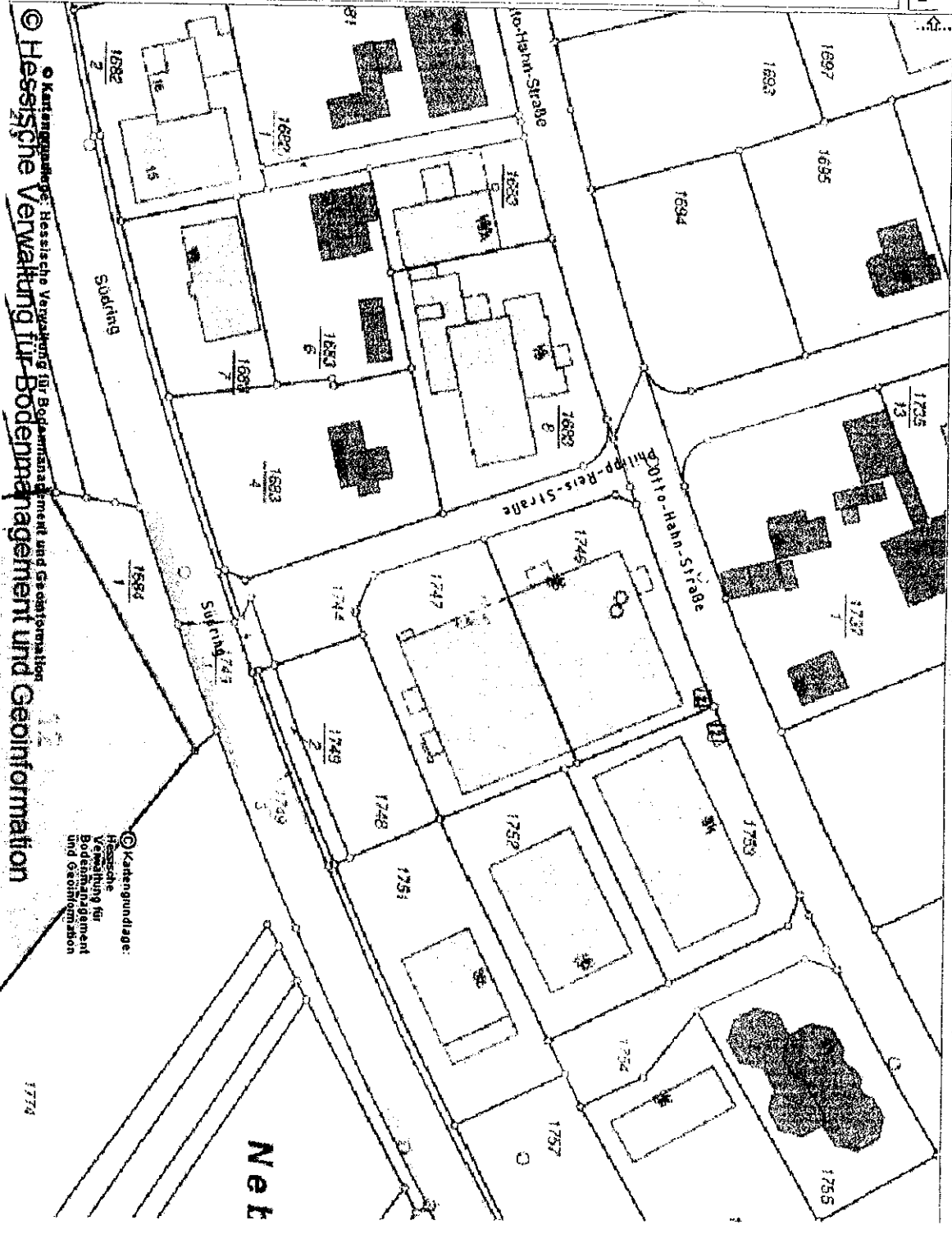

Kartungsgut: Hessische Vergabung für Bodennutzungsmanagement und Geoinformation
 Hessische Verwaltung für Bodennutzungsmanagement und Geoinformation

Kartungsdarstellung:
 Hessische Verwaltung für Bodennutzungsmanagement und Geoinformation

Net