

Bauprojekt  
Frans Josef Fugemann  
Laggenbeck im Westf.

Positionsplan M. 1:100

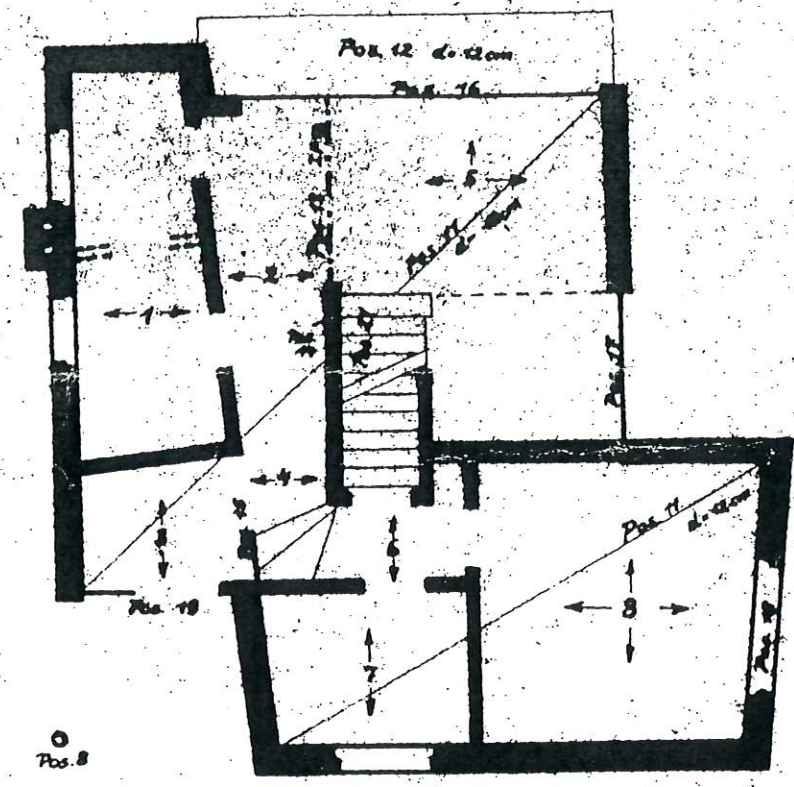

Erdgeschoss

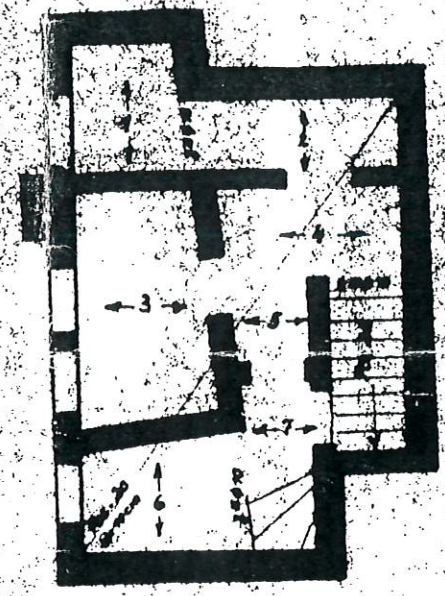

Kellergeschoß

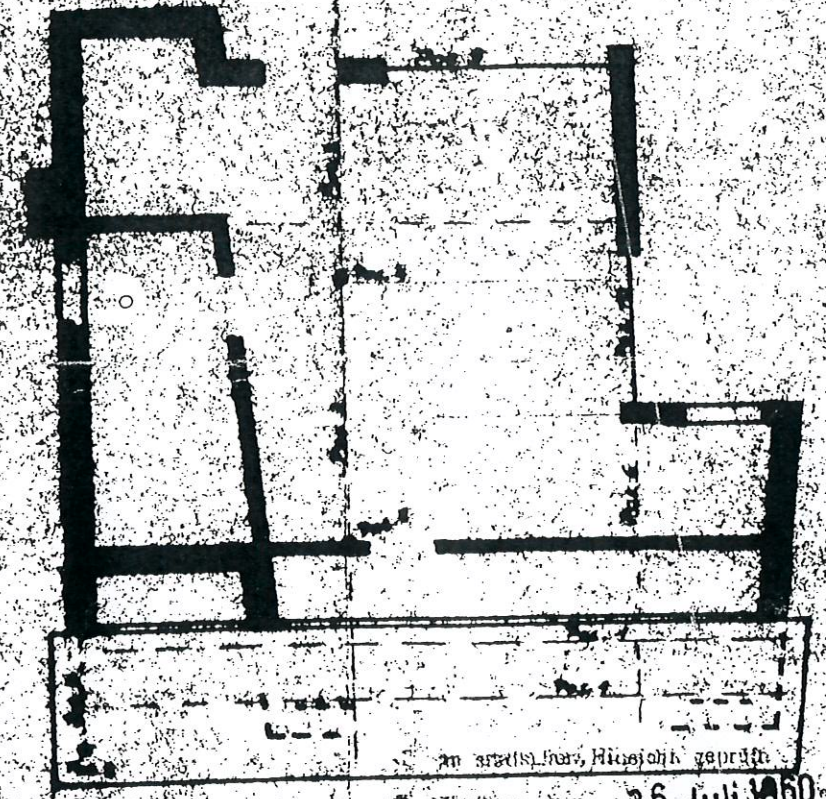

Dachgeschoß



an architektonische Hinsicht geprüft  
 Tecklenburg, den 26. Juli 1960  
 Der Bauingenieur  
 In Auftrage:  
 Der Bauherr  
 Techn. Zeichner  
 Bauingenieur

Münster, den 21. 12. 1963  
 INGENIEURBÜRO  
 Dipl. Ing. G. G. D. D. D.  
 MÜNSTER i. Westf.  
 Burgstr. 21 - Ruf. 45407

NR. 1-100

HERRN - Josef Plogerwirth - Taggenacker - Tecklenburger Str. 1

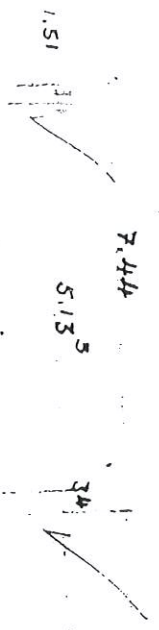
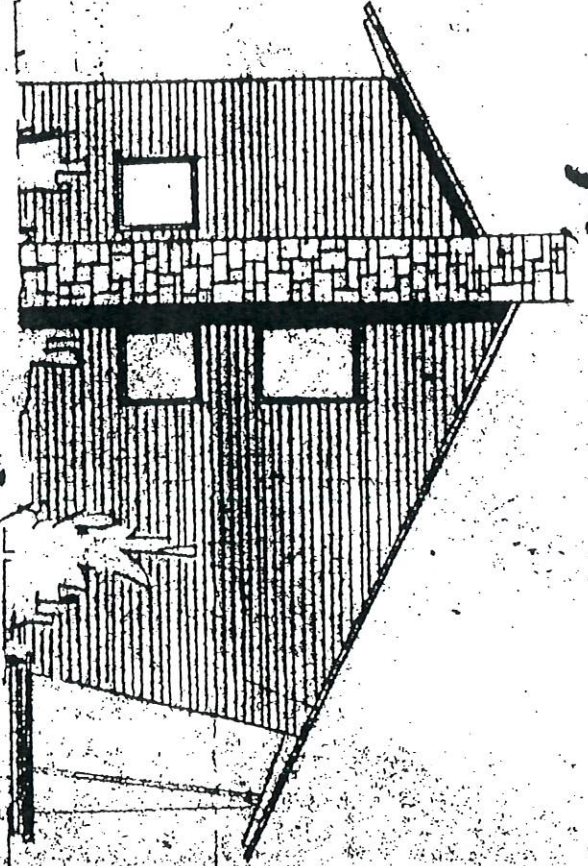
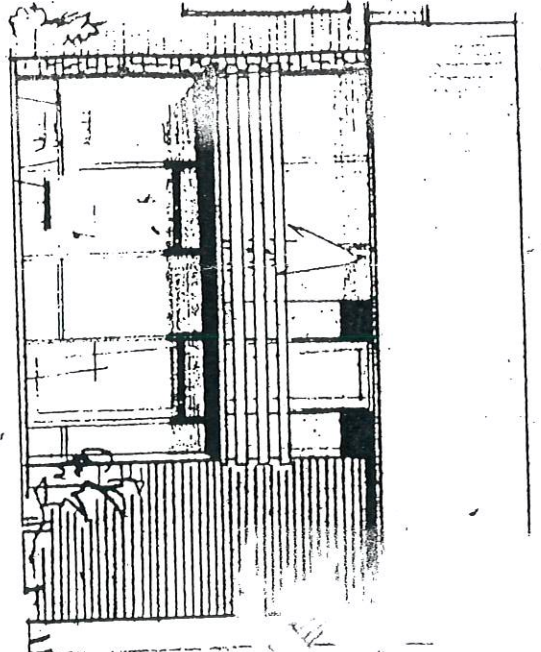

Sämtliche Bauhölzer sind gegen Wurmtrab und Faulnis zu sichern!

Bauaufsichtlich geprüft  
Tecklenburg, den 26. Juli 1917  
Landkreis Tecklenburg  
Der Oberkreisdirektor  
K r e i s b a n n a m t  
A u t h e n t i k  
J. A. ...  
Bauingenieur

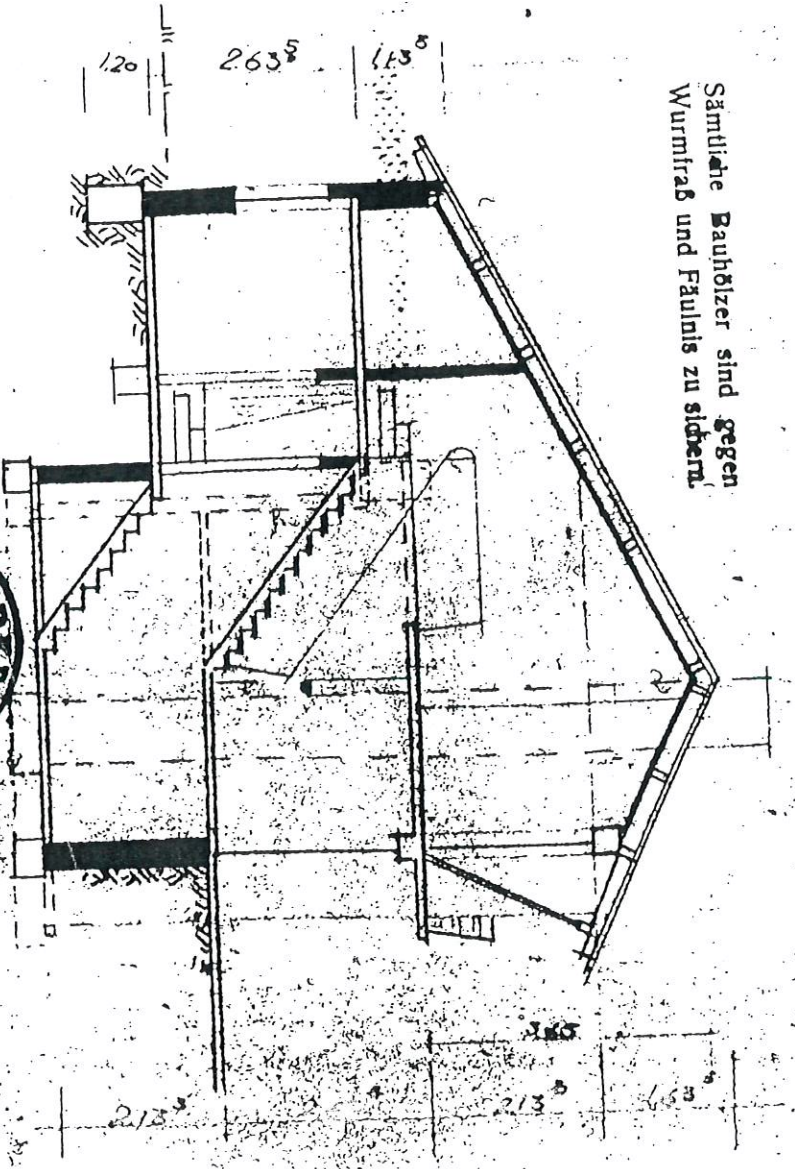
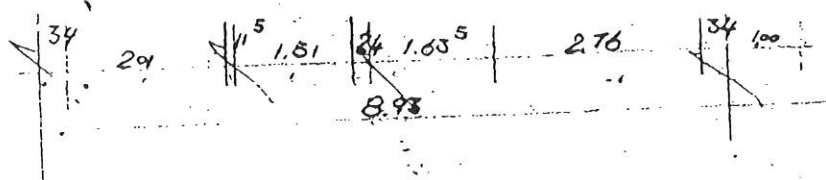
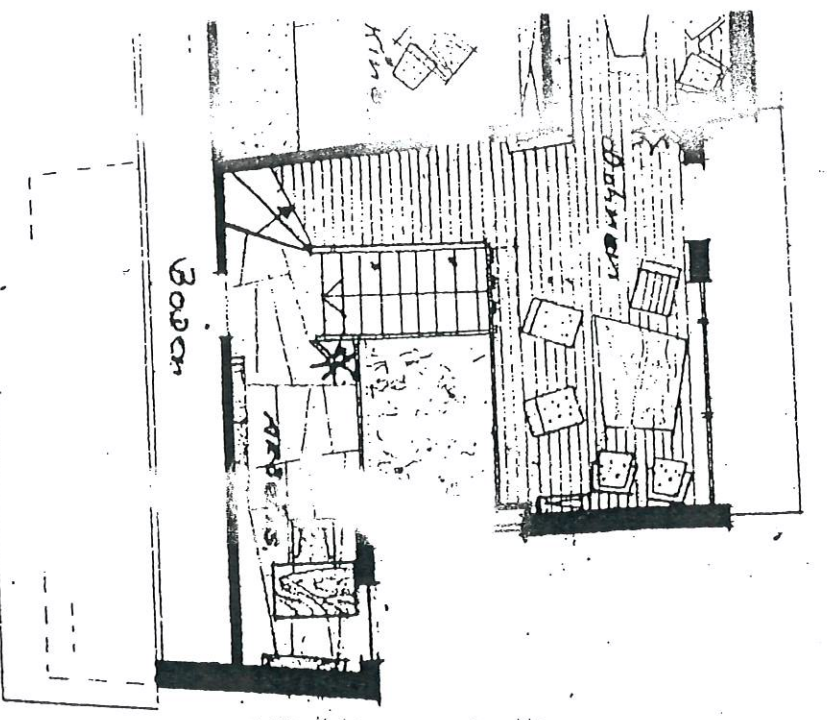

Schnitt



Landkreis Tecklenburg, den 26. Juli 1917

2.13, 6.56, 0.10, 34

ENTWURF GINES

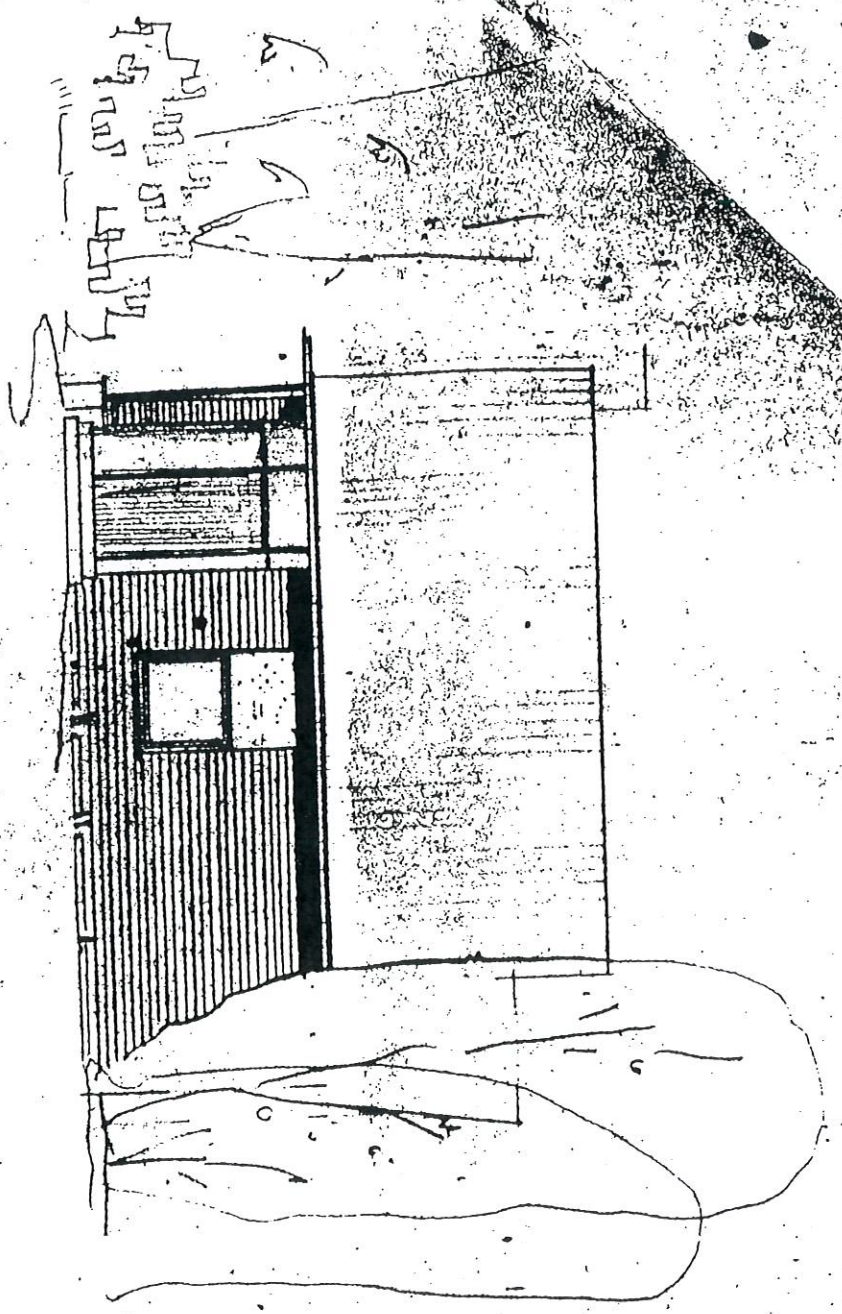

Von G. STICH

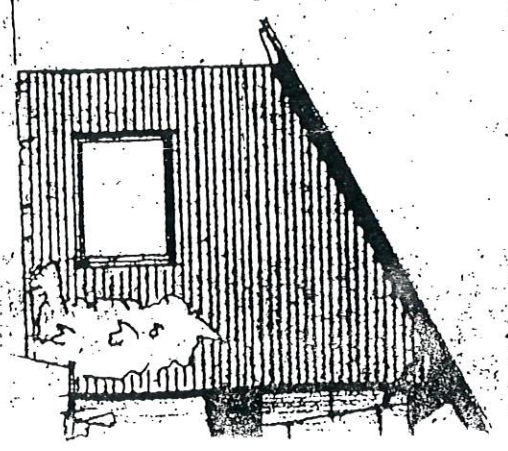

Von HIPPEN

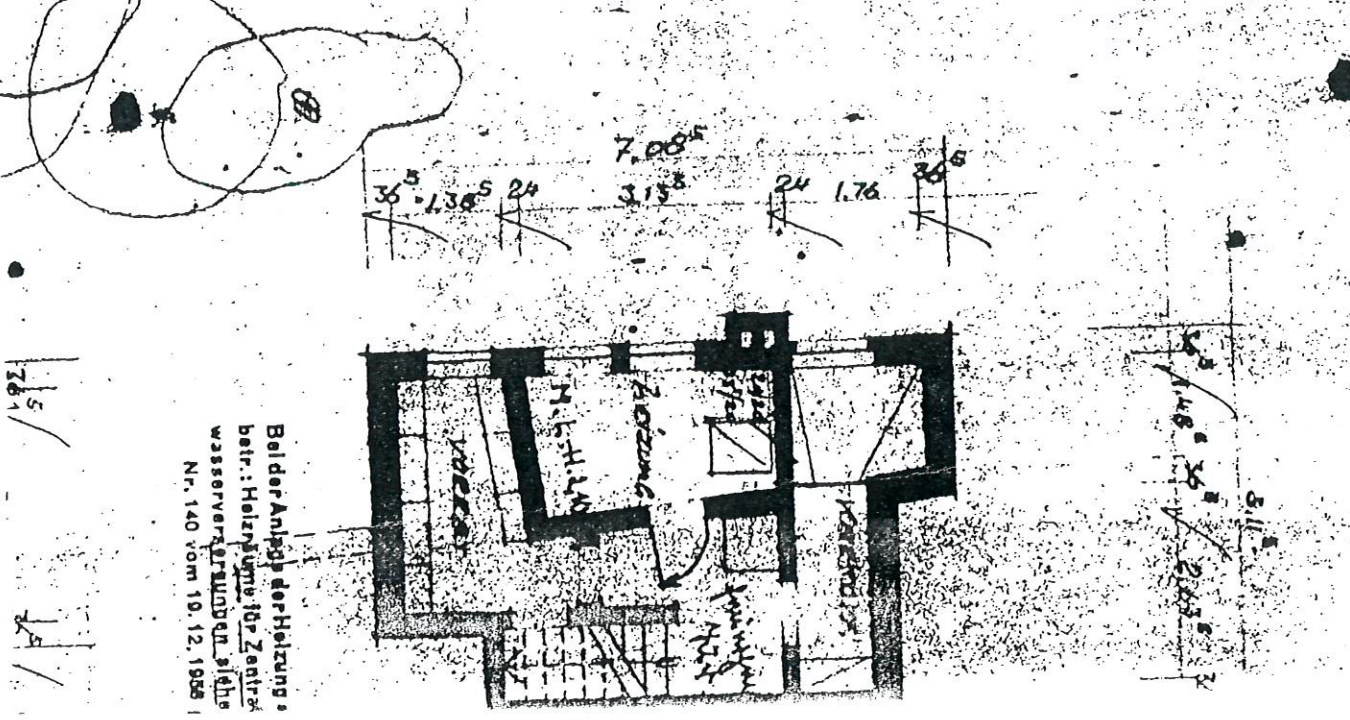
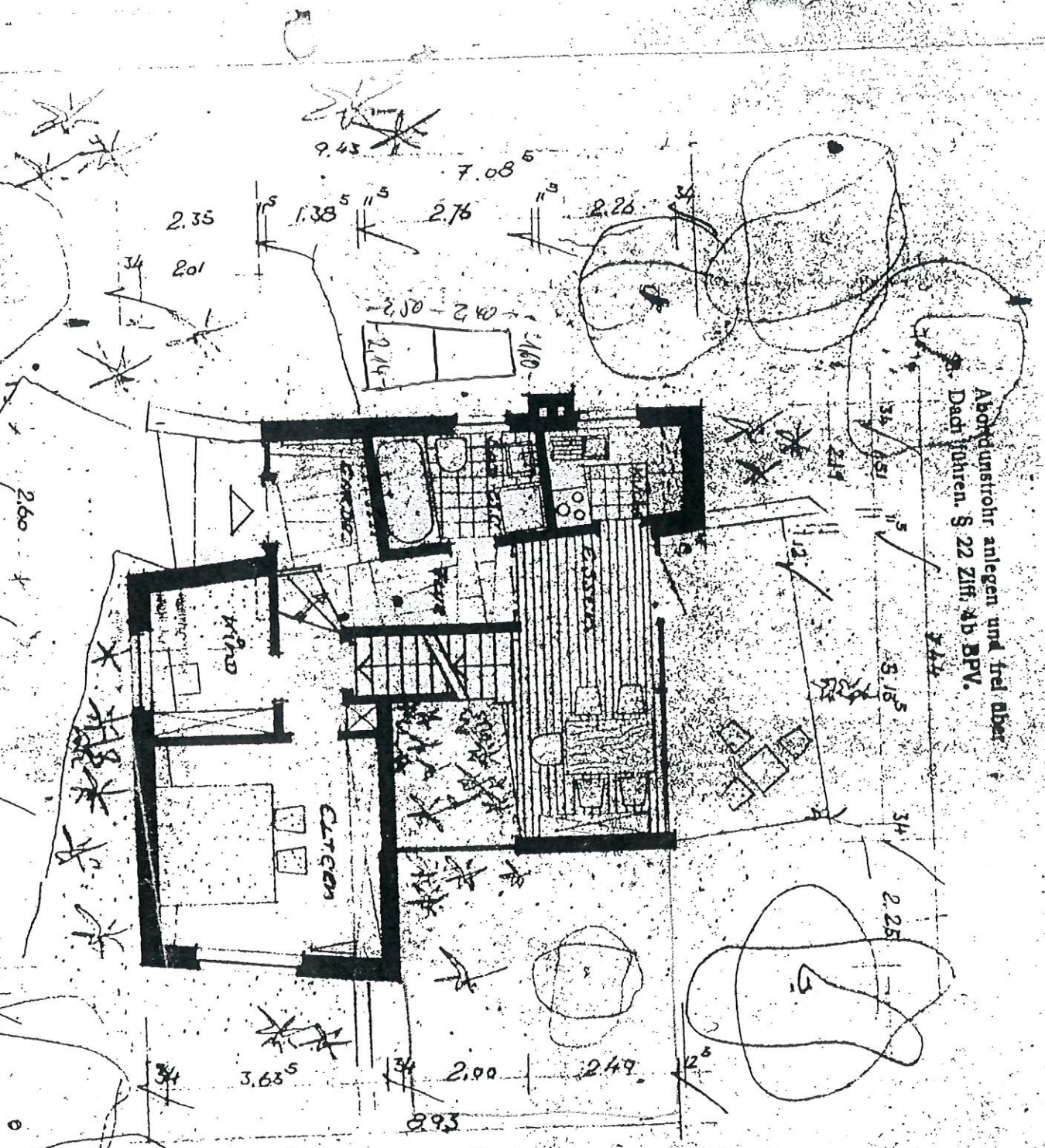

Bei der Anlage der Heizung beitr. Heizanlage für Zentralwassererwärmung als Nr. 140 vom 10. 12. 1956

# GINCES GINTAMILIEN-HAUSES IN 1:100  
 Bauherr: Franz-Josef Plc

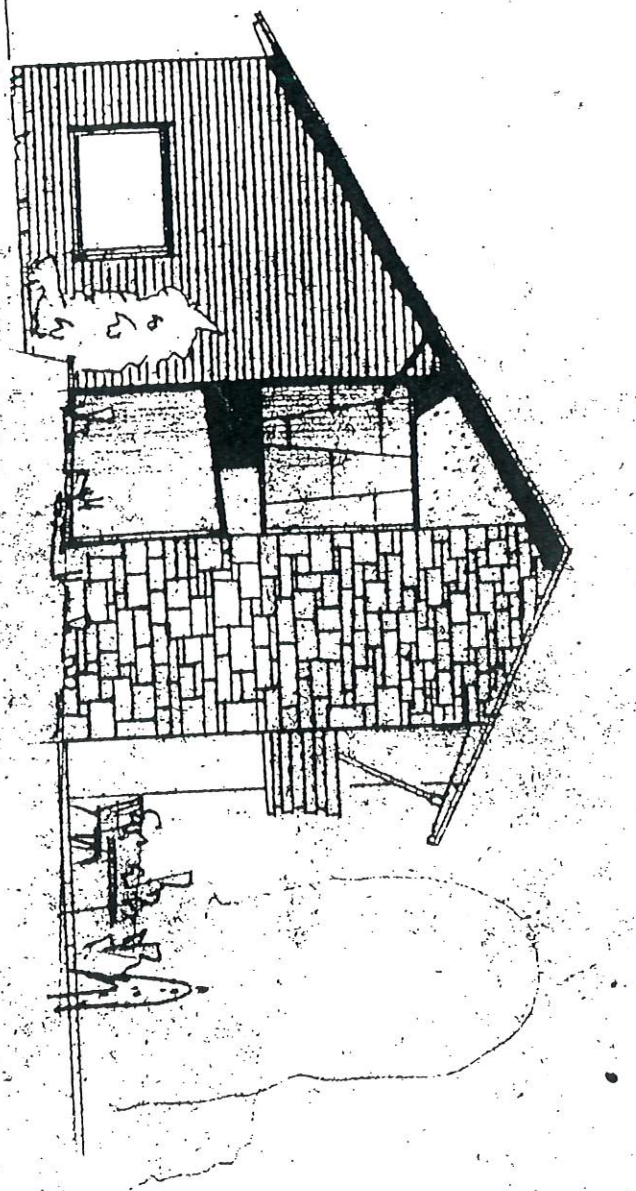

Ständlichehell

1/2 Stein starke, deckenbogene und Treppenhauwand  
 sowie Schornsteinwangen dürfen durch Stimmzeit, Auf-  
 spaten wasserfester oder selbsterkorr. Konkrete nicht  
 geschwächt werden (§ 11 ZH 4, § 13 ZH 17 der BPP und  
 DIN 1053 ZH 2,9).  
 In 17,5 cm starken Innen- und Außenwänden sind nur  
 lotrechte Ausparungen bis zu 3 cm Tiefe zulässig.

Vom Süden

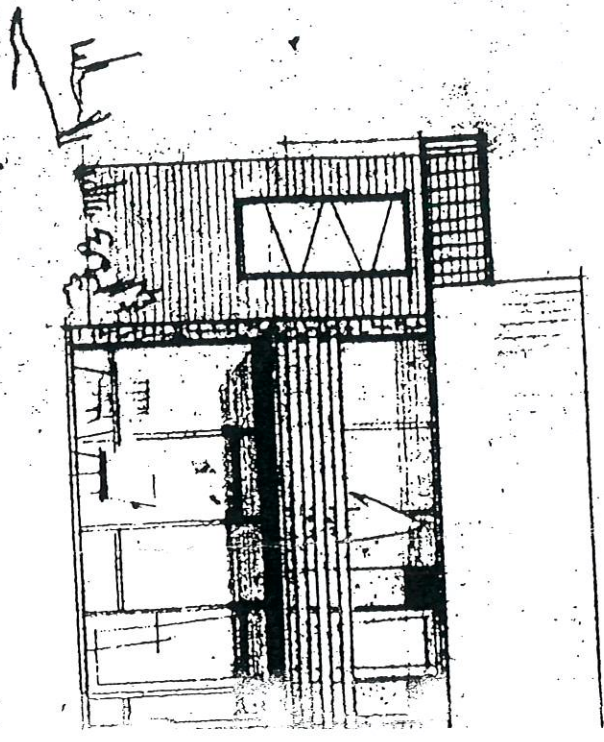

Vom Westen

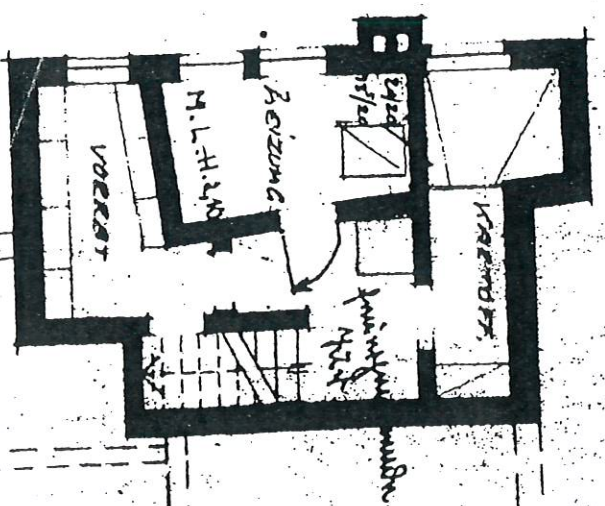

Bei der Anlage der Heizung sind die Bestimmungen  
 betr.: Heizbäume für Zentralheizungen und Warm-  
 wasserversorgungen, siehe MBL NW Ausgabe B  
 Nr. 140 vom 19.12.1958 genau zu beachten.

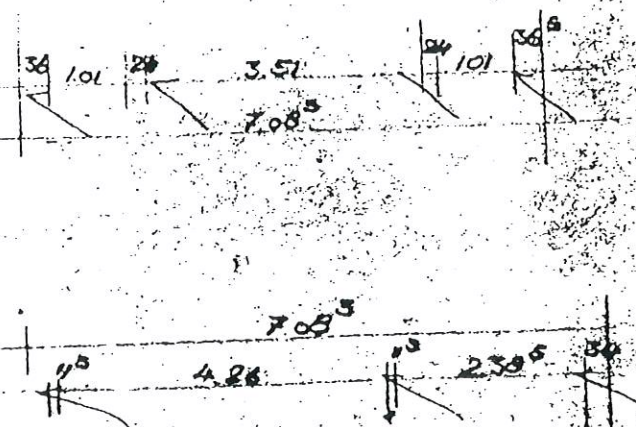

Bad

