

Sanddornweg EG

23.04.2024

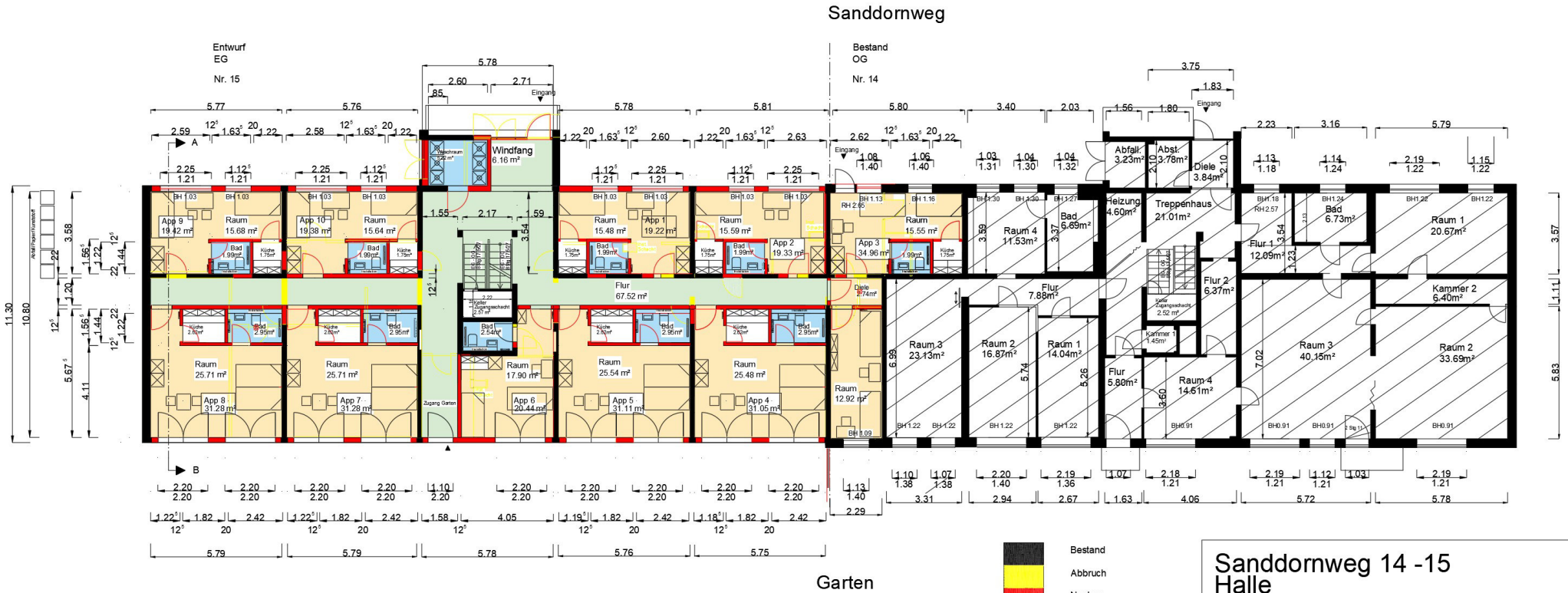

Sanddornweg 14 -15 Halle

Eigentümer: GPM Projekt 60 UG
 Prödelstr.9
 04416 Markkleeberg

Zeichner : Thomas Eigner
 Grundriss EG Bestand
 Grundriss EG Entwurf

Markkleeberg , 23.04.2024
 Alle Maße und Angaben sind zu prüfen

Sanddornweg OG

23.04.2024

Sanddornweg

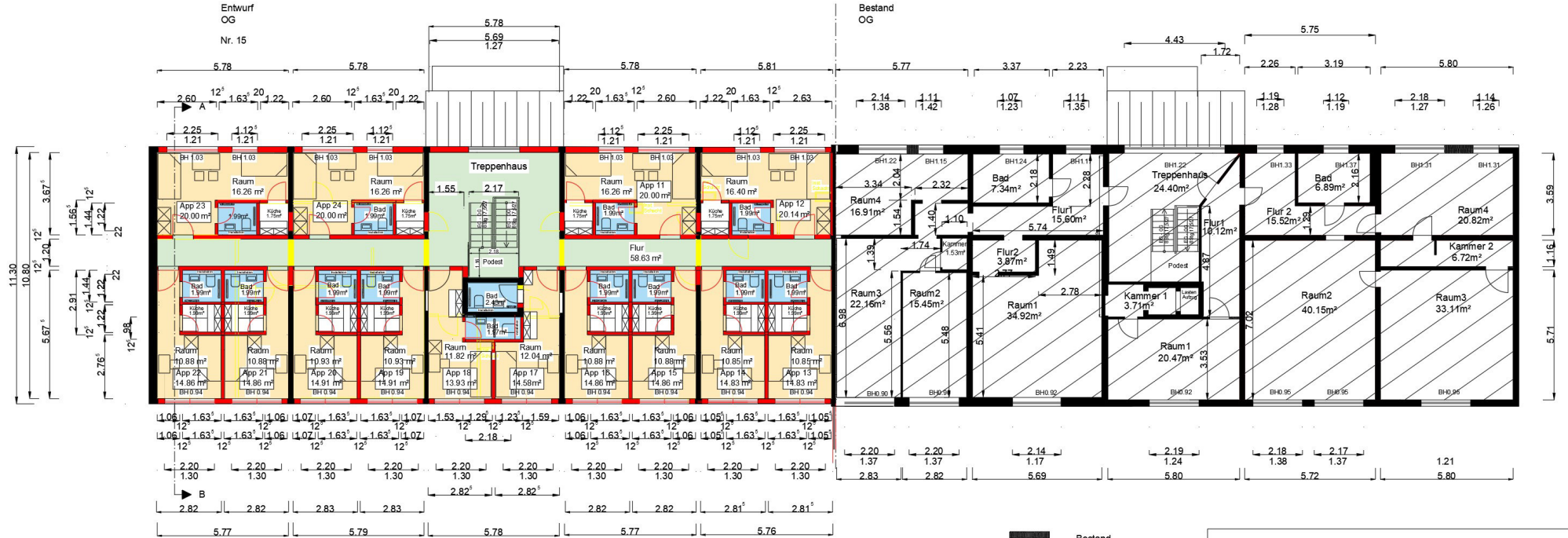

Garten

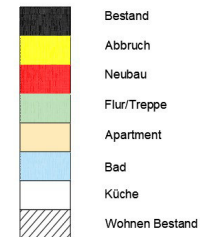

**Sanddornweg 14 -15
Halle**

Eigentümer: GPM Projekt 60 UG
Prödelerstr.9
04416 Markkleeberg

Zeichner : Thomas Eigner

Grundriss OG Bestand
Grundriss OG Entwurf

Markkleeberg , 23.04.2024
Alle Maße und Angaben sind zu prüfen

Sanddornweg
Schnitt A - B

Sanddornweg
Norden

Garten
Süden

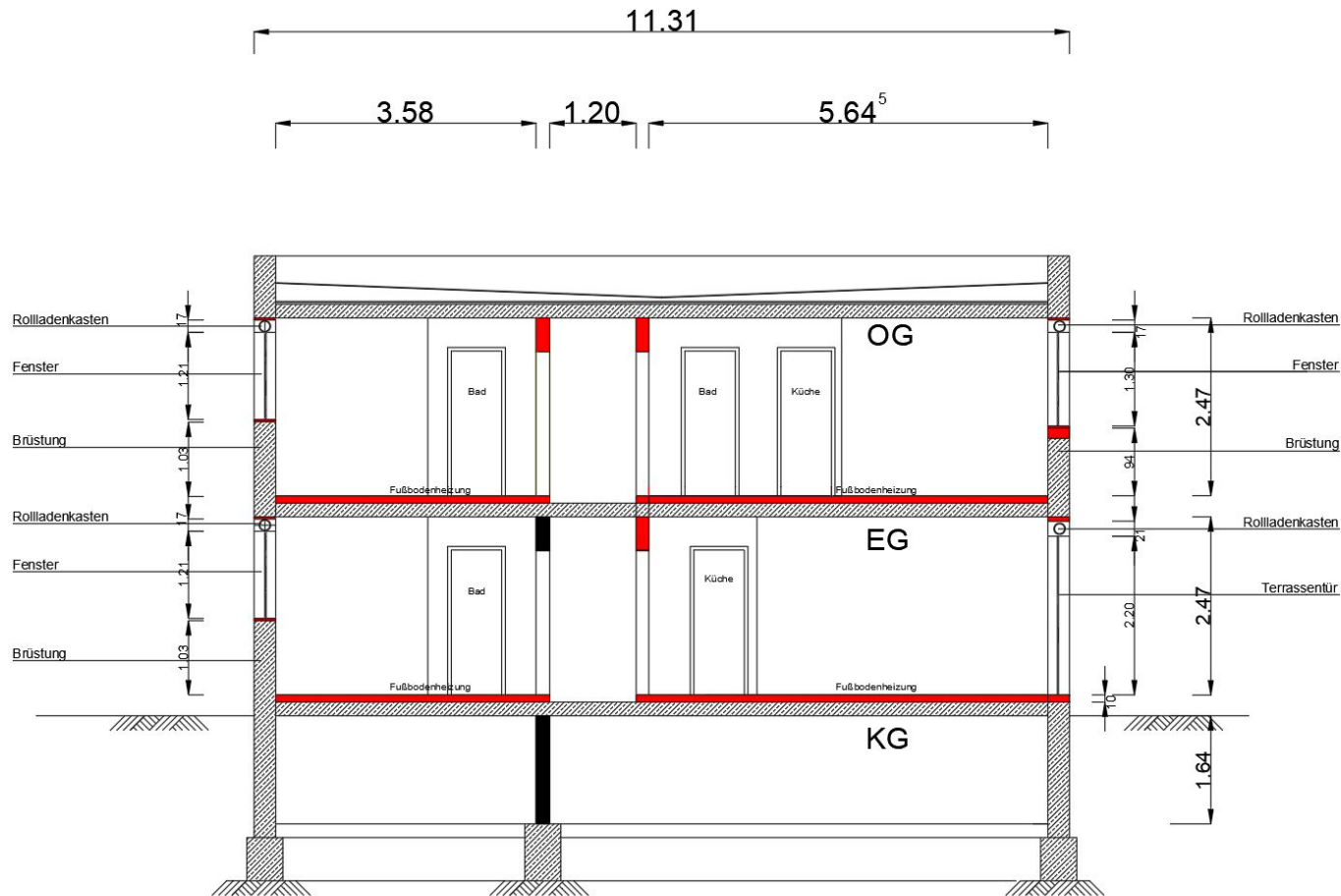

Bestand

Abbruch

Neubau

Sanddornweg 14/15
Halle

Eigentümer: GPM GmbH
Prödelerstr. 9
04416 Markkleeberg

Zeichner: Thomas Eigner
Schnitt A-B Fertigmaße

Markkleeberg 09.04.2024

Alle Maße und Angaben sind zu prüfen

Sanddornweg Ansichten (Bestand ,Planung)

Ansicht Norden
Sanddornweg
Nr. 14

Nr. 15

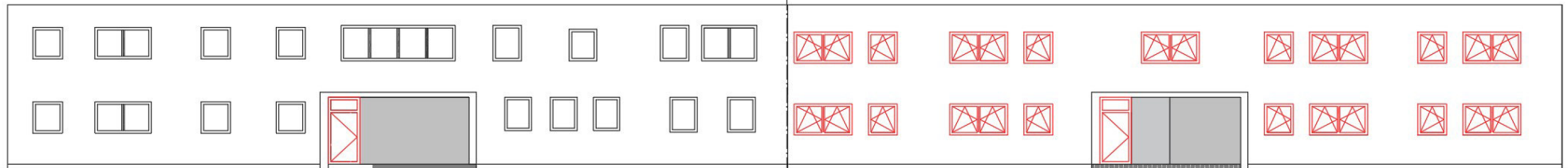

Ansicht Süden
Hof / Garten
Nr. 15

Nr. 14

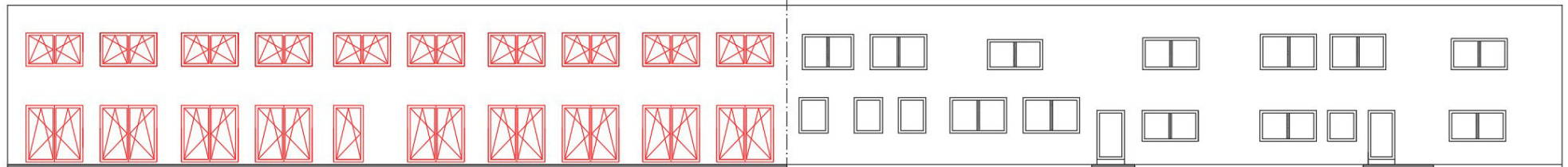

Bestand

Neubau

Sanddornweg 14 -15 Halle

Eigentümer: GPM Projekt 60UG
Prödelstr.9
04416 Markkleeberg

Zeichner : Thomas Eigner

Ansichten Nr.14 Nr.15

Markkleeberg , 26.04.2024
Alle Maße und Angaben sind zu prüfen

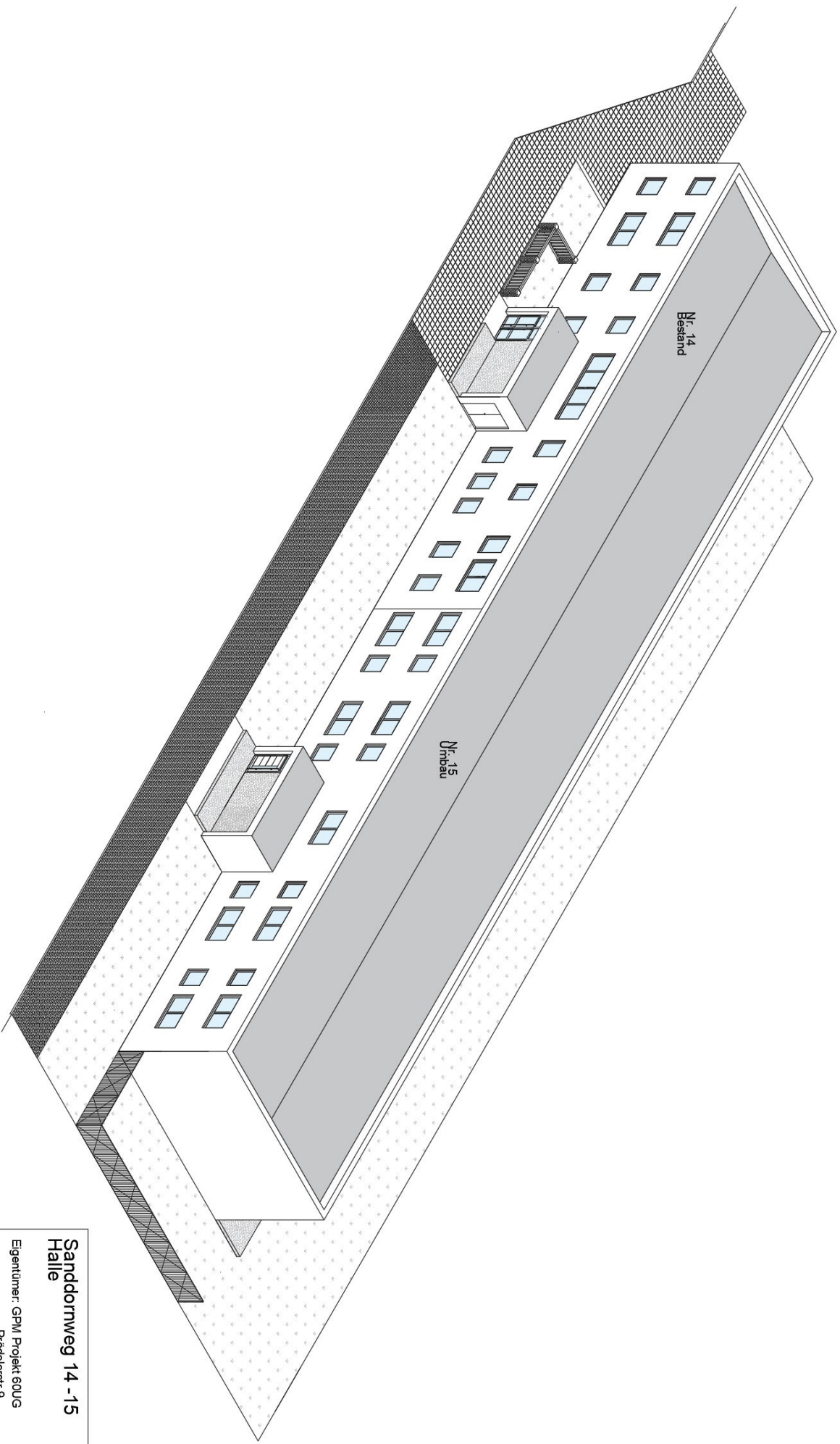

**Sanddornweg 14 -15
Halle**

Eigentümer: GPM Projekt SOUG

Prodelenstr. 9

04416 Markkleeberg

Zeichner: Thomas Eigner

Visualisierung Nr. 14 Nr. 15

Straßenseite

Markkleeberg, 26.04.2024

Alle Maße und Angaben sind zu prüfen

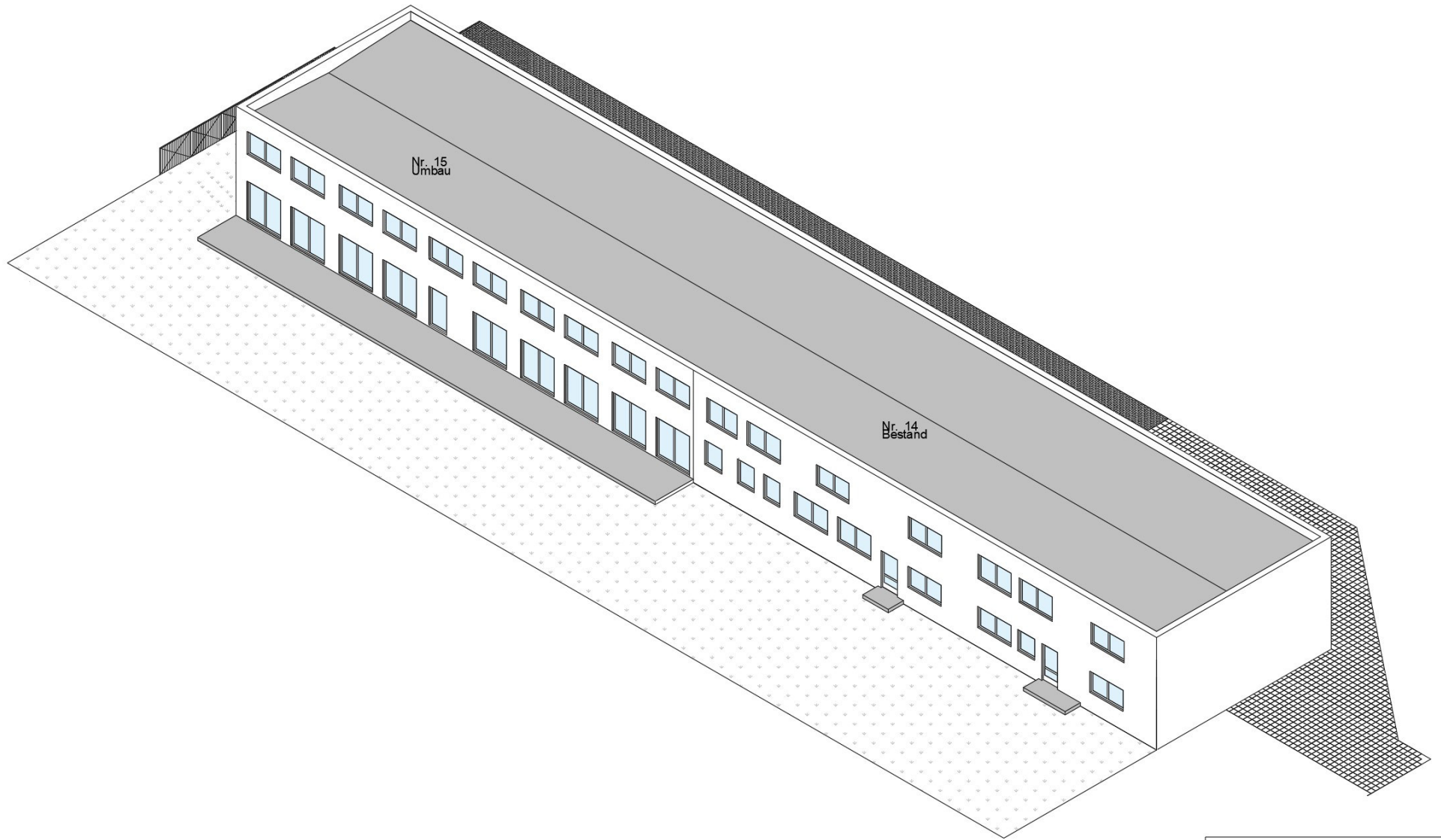

Sanddornweg 14 -15 Halle

Eigentümer: GPM Projekt 60UG
Prödelerstr. 9
04416 Markkleeberg

Zeichner : Thomas Eigner
Visualisierung Nr. 14 Nr. 15
Gartenseite

Markkleeberg , 26.04.2024
Alle Maße und Angaben sind zu prüfen