

Zufahrt

Flur-Nr: 1372/17
Haus-Nr: 16

Flur-Nr:
1372/18

Haus-Nr:
18

Einfahrt mit
Stellplätzen 102.81 m²

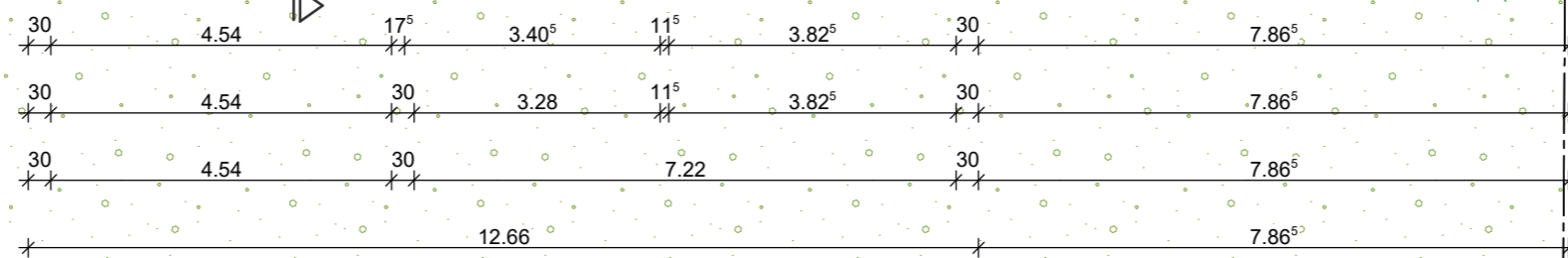
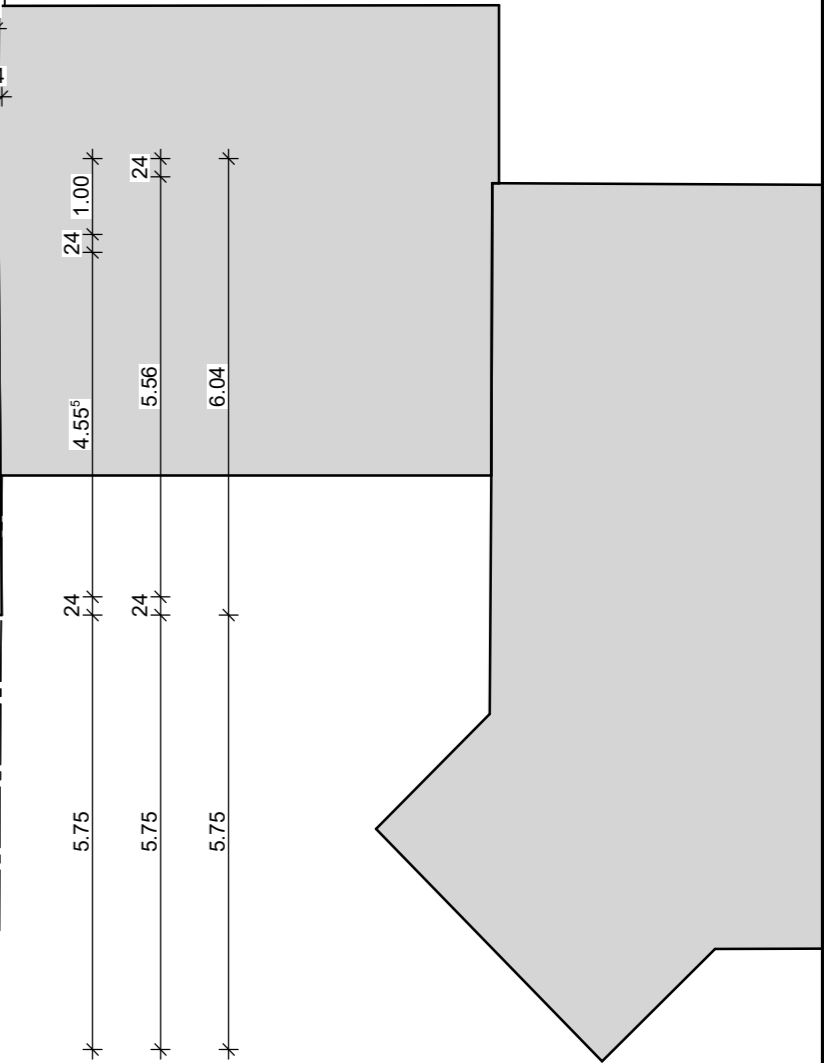
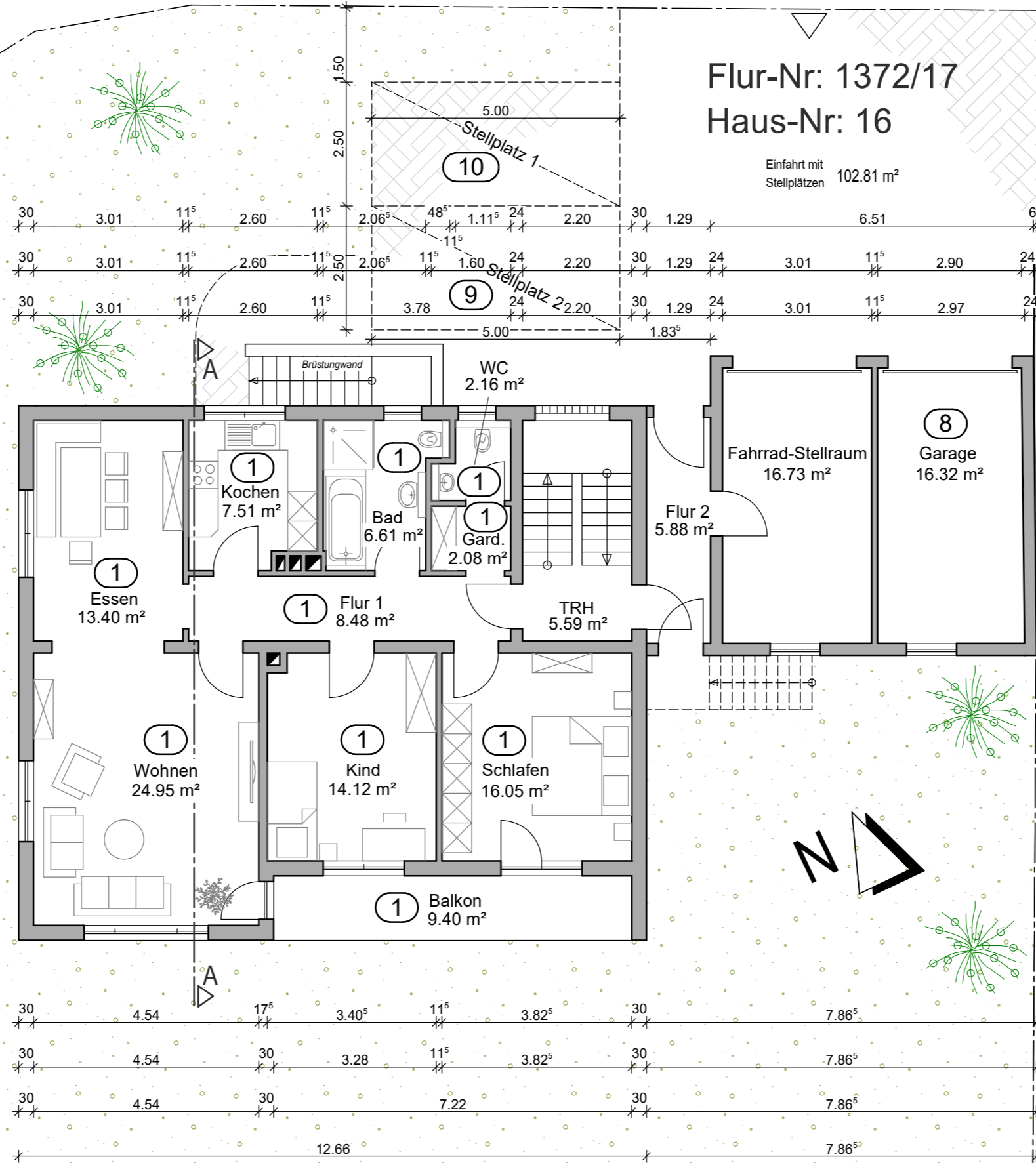

Erdgeschoss - bleibt unverände

Die Entwässerung bleibt Bestand

M 1:100 / DIN A3

Datum: 19.12.2023

Flur-Nr: 1372/29

Haus-Nr: 18a

Bauer u. Materi GbR, vertr. d. Andreas Materi
Schweinfurter Str. 134, 97493 Bergheinfeld

Flur-Nr: 1372/17,
Kastanienstr. 16, 97688 Bad Kissingen-Garitz

Entwurf KLENKERT PLANUNGSBÜRO
ANDREAS KLENKERT
STAATLICH GEPRÜFTER BAUTECHNIKER
HERRNGASSE 5, 97440 ETTLEBEN
TEL: 09722/9442725 FAX: 09722/9442759