

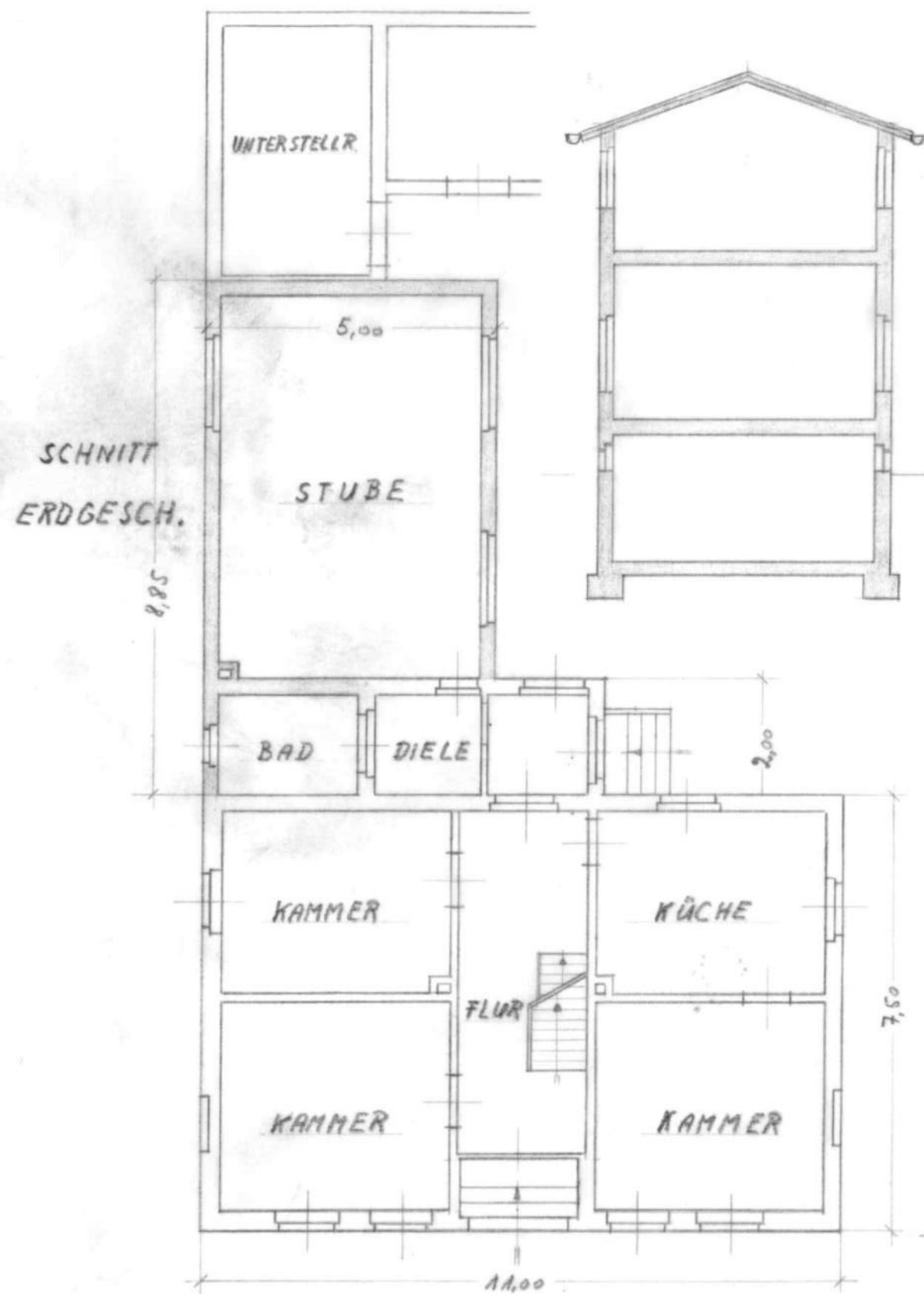

Bauvorhaben
 Therese Dyballa
 Schützenstr. 8
 3203 Sarstedt

Entwässerungsplan
 für Regenwasser
 eplan schon vorhanden
 egrün neu

Fachtechnisch geprüft:
 Bauamtsrat



Anbau eines Wohngebäudes mit Keller
 Sarstedt Schützenstr. 8
 Maßstab 1:100

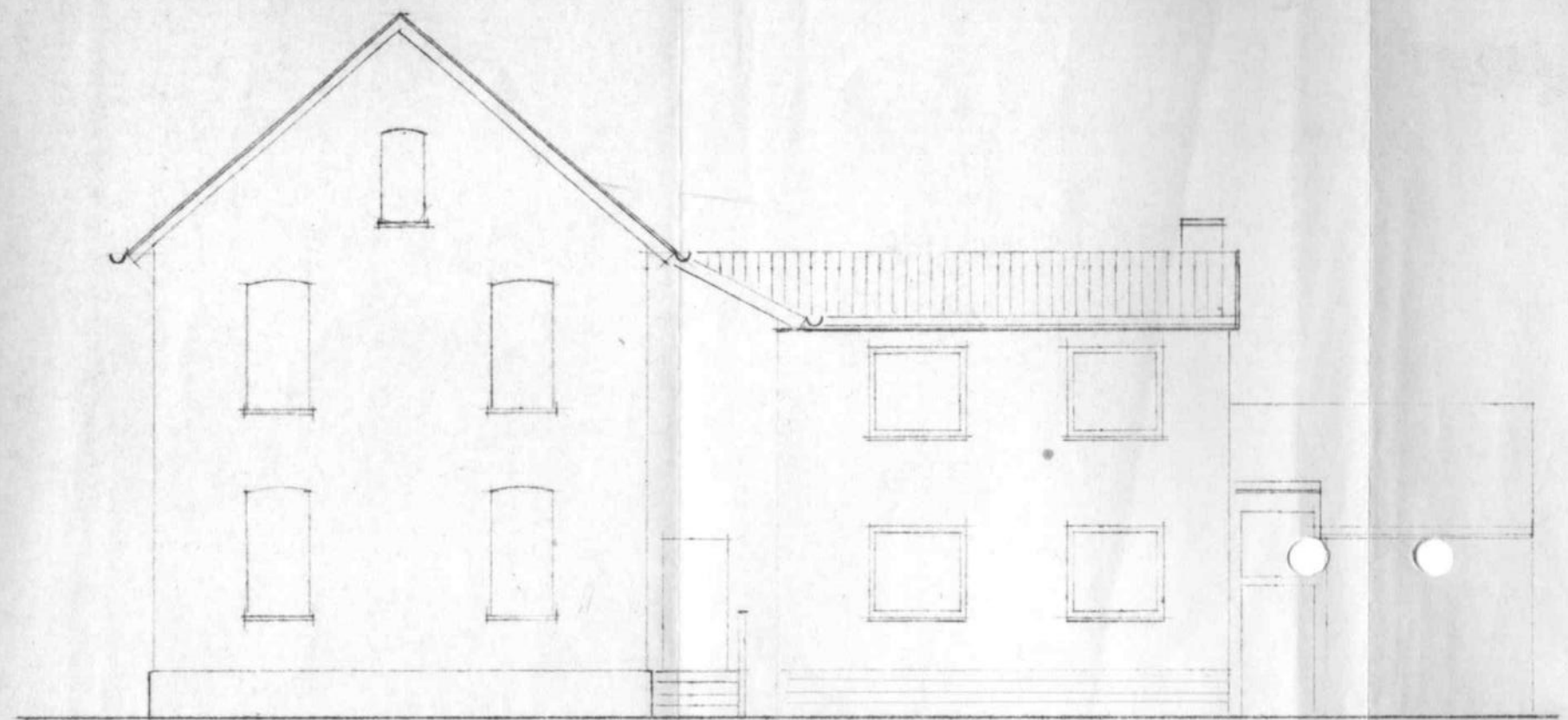

ANSICHT VON SÜDWESTEN

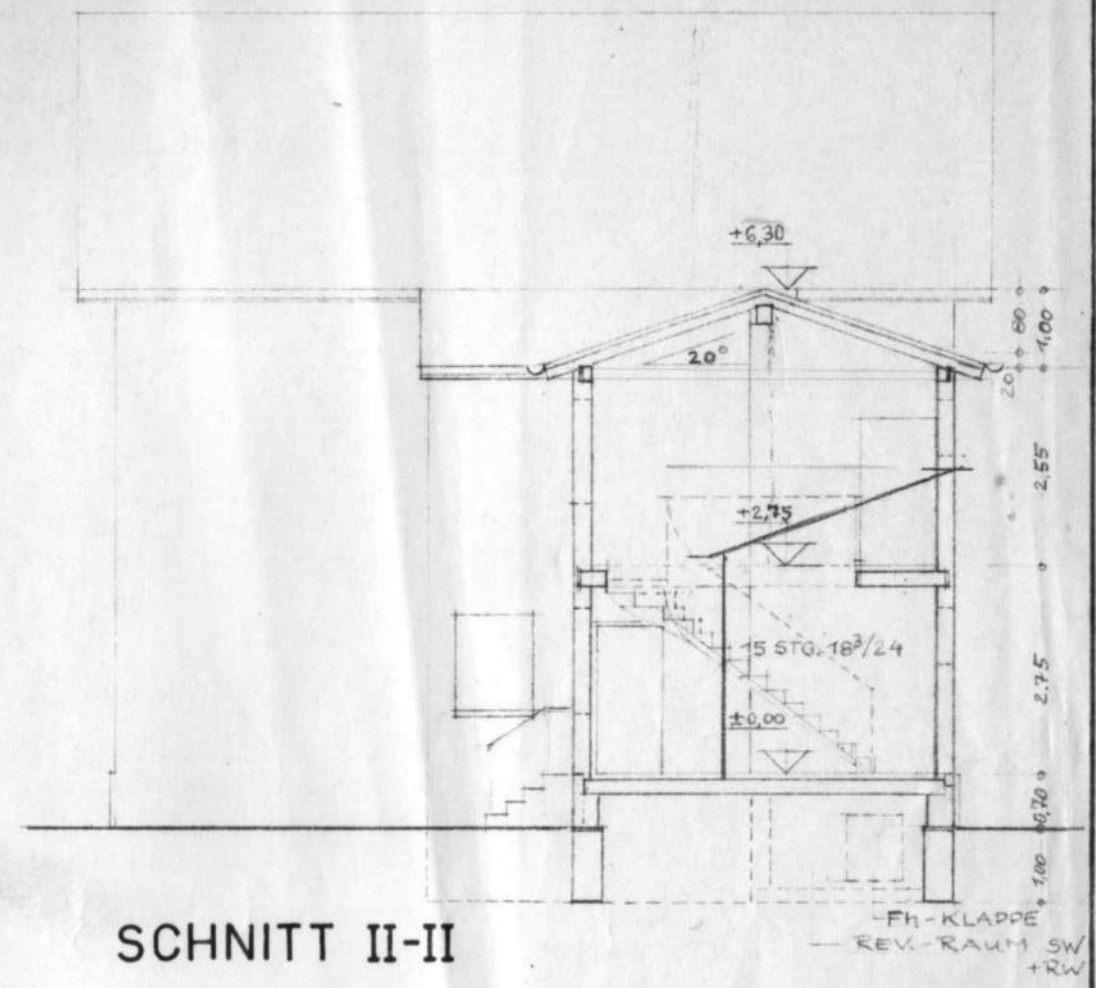

SCHNITT II-II

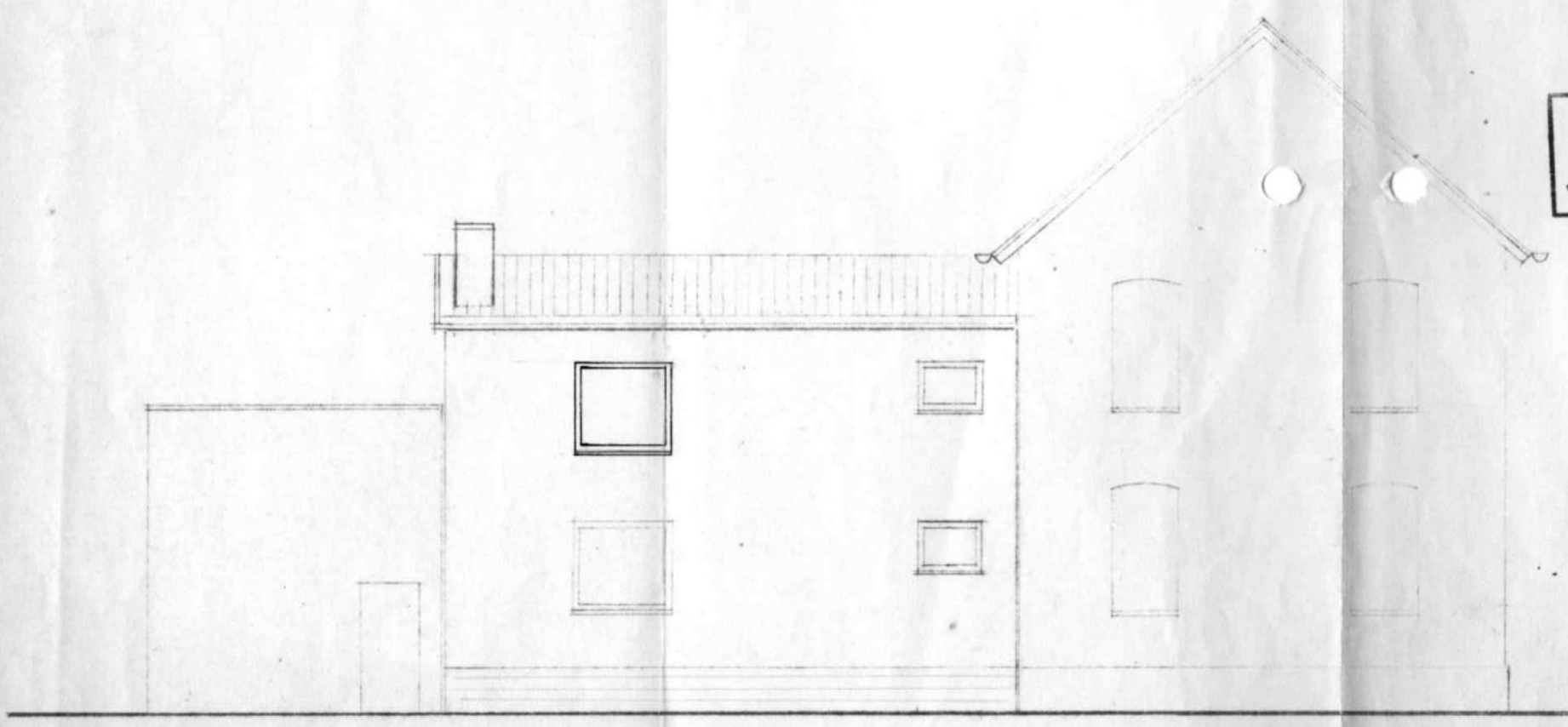

ANSICHT VON NORDOSTEN

Bauaufsichtlich geprüft
Landkreis Hildesheim
— Bauaufsicht —
D 1. APR. 1982
Requardt

Baugenehmigung
vom 15.4.82 Nr 87 | 68 | 8 | 5

ANBAU EINES WOHNGEBÄUDES
AN EIN WOHNHAUS IN
SARSTEDT, SCHÜTZENSTR. 8

ANSICHTEN UND SCHNITT II-II
M 1:100

EIGENTÜMER: R. Dyballa

PLANVERFASSER:

DATUM: 21. 11. 1981

Waiser
H. Damme 64070
Heinrich Damme
Bau-Ing. (grad.)
Ober dem Kamp 5
3210 ELZE 4

Fenstergröße unten
lichtes Rohbaumaß 1500x1480

Fenstergröße oben
lichtes Rohbaumaß 1500x1320

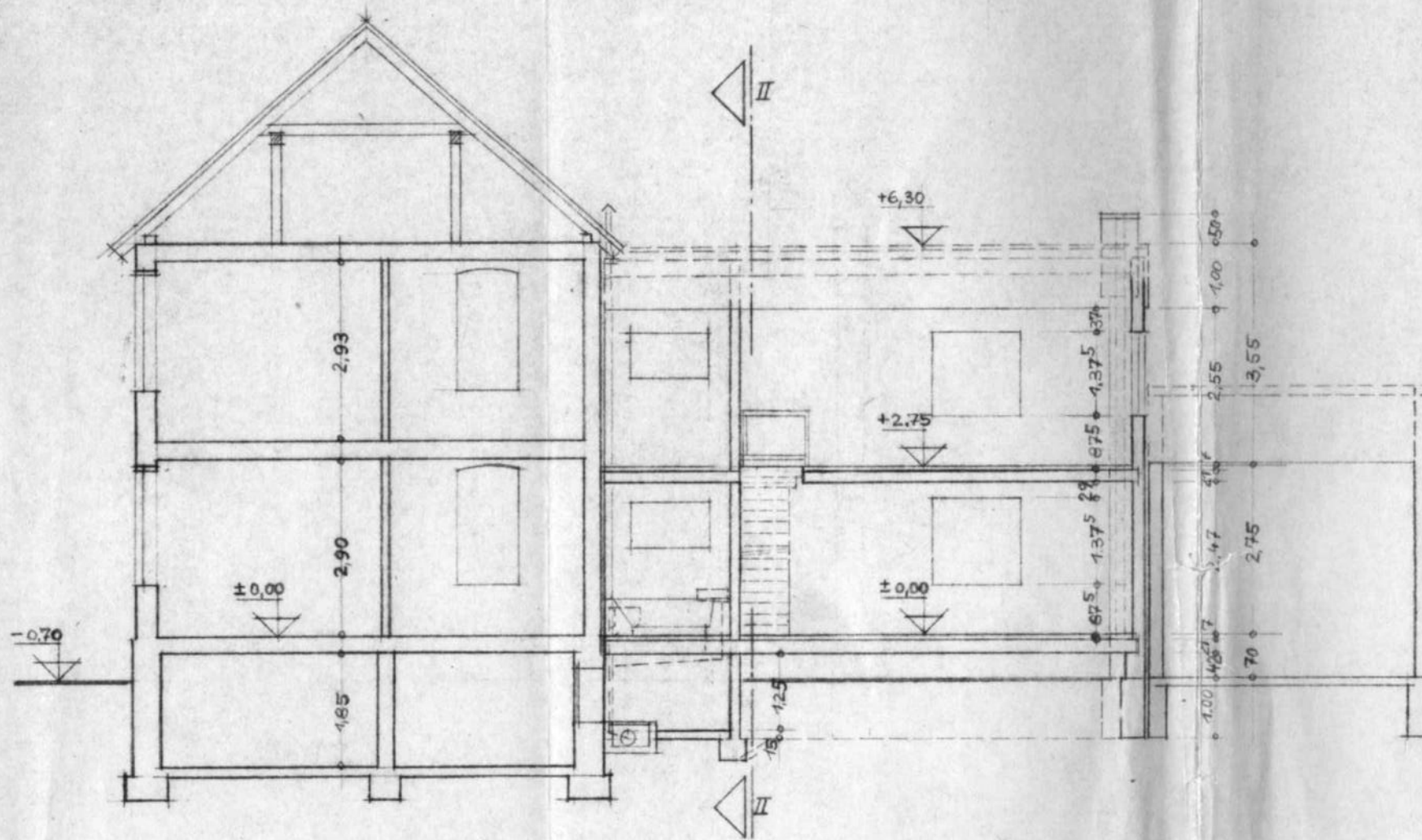

SCHNITT I-I

Baugenehmigung
 vom 15.4.82 N° 87 | 68 | 8 | 5

**ANBAU EINES WOHNGEBÄUDES
 AN EIN WOHNHAUS IN
 SARSTEDT, SCHÜTZENSTR. 8**

**SCHNITT I-I
 M 1:100**

EIGENTÜMER: R. Dyballa

PLANVERFASSER:

DATUM: 21. 11.1981

Bauaufsichtlich geprüft
 Landkreis Hildesheim
 — Bauaufsicht —
 0 1. APR. 1982
Requena

H. Dammeyer
 Heinfried Dammeyer
 Bau-Ing. (grad.)
 Ober dem Kamp 5
 3210 ELZE 4

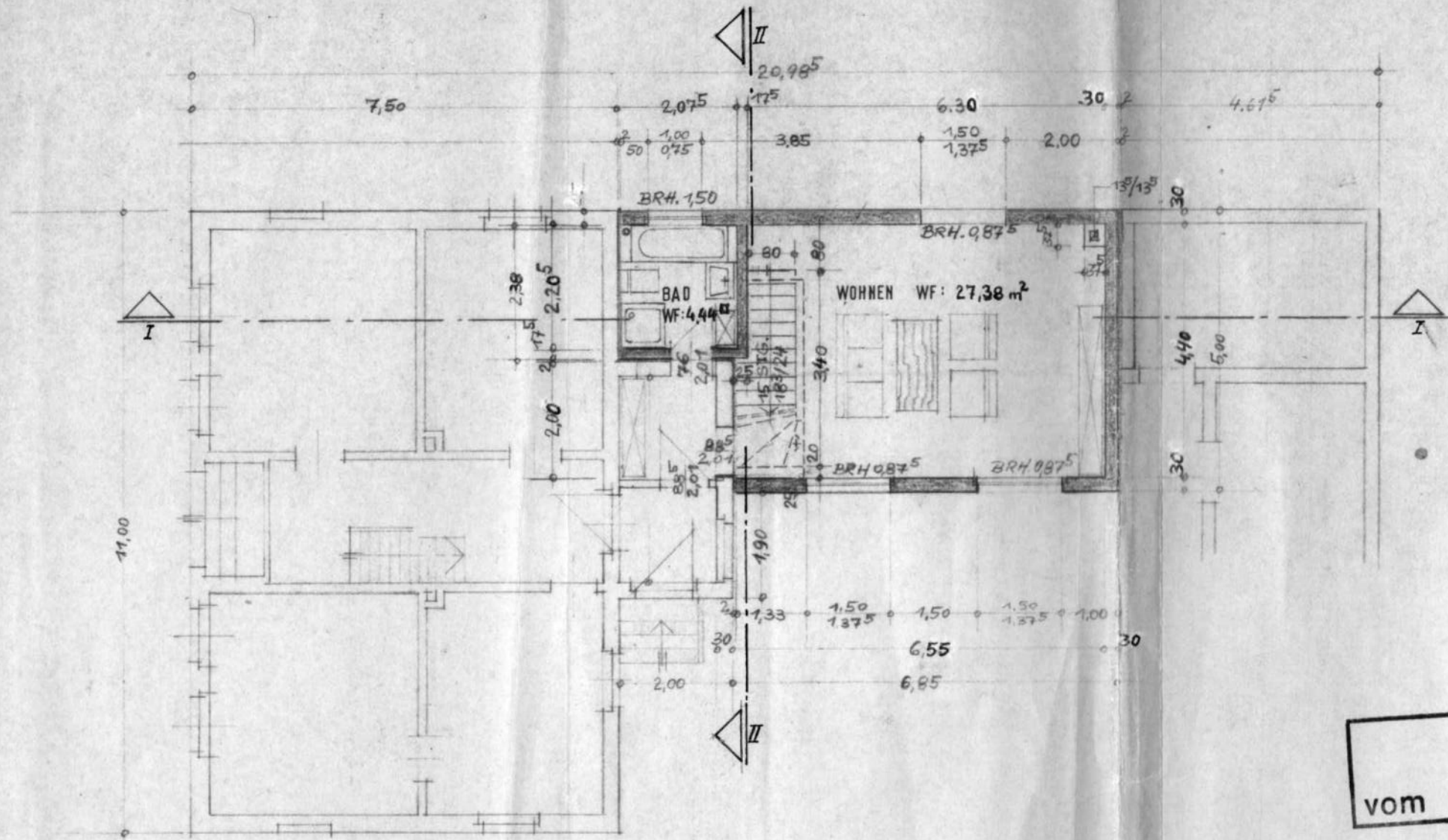

ERDGESCHOSSGRUNDRISS

Baugenehmigung
 vom 15. 4. 82 Nr. 87/68/8/5

ANBAU EINES WOHNGEBAU
 AN EIN WOHNHAUS IN
 SARSTEDT, SCHÜTZENSTR

ERDGESCHOSSGRUNDRISS
 M 1:100

EIGENTÜMER: R. Dyalba

PLANVERFASSER:

DATUM: 21. 11. 1981

H. Damm
 Heinfried Damm
 Bau-Ing. (prof.)
 Über dem Kom
 3210 ELZE

