

Auszug Lageplan mit Kennzeichnung der Grundstücksfläche



Auszug aus dem Katasterkartenwerk

Ausschnitt aus der Flurkarte Bl. 6 Anfertigt: 07. Okt. 1994
 Gemeinde Reichenbach Staatliches Vermessungsamt Oelsnitz
 Gemarkung Reichenbach Außenstelle Reichenbach
 Maßstab 1:1000

*Die Erstellung von Auszügen aus dem Katasterkartenwerk ist der das Kataster führenden Behörde vorbehalten (§ 16 SVerMG).
 Vervielfältigungen (kopiert bzw. digitalisiert und EDV-gespeichert) nur für den eigenen Bedarf. Weitergabe an Dritte nicht erlaubt.

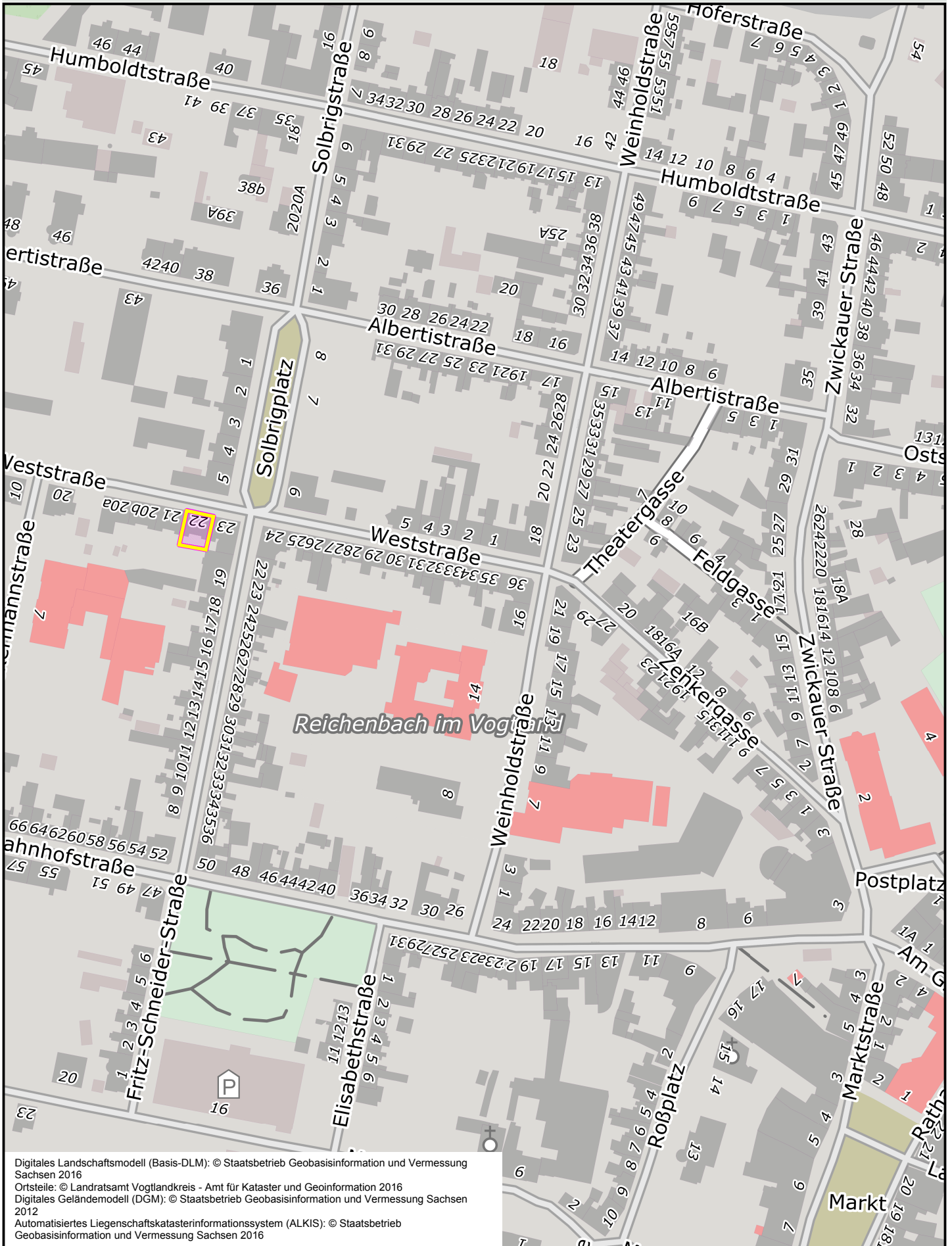

Digitales Landschaftsmodell (Basis-DLM): © Staatsbetrieb Geobasisinformation und Vermessung Sachsen 2016
 Ortsteile: © Landratsamt Vogtlandkreis - Amt für Kataster und Geoinformation 2016
 Digitales Geländemodell (DGM): © Staatsbetrieb Geobasisinformation und Vermessung Sachsen 2012
 Automatisiertes Liegenschaftskatasterinformationssystem (ALKIS): © Staatsbetrieb Geobasisinformation und Vermessung Sachsen 2016



Lage-Plan

1:1000

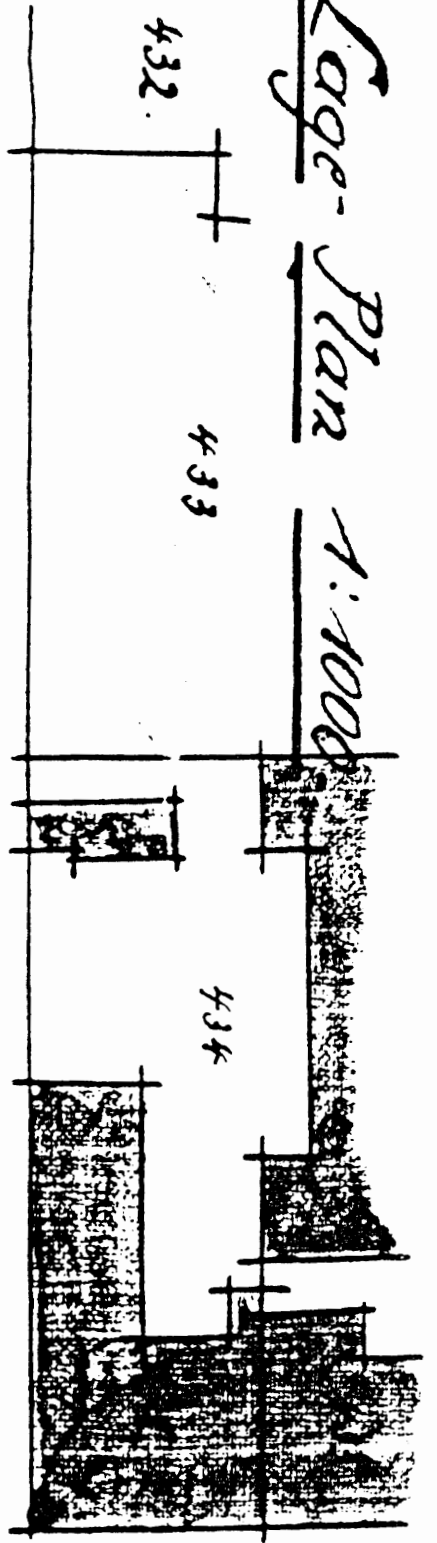

Söbbrigplatz

Ackermannstraße

Wertstraße

Zeichnung

1:500

Braunstraße

NORD

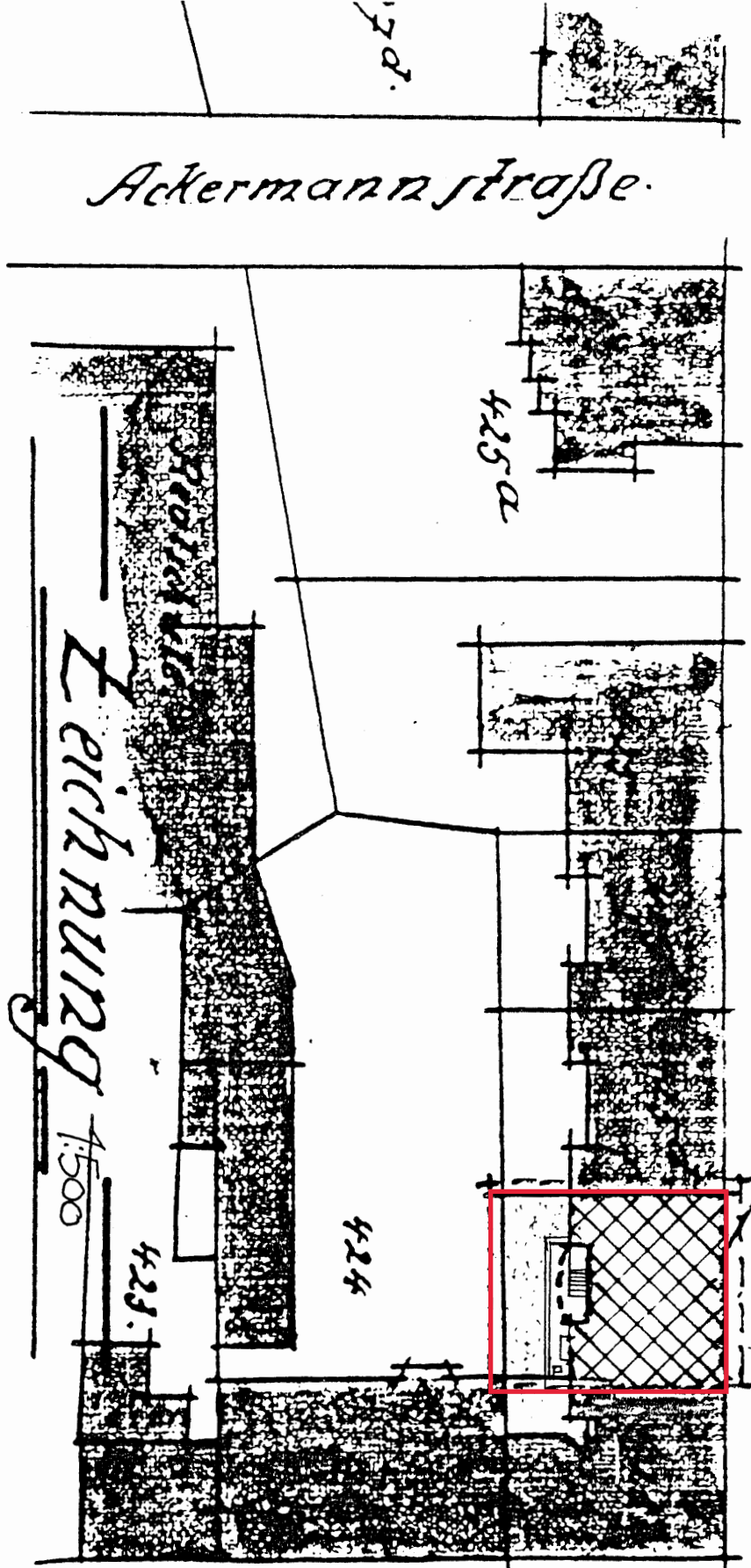

17d.

425a

424

423

FLUR 425 C