

Schnitt 2-2

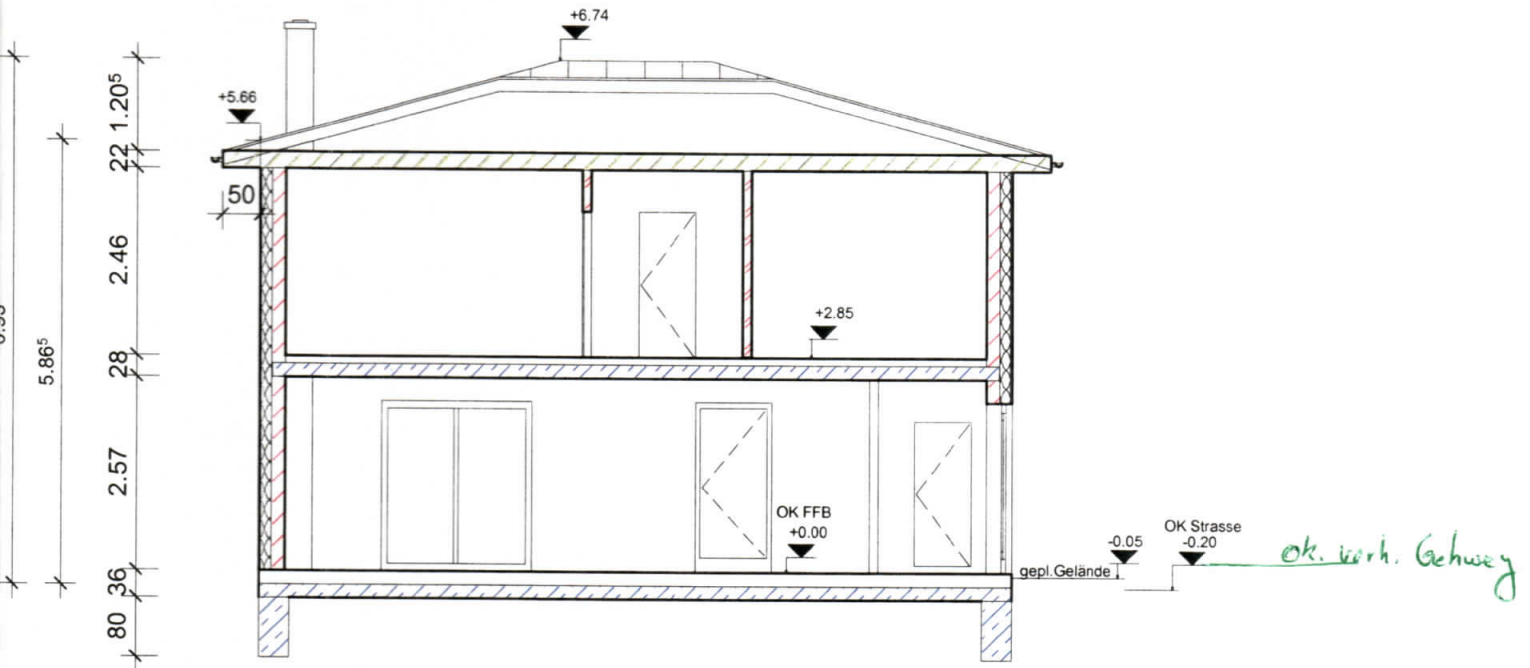

Schnitt 1-1



Genehmigung
Anlage zum Bescheid
vom 21. APR. 2010

Freie und Hansestadt Hamburg
Bezirksamt Harburg
Zentrum für Wirtschaftsförderung,
Bauen und Umwelt
Fachamt Bauprüfung
- Region Süderelbe -

Projekt		Neubau eines Einfamilienhauses in Hamburg, Kükenweide	
Bauherr		Irina Mitschurin und Igor Mukhin, Postdamer Str.25c, 22149 Hamburg	
Plan		Schnitten	
Planverfasser	Gemeinde	Hamburg	Datum
Dipl Ing. Juri Hoffmann	Gemarkung	Fischbek	24/02/10
Itzechoer Chaussee 8	Flur, Flurstück		
24808 Jevenstedt			
Tel. 04337/919338			Masstab
Fax. 04337/919337			1 : 100
Hoffmannbau@online.de			Plannummer
Planverfasser			2
<i>J. Hoffmann</i>	Bauherr	<i>Igor Mukhin</i>	